

SALINAN

PERATURAN MENTERI PENDIDIKAN DAN KEBUDAYAAN REPUBLIK INDONESIA
NOMOR 66 TAHUN 2016
TENTANG
PERUBAHAN ATAS PERATURAN MENTERI PENDIDIKAN DAN KEBUDAYAAN
NOMOR 26 TAHUN 2015 TENTANG KELAS JABATAN DI LINGKUNGAN
KEMENTERIAN PENDIDIKAN DAN KEBUDAYAAN

DENGAN RAHMAT TUHAN YANG MAHA ESA

MENTERI PENDIDIKAN DAN KEBUDAYAAN REPUBLIK INDONESIA,

- Menimbang : a. bahwa untuk menindaklanjuti hasil penataan organisasi di lingkungan Kementerian Pendidikan dan Kebudayaan, perlu menetapkan kembali kelas dan nama jabatan di lingkungan Kementerian Pendidikan dan Kebudayaan;
- b. bahwa berdasarkan pertimbangan sebagaimana dimaksud dalam huruf a, perlu menetapkan Peraturan Menteri Pendidikan dan Kebudayaan tentang Perubahan atas Peraturan Menteri Pendidikan dan Kebudayaan Nomor 26 Tahun 2015 tentang Kelas Jabatan di Lingkungan Kementerian Pendidikan dan Kebudayaan;
- Mengingat : 1. Undang-Undang Nomor 8 Tahun 1974 tentang Pokok- Pokok Kepegawaian (Lembaran Negara Republik Indonesia Tahun 1974 Nomor 55, Tambahan Lembaran Negara Republik Indonesia Nomor 3041) sebagaimana telah diubah dengan Undang-Undang Nomor 43 Tahun 1999 (Lembaran Negara Republik Indonesia Tahun 1999 Nomor 169, Tambahan Lembaran Negara Republik Indonesia Nomor 3890);

2. Undang-Undang Nomor 5 Tahun 2014 tentang Aparatur Sipil Negara (Lembaran Negara Republik Indonesia Tahun 2014 Nomor 6, Tambahan Lembaran Negara Republik Indonesia Nomor 5494);
3. Peraturan Menteri Pendayagunaan Aparatur Negara dan Reformasi Birokrasi Nomor 34 Tahun 2011 tentang Pedoman Evaluasi Jabatan;
4. Peraturan Menteri Pendayagunaan Aparatur Negara dan Reformasi Birokrasi Nomor 39 Tahun 2013 tentang Penetapan Kelas Jabatan di Lingkungan Instansi Pemerintah (Berita Negara Republik Indonesia Tahun 2013 Nomor 1636);
5. Peraturan Menteri Pendidikan dan Kebudayaan Nomor 11 Tahun 2015 tentang Organisasi dan Tata Kerja Kementerian Pendidikan dan Kebudayaan (Berita Negara Republik Indonesia Tahun 2015 Nomor 593);
6. Peraturan Menteri Pendidikan dan Kebudayaan Nomor 14 Tahun 2015 tentang Organisasi dan Tata Kerja Lembaga Penjaminan Mutu Pendidikan (Berita Negara Republik Indonesia Tahun 2015 Nomor 890);
7. Peraturan Menteri Pendidikan dan Kebudayaan Nomor 15 Tahun 2015 tentang Organisasi dan Tata Kerja Lembaga Penjaminan Mutu Pendidikan Provinsi Sumatera Barat, Lembaga Penjaminan Mutu Pendidikan Provinsi Jawa Tengah, Lembaga Penjaminan Mutu Pendidikan Provinsi Sulawesi Selatan (Berita Negara Republik Indonesia Tahun 2015 Nomor 891);
8. Peraturan Menteri Pendidikan dan Kebudayaan Nomor 16 Tahun 2015 tentang Organisasi dan Tata Kerja Pusat Pengembangan Pendidikan dan Pemberdayaan Pendidik dan Tenaga Kependidikan (Berita Negara Republik Indonesia Tahun 2015 Nomor 1021);

9. Peraturan Menteri Pendidikan dan Kebudayaan Nomor 17 Tahun 2015 tentang Organisasi dan Tata Kerja Lembaga Pengembangan dan Pemberdayaan Kepala Sekolah (Berita Negara Republik Indonesia Tahun 2015 Nomor 1022);
10. Peraturan Menteri Pendidikan dan Kebudayaan Nomor 18 Tahun 2015 tentang Organisasi dan Tata Kerja Lembaga Pengembangan dan Pemberdayaan Pendidik dan Tenaga Kependidikan Bidang Kelautan, Perikanan, Teknologi Informasi dan Komunikasi (Berita Negara Republik Indonesia Tahun 2015 Nomor 1023);
11. Peraturan Menteri Pendidikan dan Kebudayaan Nomor 27 Tahun 2015 tentang Organisasi dan Tata Kerja Balai Arkeologi (Berita Negara Republik Indonesia Tahun 2015 Nomor 1569);
12. Peraturan Menteri Pendidikan dan Kebudayaan Nomor 28 Tahun 2015 tentang Organisasi dan Tata Kerja Museum Nasional (Berita Negara Republik Indonesia Tahun 2015 Nomor 1570);
13. Peraturan Menteri Pendidikan dan Kebudayaan Nomor 29 Tahun 2015 tentang Organisasi dan Tata Kerja Balai Konservasi Borobudur (Berita Negara Republik Indonesia Tahun 2015 Nomor 1571);
14. Peraturan Menteri Pendidikan dan Kebudayaan Nomor 30 Tahun 2015 tentang Organisasi dan Tata Kerja Balai Pelestarian Cagar Budaya (Berita Negara Republik Indonesia Tahun 2015 Nomor 1572);
15. Peraturan Menteri Pendidikan dan Kebudayaan Nomor 31 Tahun 2015 tentang Organisasi dan Tata Kerja Balai Pelestarian Situs Manusia Purba Sangiran (Berita Negara Republik Indonesia Tahun 2015 Nomor 1573);
16. Peraturan Menteri Pendidikan dan Kebudayaan Nomor 32 Tahun 2015 tentang Organisasi dan Tata Kerja Galeri Nasional Indonesia (Berita Negara Republik Indonesia Tahun 2015 Nomor 1574);

17. Peraturan Menteri Pendidikan dan Kebudayaan Nomor 33 Tahun 2015 tentang Organisasi dan Tata Kerja Museum Basoeki Abdullah (Berita Negara Republik Indonesia Tahun 2015 Nomor 1575);
18. Peraturan Menteri Pendidikan dan Kebudayaan Nomor 34 Tahun 2015 tentang Organisasi dan Tata Kerja Museum Benteng Vredeburg Yogyakarta (Berita Negara Republik Indonesia Tahun 2015 Nomor 1576);
19. Peraturan Menteri Pendidikan dan Kebudayaan Nomor 35 Tahun 2015 tentang Organisasi dan Tata Kerja Museum Kebangkitan Nasional (Berita Negara Republik Indonesia Tahun 2015 Nomor 1577);
20. Peraturan Menteri Pendidikan dan Kebudayaan Nomor 36 Tahun 2015 tentang Organisasi dan Tata Kerja Museum Kepresidenan Republik Indonesia Balai Kirti (Berita Negara Republik Indonesia Tahun 2015 Nomor 1578);
21. Peraturan Menteri Pendidikan dan Kebudayaan Nomor 37 Tahun 2015 tentang Organisasi dan Tata Kerja Museum Sumpah Pemuda (Berita Negara Republik Indonesia Tahun 2015 Nomor 1579);
22. Peraturan Menteri Pendidikan dan Kebudayaan Nomor 38 Tahun 2015 tentang Organisasi dan Tata Kerja Museum Perumusan Naskah Proklamasi (Berita Negara Republik Indonesia Tahun 2015 Nomor 1580);
23. Peraturan Menteri Pendidikan dan Kebudayaan Nomor 39 Tahun 2015 tentang Organisasi dan Tata Kerja Sekretariat Lembaga Sensor Film (Berita Negara Republik Indonesia Tahun 2015 Nomor 1581);
24. Peraturan Menteri Pendidikan dan Kebudayaan Nomor 40 Tahun 2015 tentang Organisasi dan Tata Kerja Balai Pelestarian Nilai Budaya (Berita Negara Republik Indonesia Tahun 2015 Nomor 1582);

25. Peraturan Menteri Pendidikan dan Kebudayaan Nomor 68 Tahun 2015 tentang Organisasi dan Tata Kerja Pusat Pengembangan Pendidikan Anak Usia Dini dan Pendidikan Masyarakat (Berita Negara Republik Indonesia Tahun 2016 Nomor 96);
26. Peraturan Menteri Pendidikan dan Kebudayaan Nomor 69 Tahun 2015 tentang Organisasi dan Tata Kerja Balai Pengembangan Pendidikan Anak Usia Dini dan Pendidikan Masyarakat (Berita Negara Republik Indonesia Tahun 2016 Nomor 97);
27. Peraturan Menteri Pendidikan dan Kebudayaan Nomor 70 Tahun 2015 tentang Organisasi dan Tata Kerja Balai Pengembangan Media Televisi Pendidikan dan Kebudayaan (Berita Negara Republik Indonesia Tahun 2016 Nomor 98);
28. Peraturan Menteri Pendidikan dan Kebudayaan Nomor 71 Tahun 2015 tentang Organisasi dan Tata Kerja Balai Pengembangan Multimedia Pendidikan dan Kebudayaan (Berita Negara Republik Indonesia Tahun 2016 Nomor 99);
29. Peraturan Menteri Pendidikan dan Kebudayaan Nomor 72 Tahun 2015 tentang Organisasi dan Tata Kerja Balai Pengembangan Media Radio Pendidikan dan Kebudayaan (Berita Negara Republik Indonesia Tahun 2016 Nomor 100);
30. Peraturan Menteri Pendidikan dan Kebudayaan Nomor 77 Tahun 2015 tentang Perubahan Kedua atas Peraturan Menteri Pendidikan dan Kebudayaan Nomor 20 Tahun 2012 tentang Organisasi dan Tata Kerja Kantor Bahasa di lingkungan Kementerian Pendidikan dan Kebudayaan (Berita Negara Republik Indonesia Tahun 2015 Nomor 2100);

31. Peraturan Menteri Pendidikan dan Kebudayaan Nomor 78 Tahun 2015 tentang Perubahan atas Peraturan Menteri Pendidikan dan Kebudayaan Nomor 21 Tahun 2012 tentang Organisasi dan Tata Kerja Balai Bahasa di lingkungan Kementerian Pendidikan dan Kebudayaan (Berita Negara Republik Indonesia Tahun 2015 Nomor 2101);

MEMUTUSKAN:

Menetapkan : PERATURAN MENTERI PENDIDIKAN DAN KEBUDAYAAN TENTANG PERUBAHAN ATAS PERATURAN MENTERI PENDIDIKAN DAN KEBUDAYAAN NOMOR 26 TAHUN 2015 TENTANG KELAS JABATAN DI LINGKUNGAN KEMENTERIAN PENDIDIKAN DAN KEBUDAYAAN.

Pasal I

Mengubah Lampiran VI, Lampiran VII, dan Lampiran VIII dalam Peraturan Menteri Pendidikan dan Kebudayaan Nomor 26 Tahun 2015 tentang Kelas Jabatan di Lingkungan Kementerian Pendidikan dan Kebudayaan sehingga berbunyi sebagaimana tercantum dalam Lampiran yang merupakan bagian tidak terpisahkan dengan Peraturan Menteri ini.

Pasal II

Peraturan Menteri ini mulai berlaku pada tanggal diundangkan.

Agar setiap orang mengetahuinya, memerintahkan pengundangan Peraturan Menteri ini dengan penempatannya dalam Berita Negara Republik Indonesia.

Ditetapkan di Jakarta
pada tanggal 14 Oktober 2016

MENTERI PENDIDIKAN DAN KEBUDAYAAN
REPUBLIK INDONESIA,

TTD.

MUHADJIR EFFENDY

Diundangkan di Jakarta
pada tanggal 31 Oktober 2016

DIREKTUR JENDERAL
PERATURAN PERUNDANG-UNDANGAN
KEMENTERIAN HUKUM DAN HAK ASASI MANUSIA
REPUBLIK INDONESIA,

TTD.

WIDODO EKATJAHJANA

BERITA NEGARA REPUBLIK INDONESIA TAHUN 2016 NOMOR 1625

Salinan sesuai dengan aslinya,
Kepala Biro Hukum dan Organisasi
Kementerian Pendidikan dan Kebudayaan

TTD.

Dian Wahyuni
NIP 196210221988032001

LAMPIRAN VI
PERATURAN MENTERI PENDIDIKAN DAN KEBUDAYAAN
NOMOR 66 TAHUN 2016
TENTANG PERUBAHAN ATAS PERATURAN MENTERI PENDIDIKAN
DAN KEBUDAYAAN NOMOR 26 TAHUN 2015 TENTANG
KELAS JABATAN DI LINGKUNGAN KEMENTERIAN PENDIDIKAN DAN
KEBUDAYAAN

PETA JABATAN DI LINGKUNGAN KEMENTERIAN PENDIDIKAN DAN KEBUDAYAAN

1. PETA JABATAN BIRO PERENCANAAN DAN KERJA SAMA LUAR NEGERI

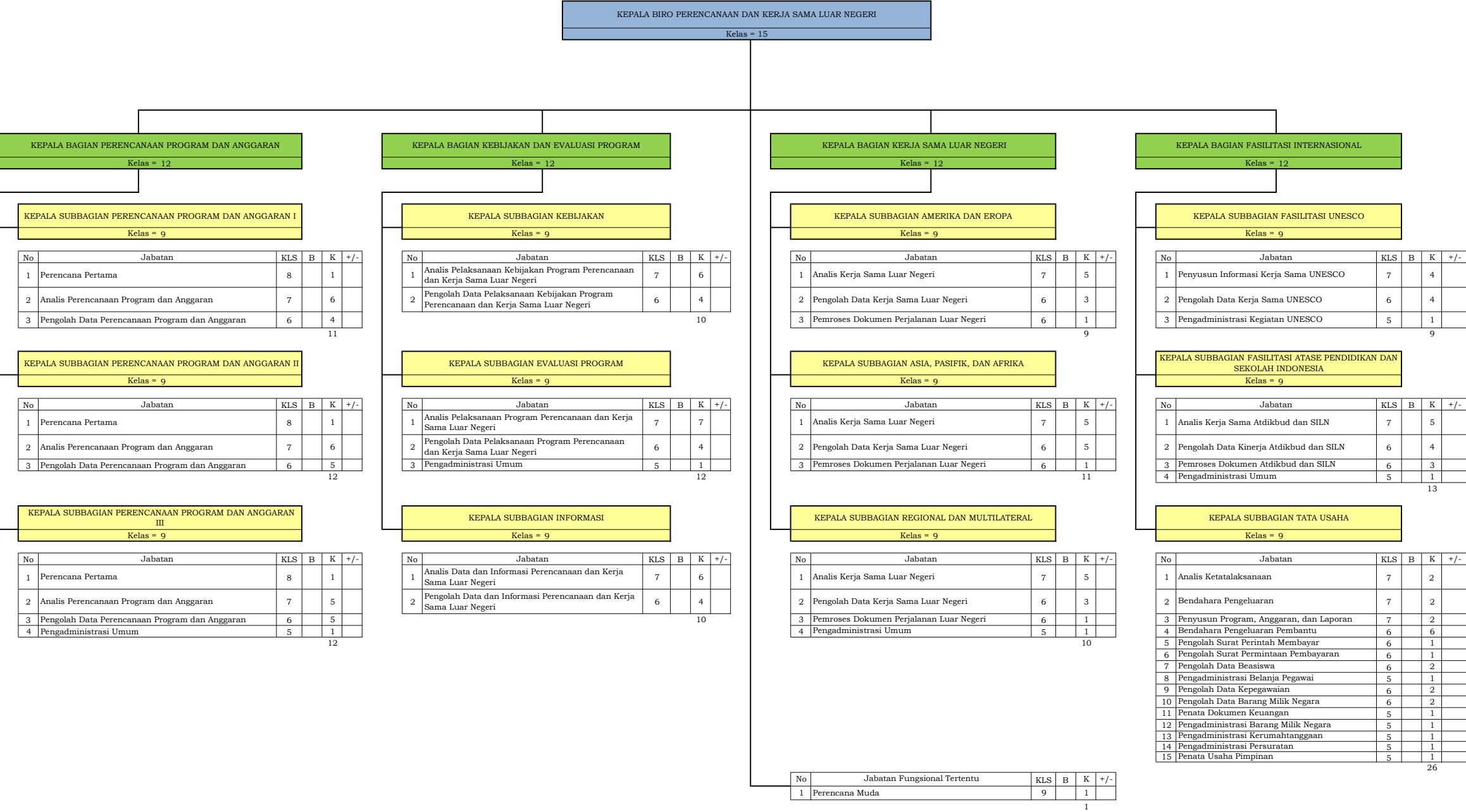

2. PETA JABATAN BIRO KEUANGAN

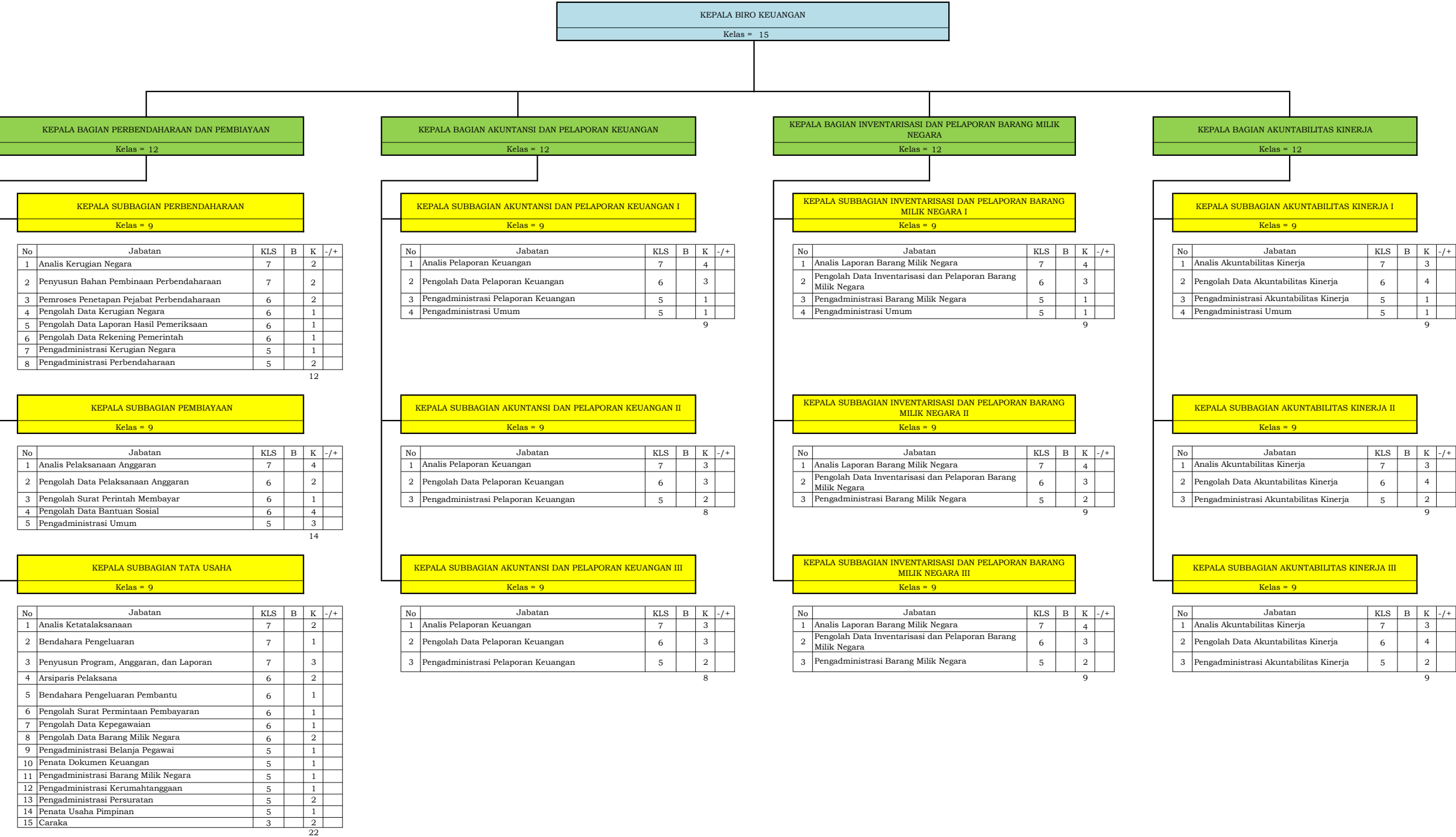

3. PETA JABATAN BIRO KEPEGAWAIAN

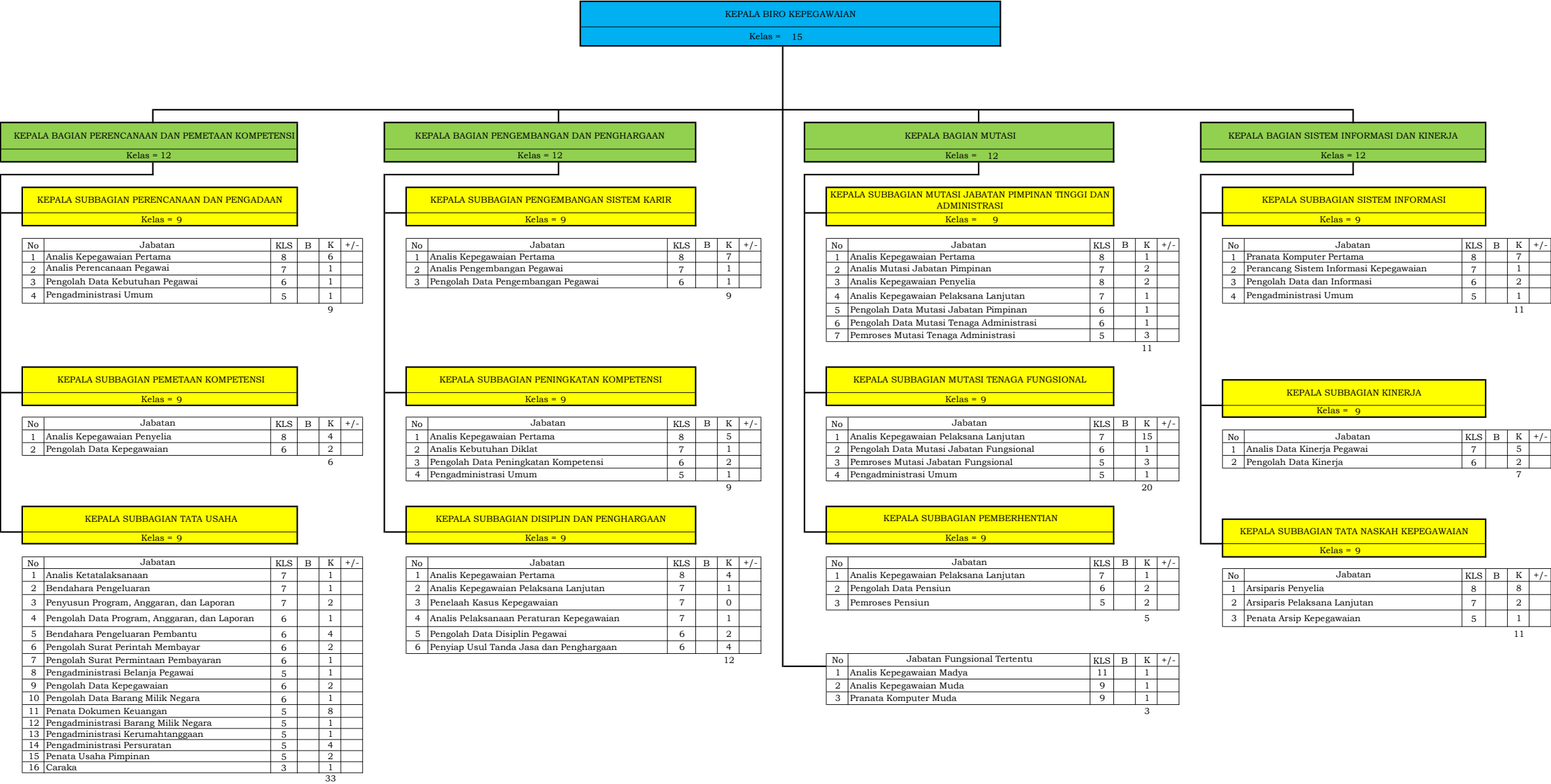

4. PETA JABATAN BIRO HUKUM DAN ORGANISASI

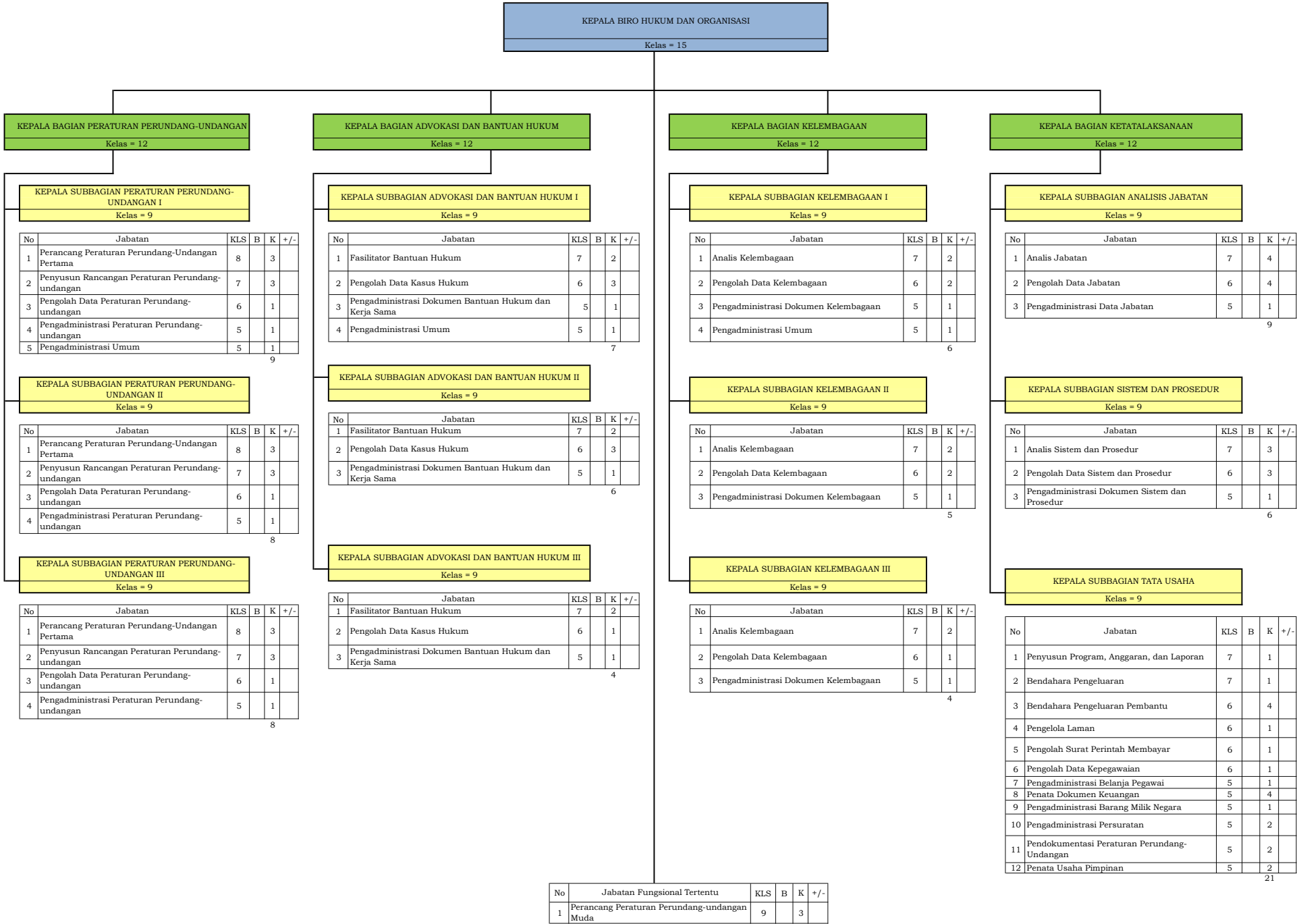

6. PETA JABATAN BIRO UMUM

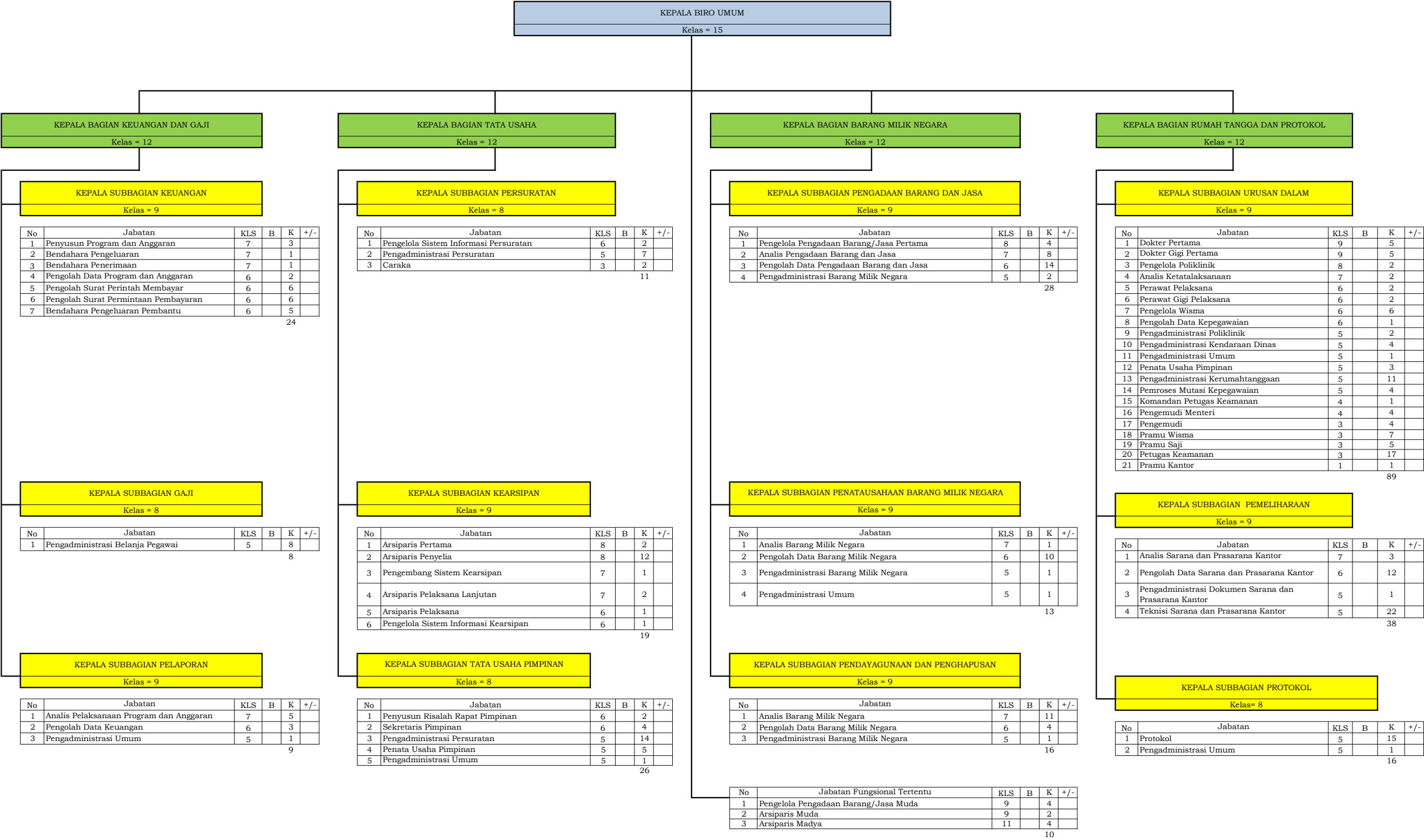

7. PETA JABATAN SEKRETARIAT DIREKTORAT JENDERAL GURU DAN TENAGA KEPENDIDIKAN

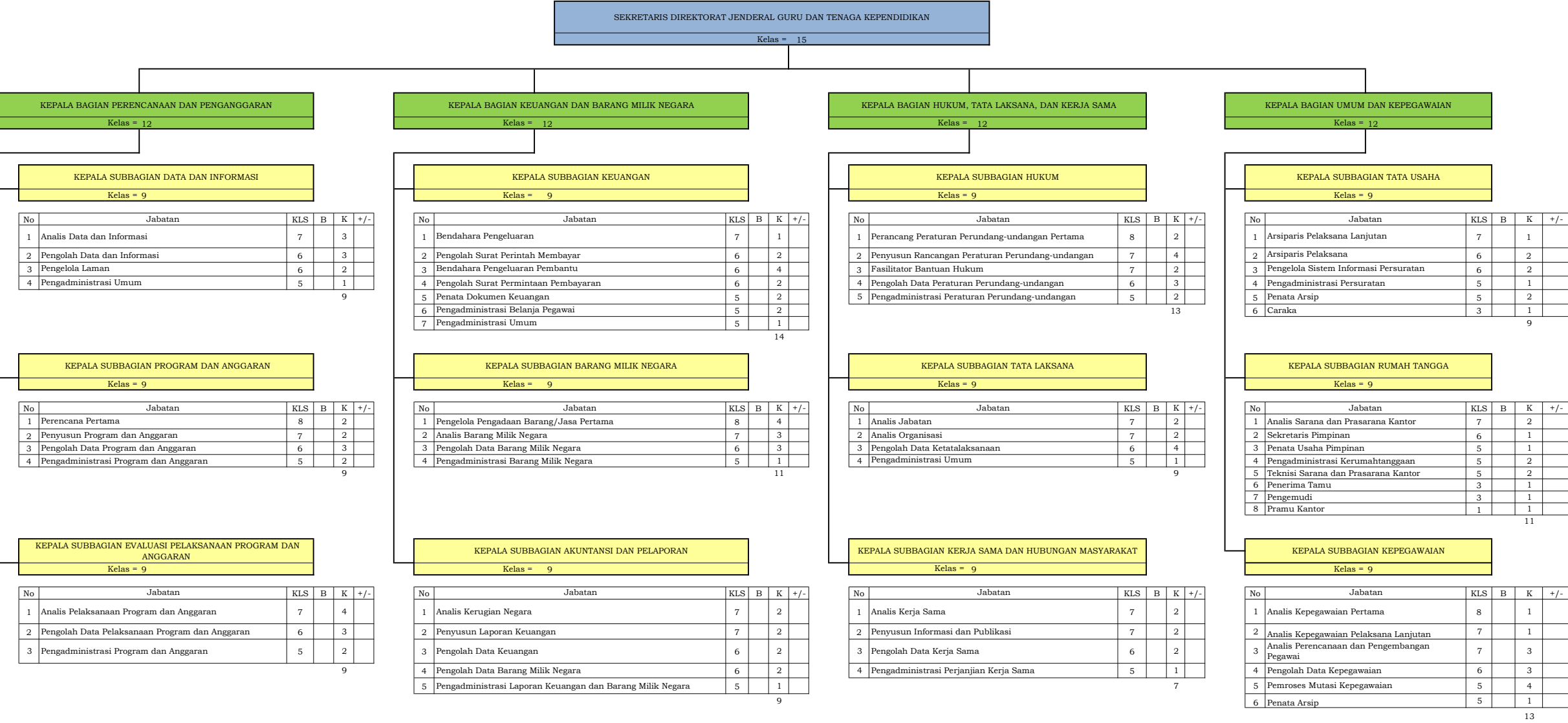

8. PETA JABATAN DIREKTORAT PEMBINAAN GURU DAN TENAGA KEPENDIDIKAN PENDIDIKAN ANAK USIA DINI DAN PENDIDIKAN MASYARAKAT

DIREKTUR PEMBINAAN GURU DAN TENAGA KEPENDIDIKAN PENDIDIKAN ANAK USIA DINI DAN PENDIDIKAN MASYARAKAT
Kelas = 15

KEPALA SUBBAGIAN TATA USAHA
Kelas = 9

No	Jabatan	KLS	B	K	+/-
1	Bendahara Pengeluaran	7		1	
2	Penyusun Laporan Keuangan	7		2	
3	Bendahara Pengeluaran Pembantu	6		6	
4	Pengolah Data Barang Milik Negara	6		2	
5	Pengolah Data Ketatalaksanaan	6		1	
6	Pengolah Surat Perintah Membayar	6		2	
7	Pengolah Surat Permintaan Pembayaran	6		1	
8	Pengadministrasi Barang Milik Negara	5		1	
9	Penata Usaha Pimpinan	5		1	
10	Pengadministrasi Belanja Pegawai	5		1	
11	Penata Dokumen Keuangan	5		1	
12	Pemroses Mutasi Kepegawaian	5		1	
13	Pengadministrasi Persuratan	5		1	
14	Pengadministrasi Kerumahtanggaan	5		1	
15	Penata Arsip	5		1	
16	Petugas Keamanan	3		1	
17	Pengemudi	3		1	
18	Caraka	3		1	
19	Petugas Penggandaan	3		1	
20	Pramu Kantor	1		1	

28

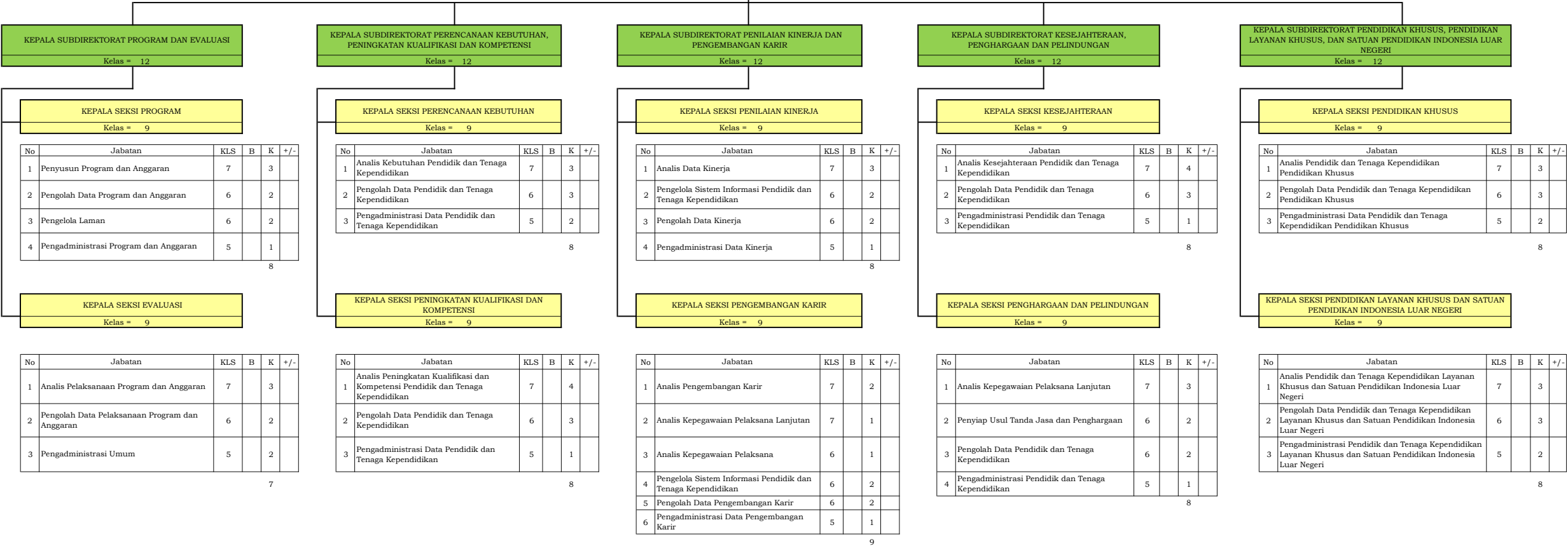

9. PETA JABATAN DIREKTORAT PEMBINAAN GURU PENDIDIKAN DASAR

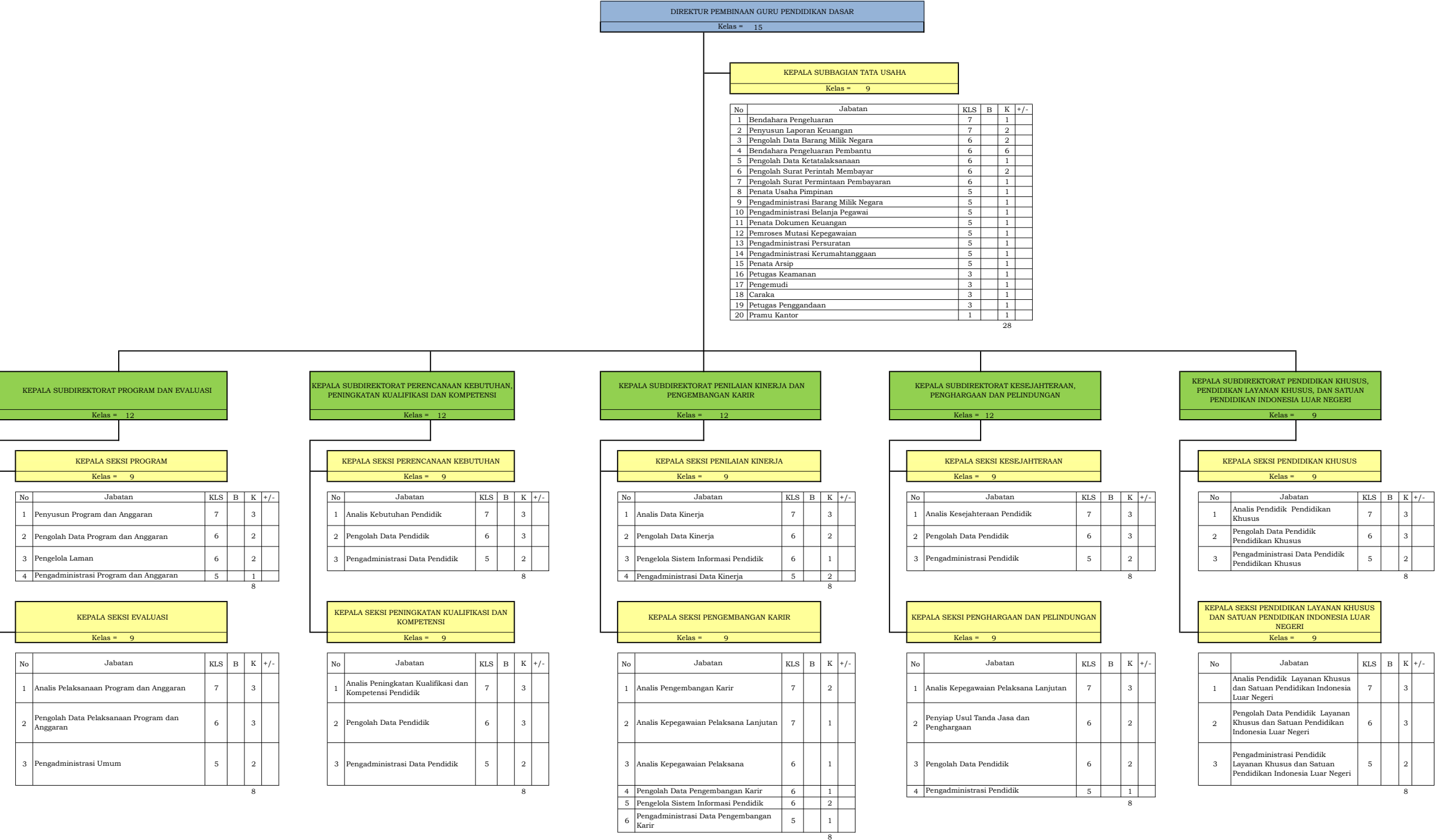

10. PETA JABATAN DIREKTORAT PEMBINAAN GURU PENDIDIKAN MENENGAH



11. PETA JABATAN DIREKTORAT PEMBINAAN TENAGA KEPENDIDIKAN PENDIDIKAN DASAR DAN MENENGAH

DIREKTUR PEMBINAAN TENAGA KEPENDIDIKAN PENDIDIKAN DASAR DAN MENENGAH					
Kelas = 15					

KEPALA SUBBAGIAN TATA USAHA					
Kelas = 9					

No	Jabatan	KLS	B	K	+/-
1	Bendahara Pengeluaran	7	1		
2	Penyusun Laporan Keuangan	7	2		
3	Pengolah Data Barang Milik Negara	6	2		
4	Bendahara Pengeluaran Pembantu	6	6		
5	Pengolah Surat Perintah Membayar	6	2		
6	Pengolah Surat Permintaan Pembayaran	6	1		
7	Pengolah Data Ketatalaksanaan	6	1		
8	Penata Usaha Pimpinan	5	1		
9	Pengadministrasi Barang Milik Negara	5	1		
10	Pengadministrasi Belanja Pegawai	5	1		
11	Penata Dokumen Keuangan	5	1		
12	Pemroses Mutasi Kepegawaian	5	1		
13	Pengadministrasi Persuratan	5	1		
14	Pengadministrasi Kerumahtanggaan	5	1		
15	Penata Arsip	5	1		
16	Petugas Keamanan	3	1		
17	Pengemudi	3	1		
18	Caraka	3	1		
19	Petugas Penggandaan	3	1		
20	Pramu Kantor	1	1		

28

KEPALA SUBDIREKTORAT PROGRAM DAN EVALUASI					
Kelas = 12					

KEPALA SEKSI PROGRAM					
Kelas = 9					

No	Jabatan	KLS	B	K	+/-
1	Penyusun Program dan Anggaran	7	3		
2	Pengolah Data Program dan Anggaran	6	2		
3	Pengelola Laman	6	2		
4	Pengadministrasi Program dan Anggaran	5	1		

8

KEPALA SEKSI EVALUASI					
Kelas = 9					

No	Jabatan	KLS	B	K	+/-
1	Analisis Pelaksanaan Program dan Anggaran	7	3		
2	Pengolah Data Pelaksanaan Program dan Anggaran	6	3		
3	Pengadministrasi Umum	5	2		

8

KEPALA SUBDIREKTORAT PERENCANAAN KEBUTUHAN, PENINGKATAN KUALIFIKASI DAN KOMPETENSI					
Kelas = 12					

KEPALA SEKSI PERENCANAAN KEBUTUHAN					
Kelas = 9					

No	Jabatan	KLS	B	K	+/-
1	Analisis Kebutuhan Tenaga Kependidikan	7	4		
2	Pengolah Data Tenaga Kependidikan	6	3		
3	Pengadministrasi Data Tenaga Kependidikan	5	1		

8

KEPALA SEKSI PENINGKATAN KUALIFIKASI DAN KOMPETENSI					
Kelas = 9					

No	Jabatan	KLS	B	K	+/-
1	Analisis Peningkatan Kualifikasi dan Kompetensi Tenaga Kependidikan	7	4		
2	Pengolah Data Tenaga Kependidikan	6	3		
3	Pengadministrasi Data Tenaga Kependidikan	5	1		

8

KEPALA SUBDIREKTORAT PENILAIAN KINERJA DAN PENGEMBANGAN KARIR					
Kelas = 12					

KEPALA SEKSI PENILAIAN KINERJA					
Kelas = 9					

No	Jabatan	KLS	B	K	+/-
1	Analisis Data Kinerja	7	3		
2	Pengelola Sistem Informasi Tenaga Kependidikan	6	1		
3	Pengolah Data Kinerja	6	2		
4	Pengadministrasi Data Kinerja	5	2		

8

KEPALA SEKSI PENGEMBANGAN KARIR					
Kelas = 9					

No	Jabatan	KLS	B	K	+/-
1	Analisis Pengembangan Karir	7	2		
2	Analisis Kepegawaian Pelaksana Lanjutan	7	2		
3	Analisis Kepegawaian Pelaksana	6	1		
4	Pengelola Sistem Informasi Tenaga Kependidikan	6	1		
5	Pengolah Data Pengembangan Karir	6	1		
6	Pengadministrasi Data Pengembangan Karir	5	1		

8

KEPALA SUBDIREKTORAT KESEJAHTERAAN, PENGHARGAAN DAN PELINDUNGAN					
Kelas = 12					

KEPALA SEKSI KESEJAHTERAAN					
Kelas = 9					

No	Jabatan	KLS	B	K	+/-
1	Analisis Kesejahteraan Tenaga Kependidikan	7	3		
2	Pengolah Data Tenaga Kependidikan	6	3		
3	Pengadministrasi Tenaga Kependidikan	5	2		

8

KEPALA SEKSI PENGHARGAAN DAN PELINDUNGAN					
Kelas = 9					

No	Jabatan	KLS	B	K	+/-
1	Analisis Kepegawaian Pelaksana Lanjutan	7	3		
2	Penyiap Usul Tanda Jasa dan Penghargaan	6	2		
3	Pengolah Data Tenaga Kependidikan	6	2		
4	Pengadministrasi Tenaga Kependidikan	5	1		

8

KEPALA SUBDIREKTORAT PENDIDIKAN KHUSUS, PENDIDIKAN LAYANAN KHUSUS, DAN SATUAN PENDIDIKAN INDONESIA LUAR NEGERI					
Kelas = 12					

KEPALA SEKSI PENDIDIKAN KHUSUS					
Kelas = 9					

No	Jabatan	KLS	B	K	+/-
1	Analisis Tenaga Kependidikan Pendidikan Khusus	7	3		
2	Pengolah Data Tenaga Kependidikan Pendidikan Khusus	6	3		
3	Pengadministrasi Data Tenaga Kependidikan Pendidikan Khusus	5	2		

8

KEPALA SEKSI PENDIDIKAN LAYANAN KHUSUS DAN SATUAN PENDIDIKAN INDONESIA LUAR NEGERI					
Kelas = 9					

No	Jabatan	KLS	B	K	+/-
1	Analisis Tenaga Kependidikan Layanan Khusus dan Satuan Pendidikan Indonesia Luar Negeri	7	3		
2	Pengolah Data Tenaga Kependidikan Layanan Khusus dan Satuan Pendidikan Indonesia Luar Negeri	6	3		
3	Pengadministrasi Tenaga Kependidikan Layanan Khusus dan Satuan Pendidikan Indonesia Luar Negeri	5	2		

8

13. PETA JABATAN DIREKTORAT PEMBINAAN PENDIDIKAN ANAK USIA DINI

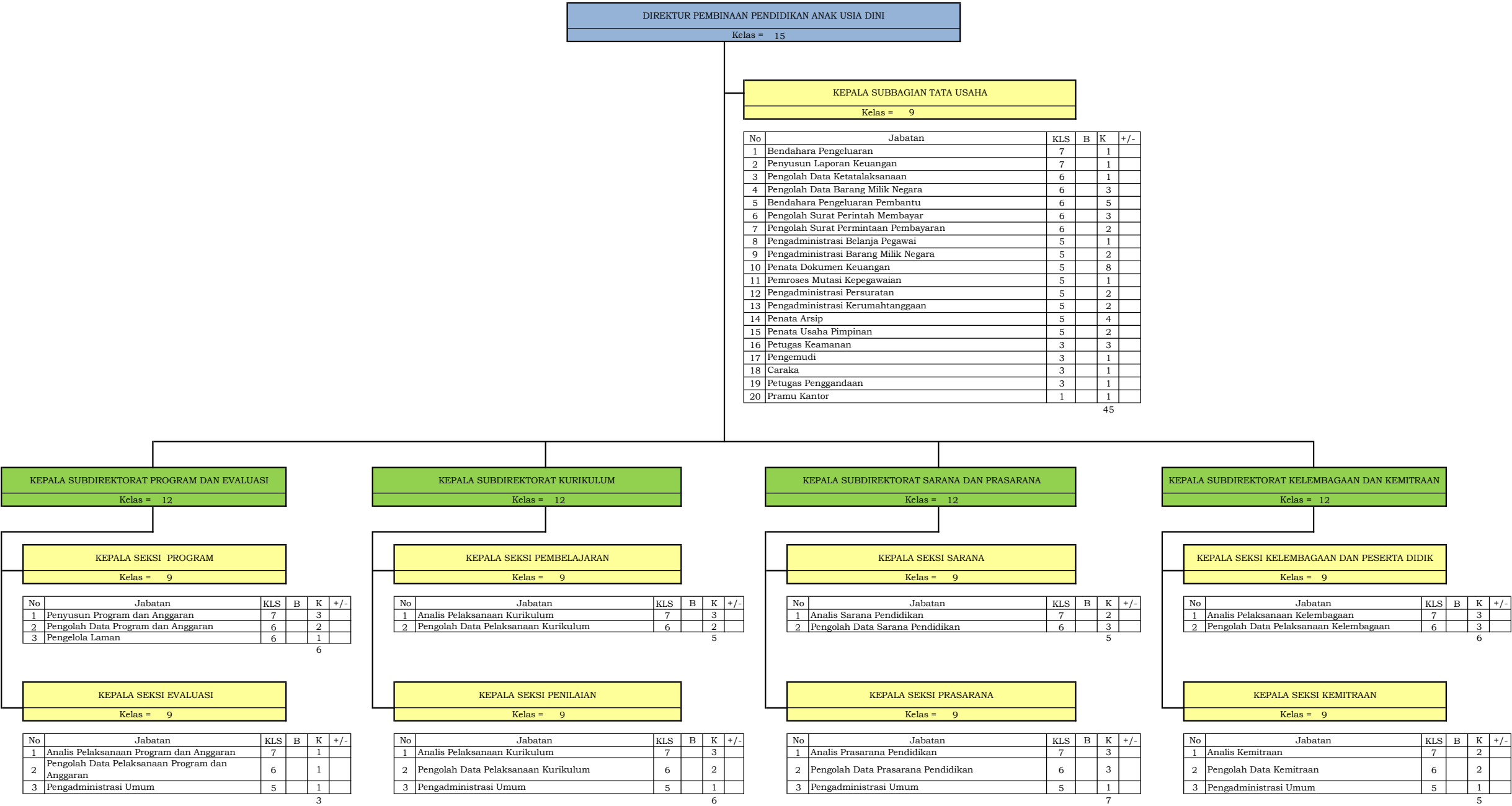

14. PETA JABATAN DIREKTORAT PEMBINAAN PENDIDIKAN KELUARGA

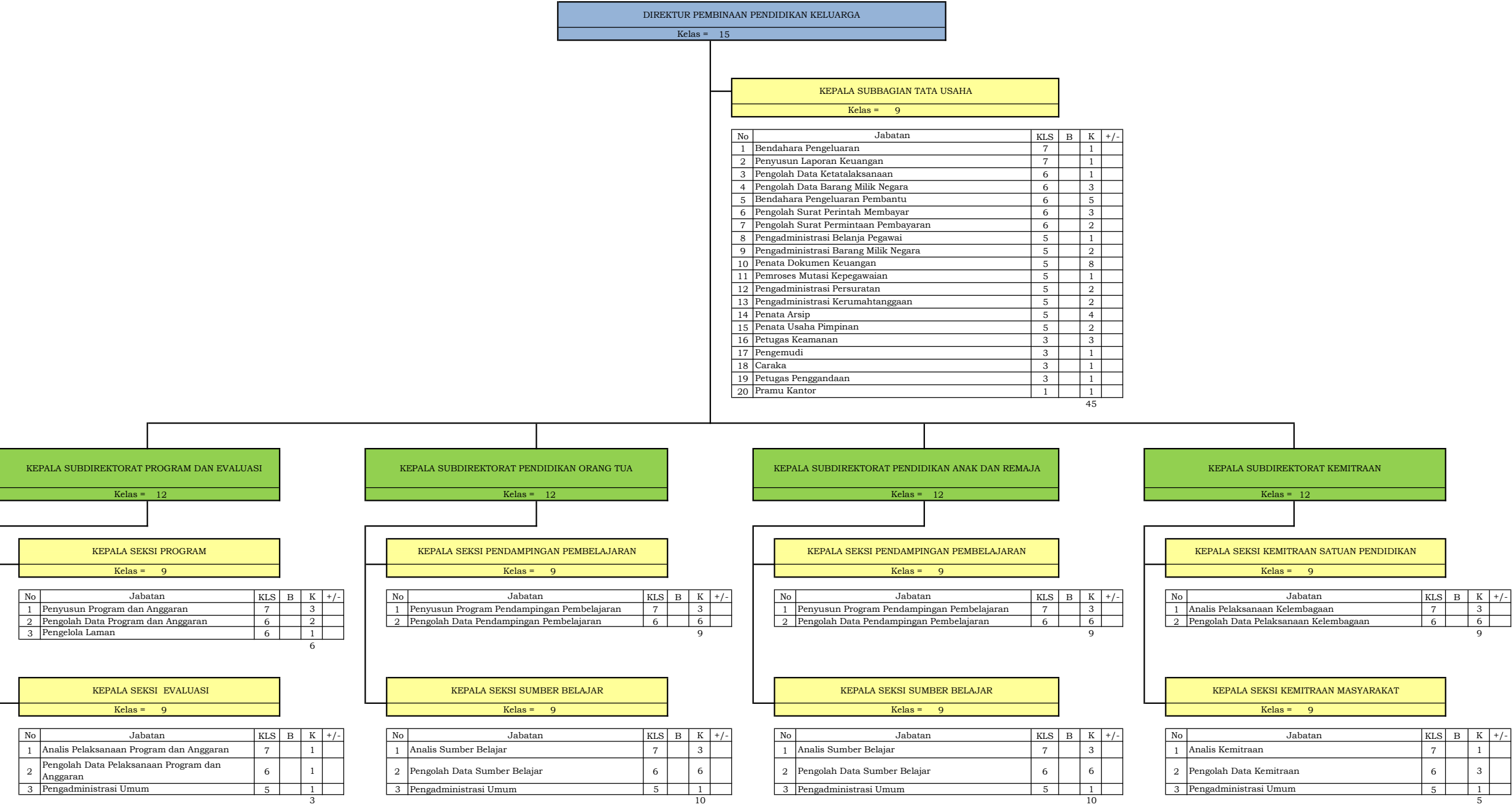

15. PETA JABATAN DIREKTORAT PEMBINAAN PENDIDIKAN KEAKSARAAN DAN KESETARAAN

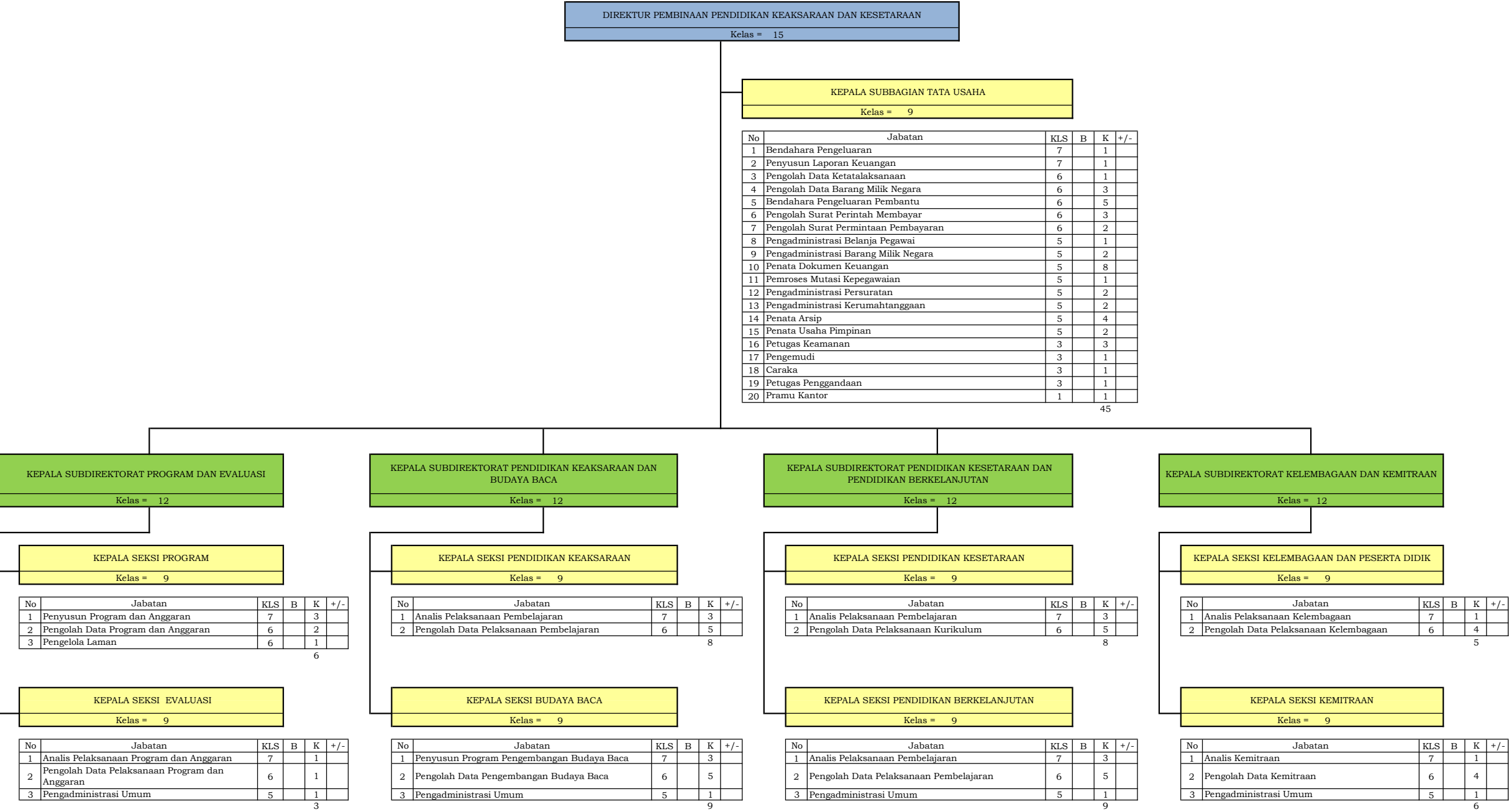

16. PETA JABATAN DIREKTORAT PEMBINAAN KURSUS DAN PELATIHAN

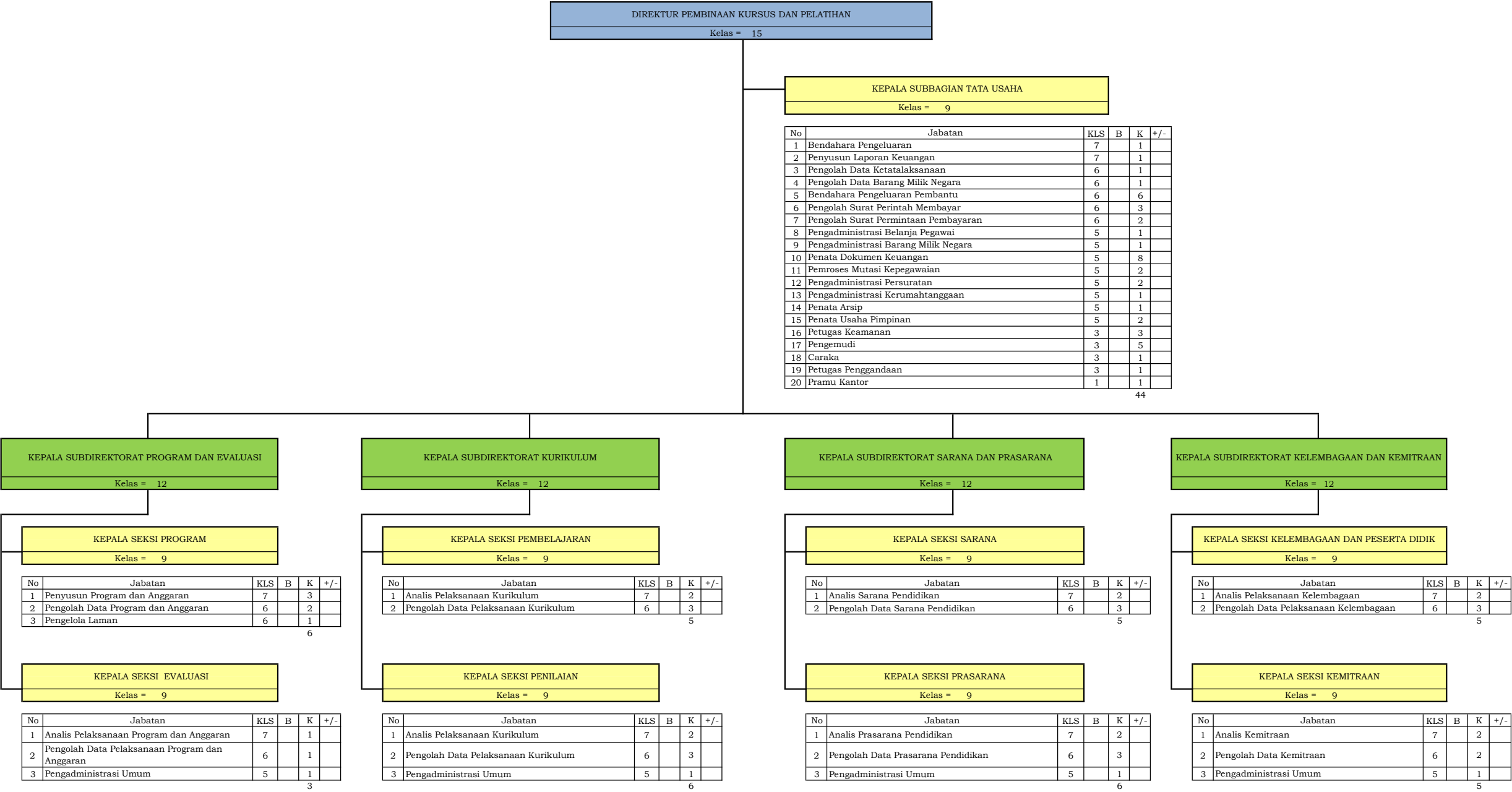

17. PETA JABATAN SEKRETARIAT DIREKTORAT JENDERAL PENDIDIKAN DASAR DAN MENENGAH

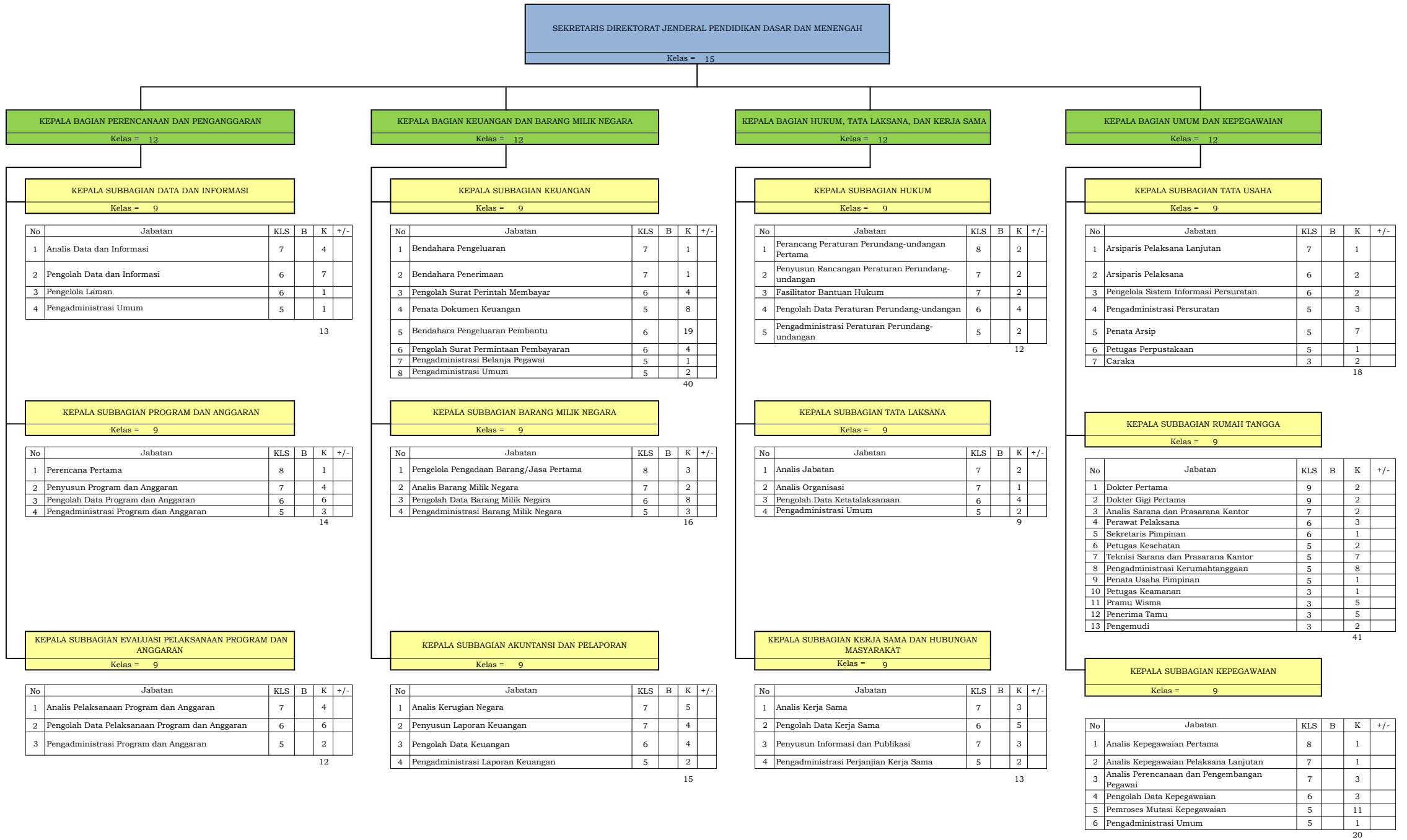

18. PETA JABATAN DIREKTORAT PEMBINAAN SEKOLAH DASAR

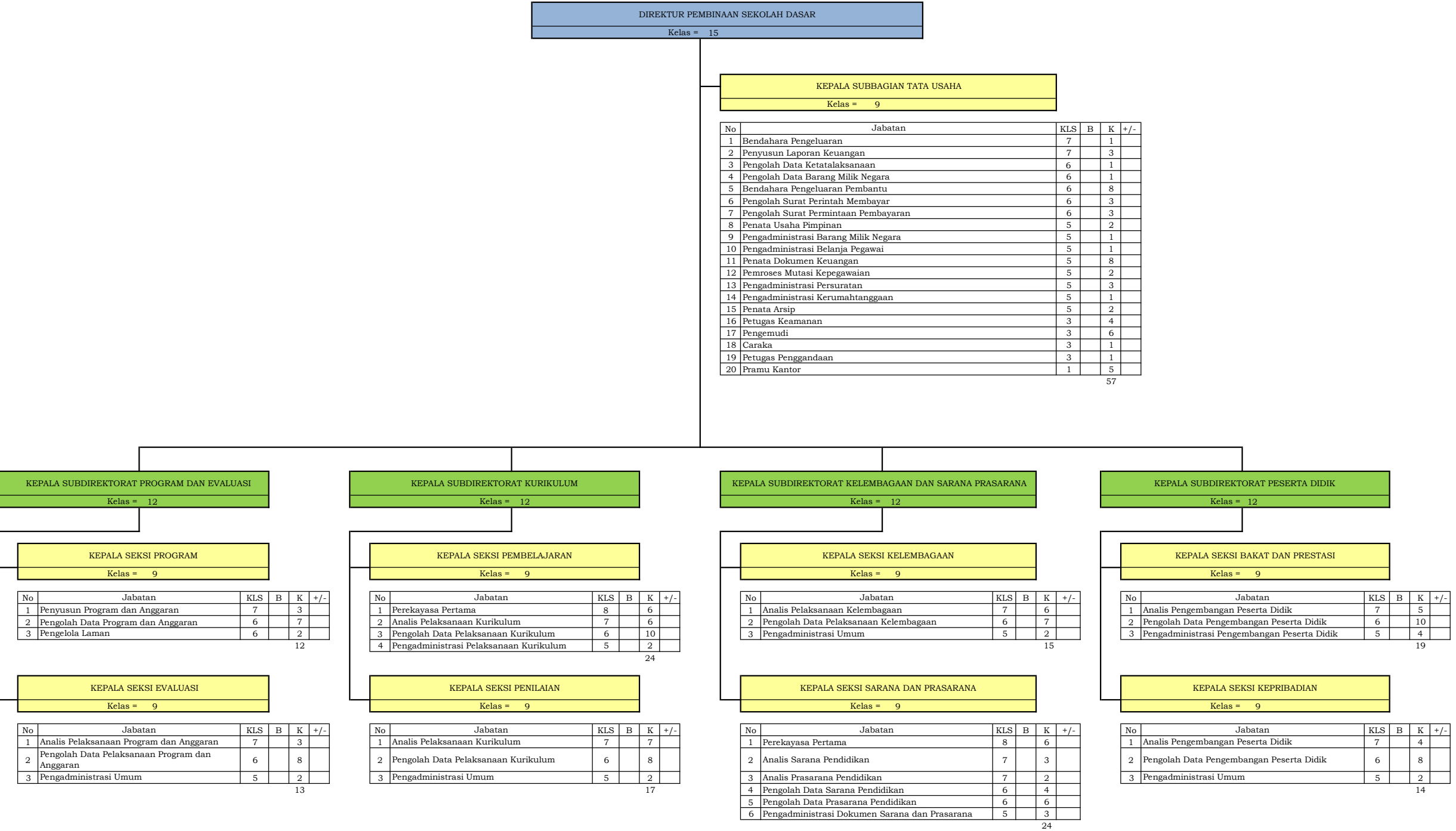

19. PETA JABATAN DIREKTORAT PEMBINAAN SEKOLAH MENENGAH PERTAMA

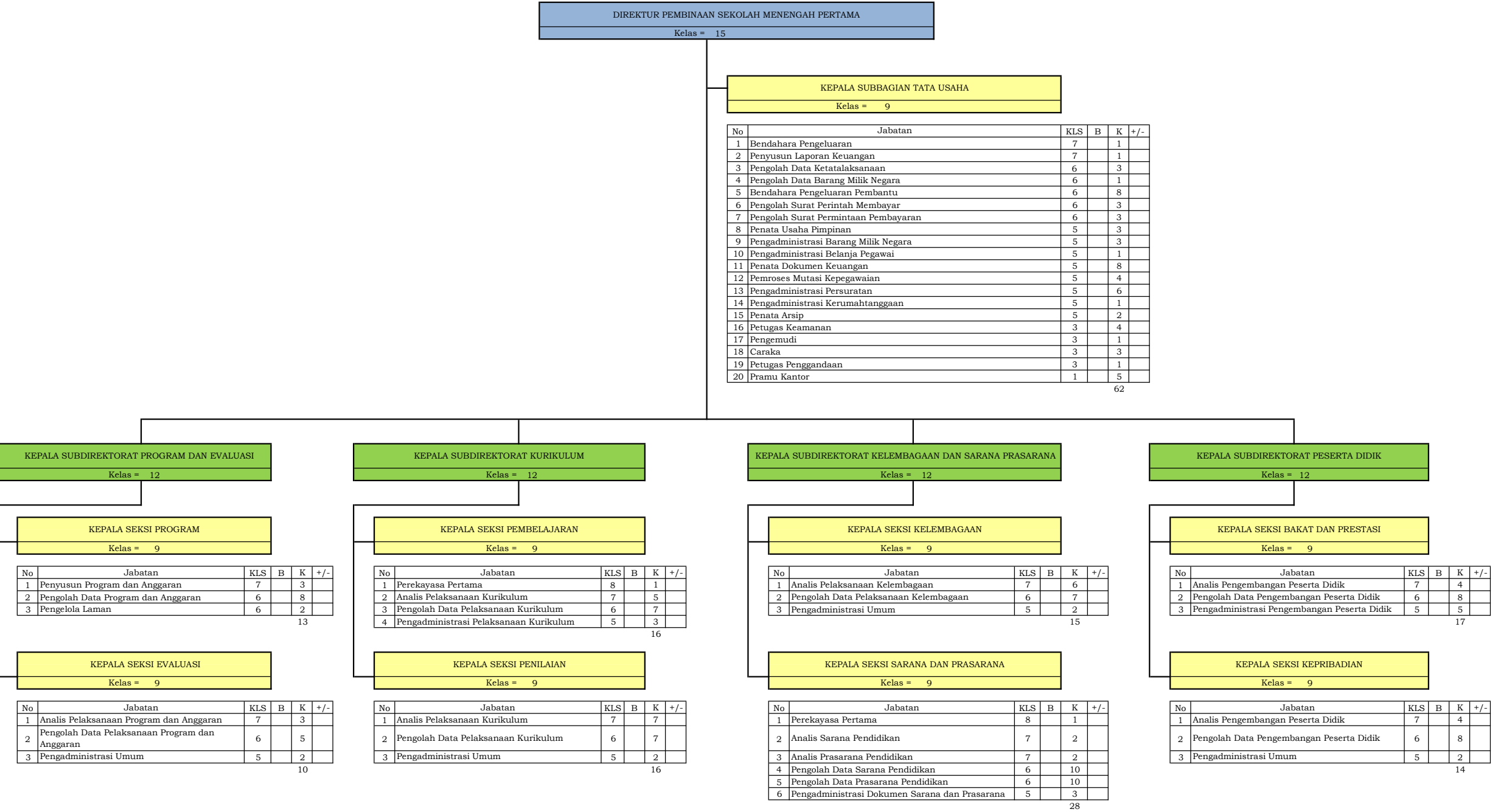

62

28

20. PETA JABATAN DIREKTORAT PEMBINAAN SEKOLAH MENENGAH ATAS

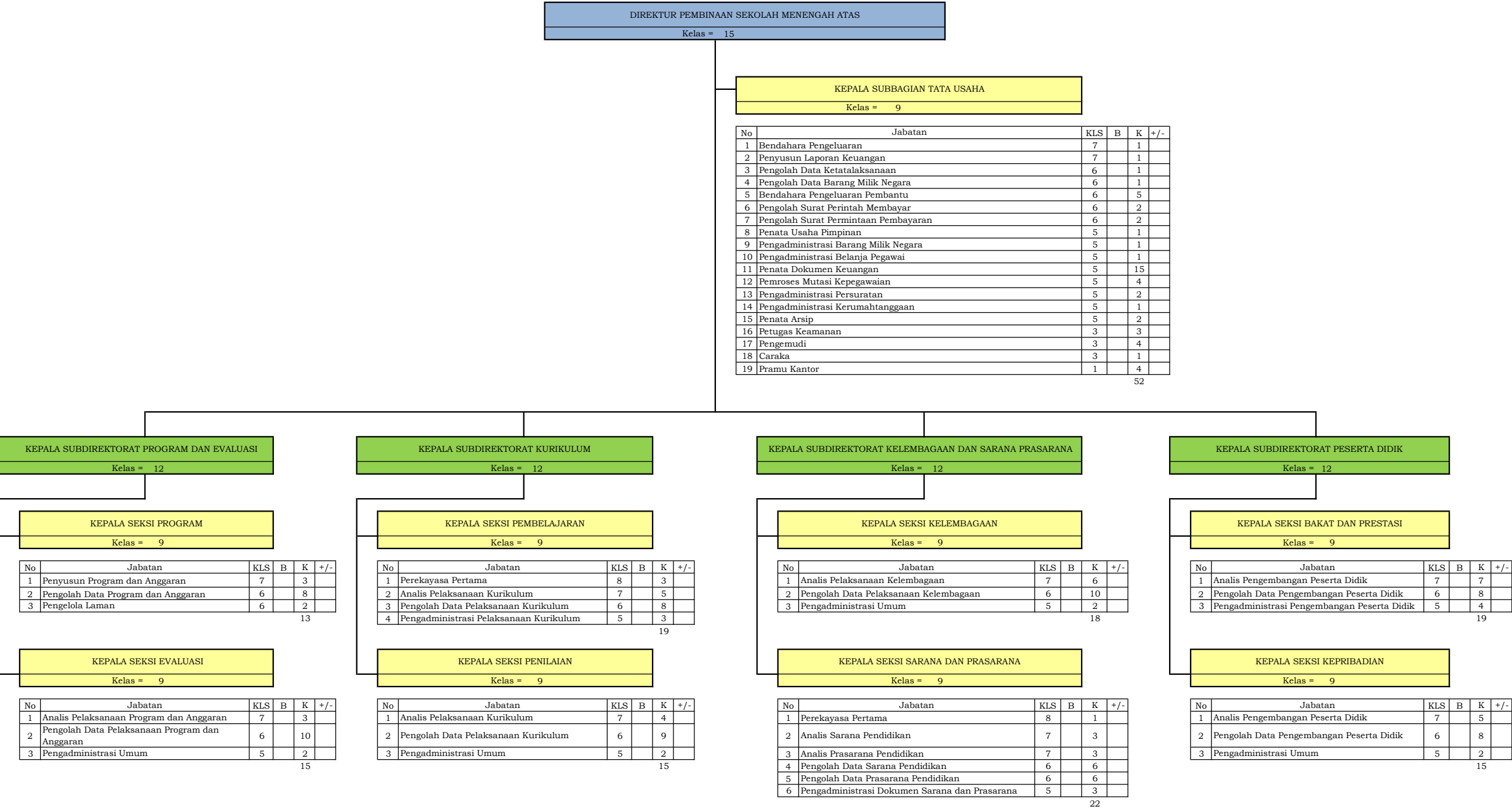

21. PETA JABATAN DIREKTORAT PEMBINAAN SEKOLAH MENENGAH KEJURUAN

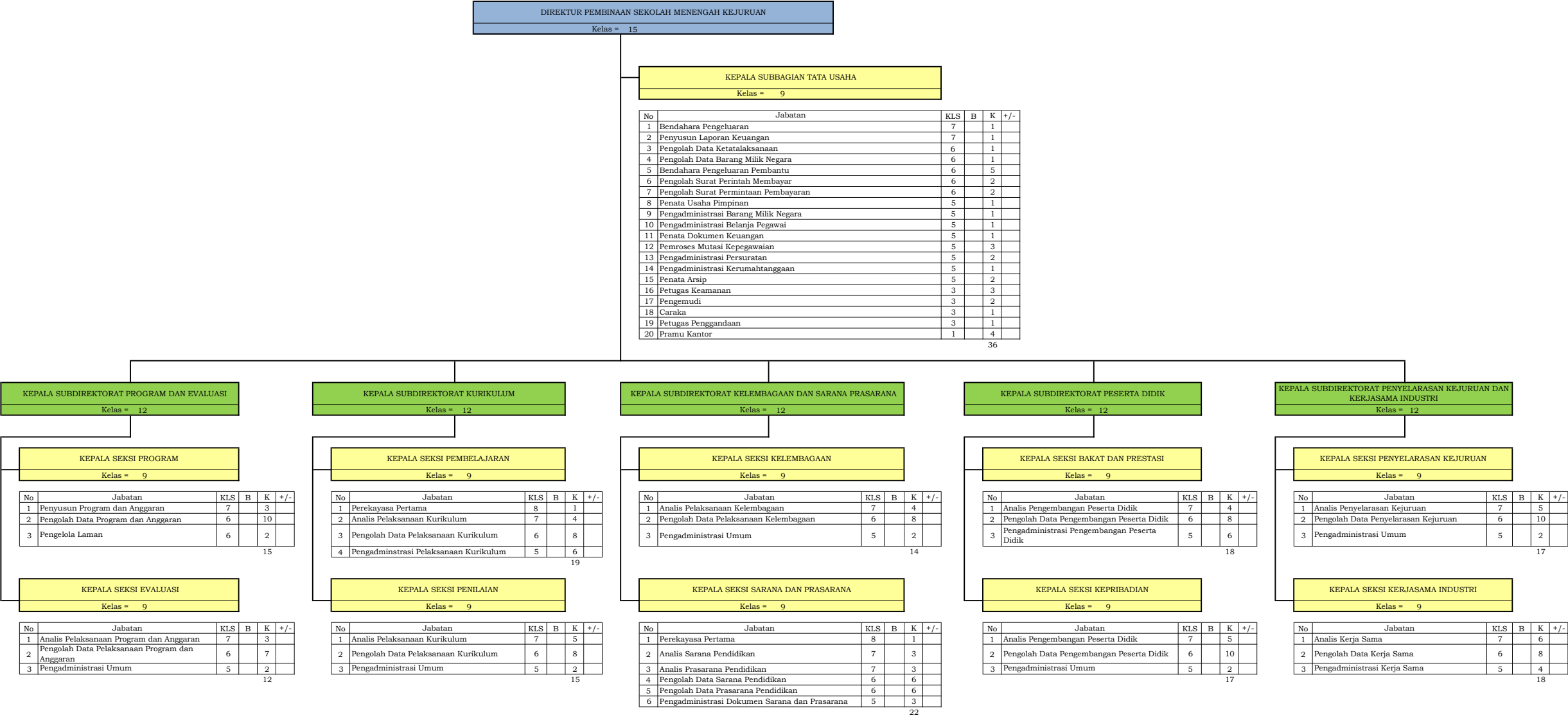

KEPALA SUBDIREKTORAT KURIKULUM

Kelas = 12

KEPALA SEKSI PEMBELAJARAN

Kelas = 9

No	Jabatan	KLS	B	K	+/-
1	Perekayasa Pertama	8		1	
2	Analisis Pelaksanaan Kurikulum	7		4	
3	Pengolah Data Pelaksanaan Kurikulum	6		8	
4	Pengadministrasi Pelaksanaan Kurikulum	5		6	

19

KEPALA SEKSI PENILAIAN

Kelas = 9

No	Jabatan	KLS	B	K	+/-
1	Analisis Pelaksanaan Kurikulum	7		5	
2	Pengolah Data Pelaksanaan Kurikulum	6		8	
3	Pengadministrasi Umum	5		2	

15

KEPALA SUBDIREKTORAT KELEMBAGAAN DAN SARANA PRASARANA

Kelas = 12

KEPALA SEKSI KELEMBAGAAN

Kelas = 9

No	Jabatan	KLS	B	K	+/-
1	Analisis Pelaksanaan Kelembagaan	7		4	
2	Pengolah Data Pelaksanaan Kelembagaan	6		8	
3	Pengadministrasi Umum	5		2	

14

KEPALA SEKSI SARANA DAN PRASARANA

Kelas = 9

No	Jabatan	KLS	B	K	+/-
1	Perekayasa Pertama	8		1	
2	Analisis Sarana Pendidikan	7		3	
3	Analisis Prasarana Pendidikan	7		3	
4	Pengolah Data Sarana Pendidikan	6		6	
5	Pengolah Data Prasarana Pendidikan	6		6	
6	Pengadministrasi Dokumen Sarana dan Prasarana	5		3	

22

KEPALA SUBDIREKTORAT PESERTA DIDIK

Kelas = 12

KEPALA SEKSI BAKAT DAN PRESTASI

Kelas = 9

No	Jabatan	KLS	B	K	+/-
1	Analisis Pengembangan Peserta Didik	7		4	
2	Pengolah Data Pengembangan Peserta Didik	6		8	
3	Pengadministrasi Pengembangan Peserta Didik	5		6	

18

KEPALA SEKSI KEPERIBADIAN

Kelas = 9

No	Jabatan	KLS	B	K	+/-
1	Analisis Pengembangan Peserta Didik	7		5	
2	Pengolah Data Pengembangan Peserta Didik	6		10	
3	Pengadministrasi Umum	5		2	

17

KEPALA SUBDIREKTORAT PENYELARASAN KEJURUAN DAN KERJASAMA INDUSTRI

Kelas = 12

KEPALA SEKSI PENYELARASAN KEJURUAN

Kelas = 9

No	Jabatan	KLS	B	K	+/-
1	Analisis Penyelarasan Kejuruan	7		5	
2	Pengolah Data Penyelarasan Kejuruan	6		10	
3	Pengadministrasi Umum	5		2	

17

KEPALA SEKSI KERJASAMA INDUSTRI

Kelas = 9

No	Jabatan	KLS	B	K	+/-
1	Analisis Kerja Sama	7		6	
2	Pengolah Data Kerja Sama	6		8	
3	Pengadministrasi Kerja Sama	5		4	

18

22. PETA JABATAN DIREKTORAT PEMBINAAN PENDIDIKAN KHUSUS DAN LAYANAN KHUSUS

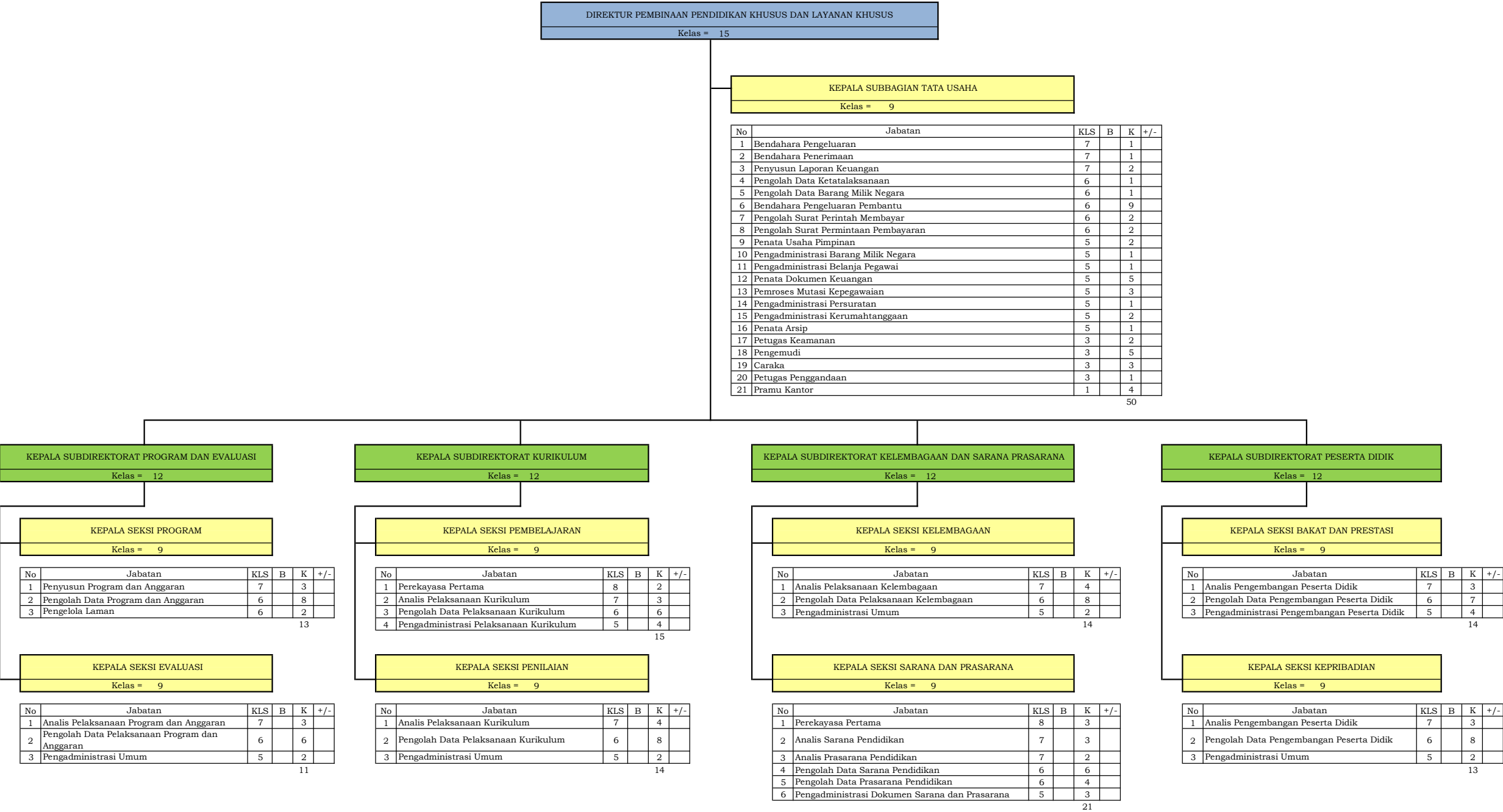

23. PETA JABATAN SEKRETARIAT DIREKTORAT JENDERAL KEBUDAYAAN



24. PETA JABATAN DIREKTORAT PELESTARIAN CAGAR BUDAYA DAN PERMUSEUMAN

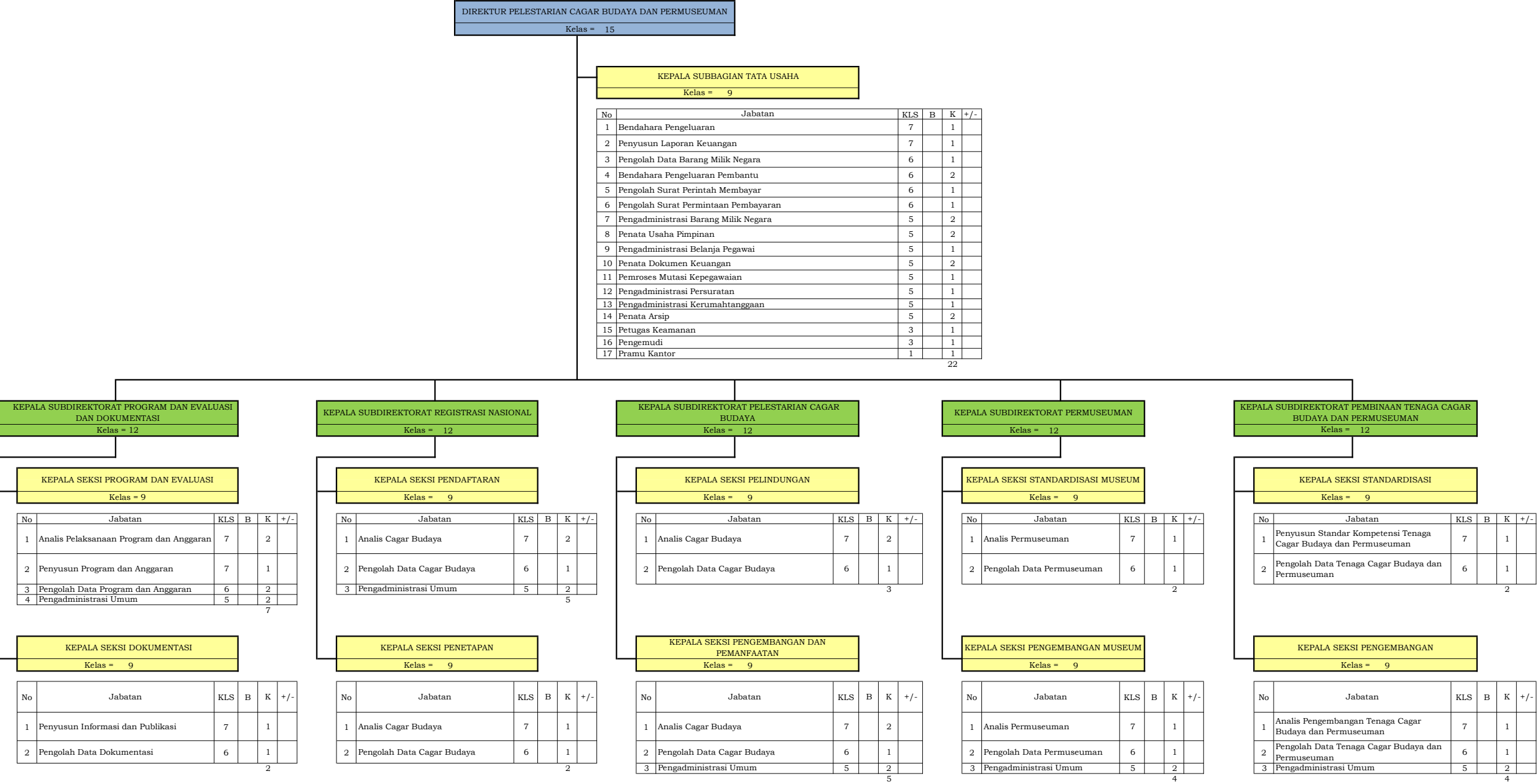

25. PETA JABATAN DIREKTORAT KESENIAN

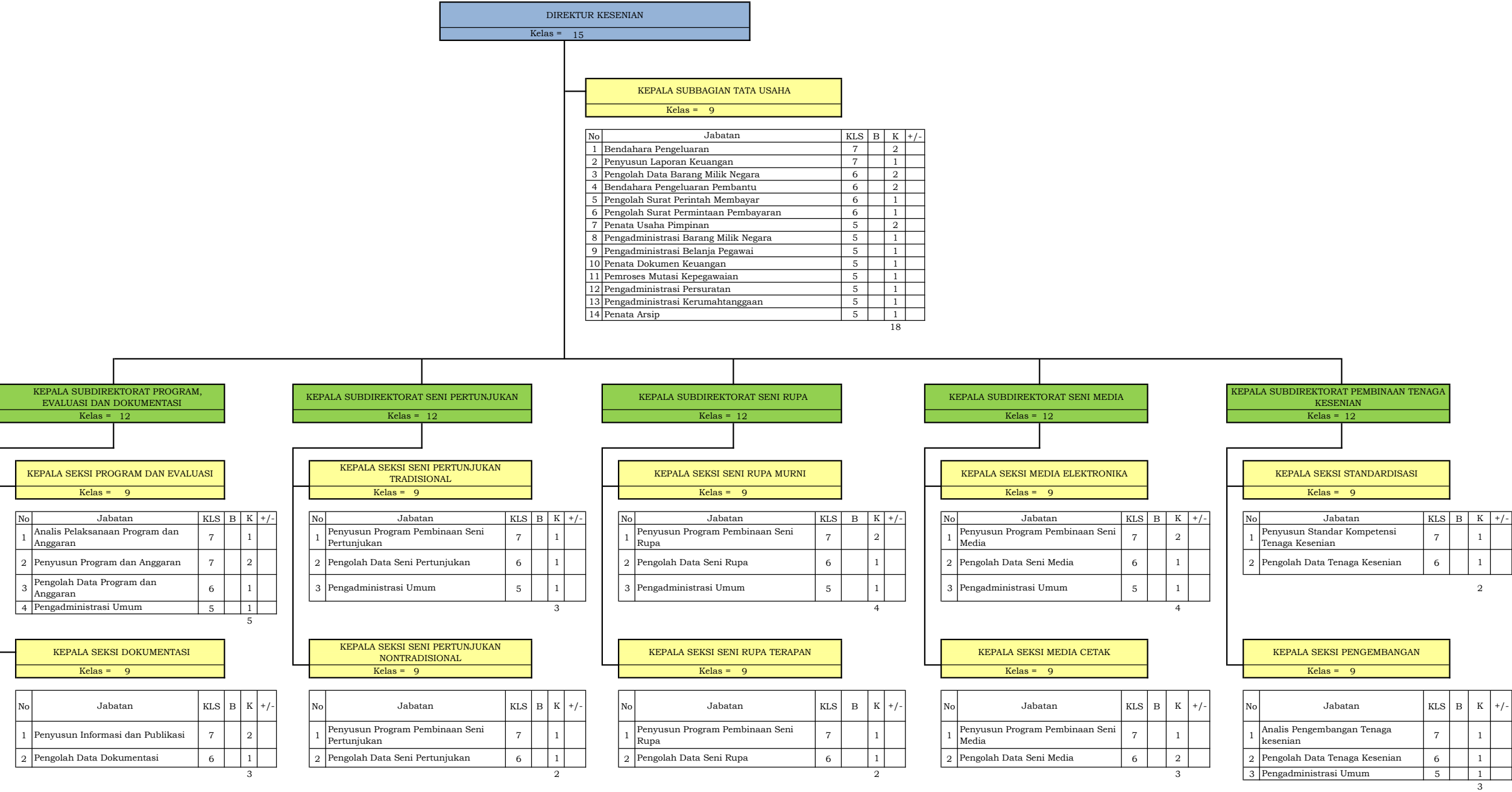

26. PETA JABATAN DIREKTORAT KEPERCAYAAN TERHADAP TUHAN YME DAN TRADISI

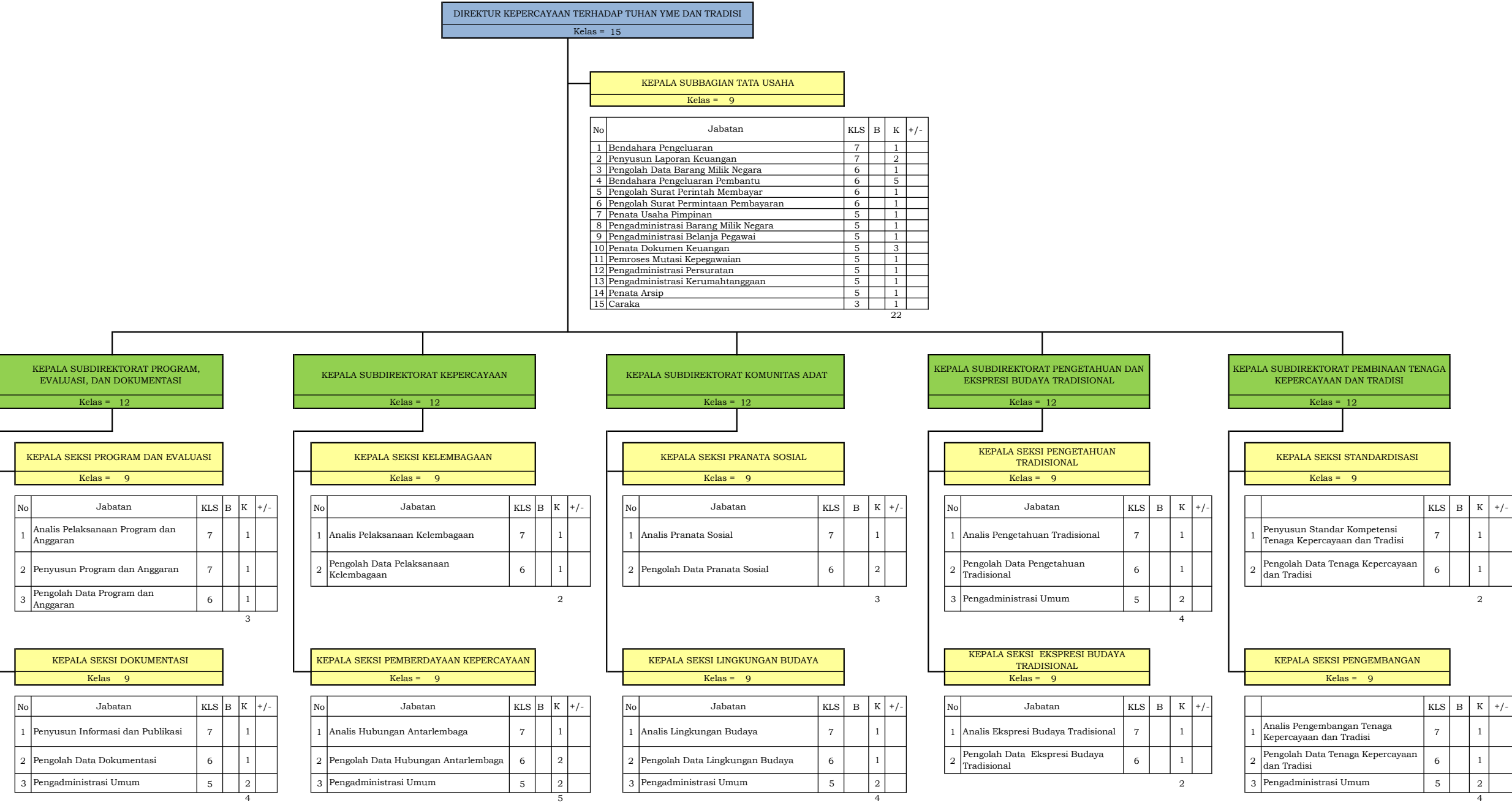

27. PETA JABATAN DIREKTORAT SEJARAH

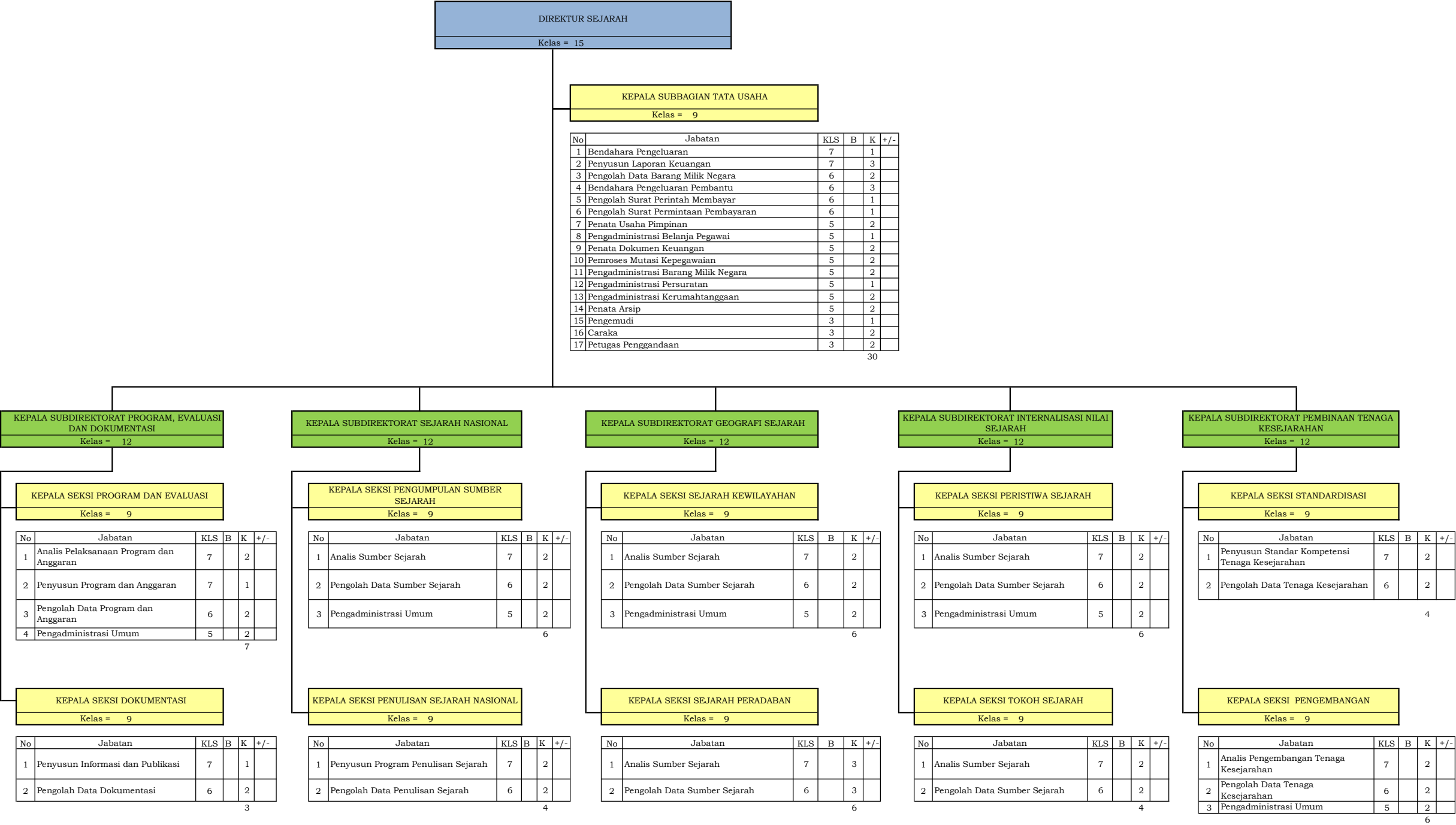

28. PETA JABATAN DIREKTORAT WARISAN DAN DIPLOMASI BUDAYA

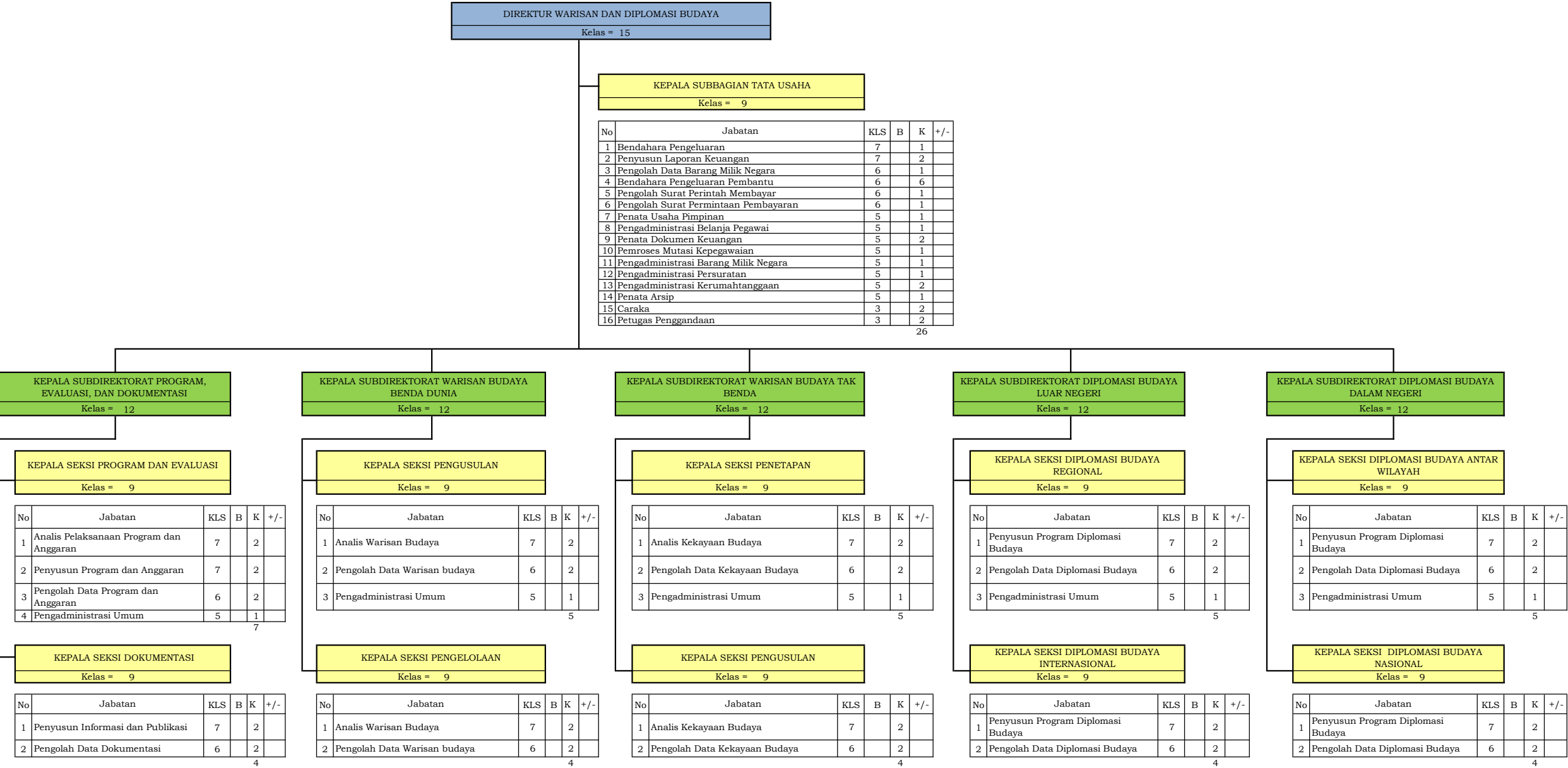

29. PETA JABATAN SEKRETARIAT INSPEKTORAT JENDERAL

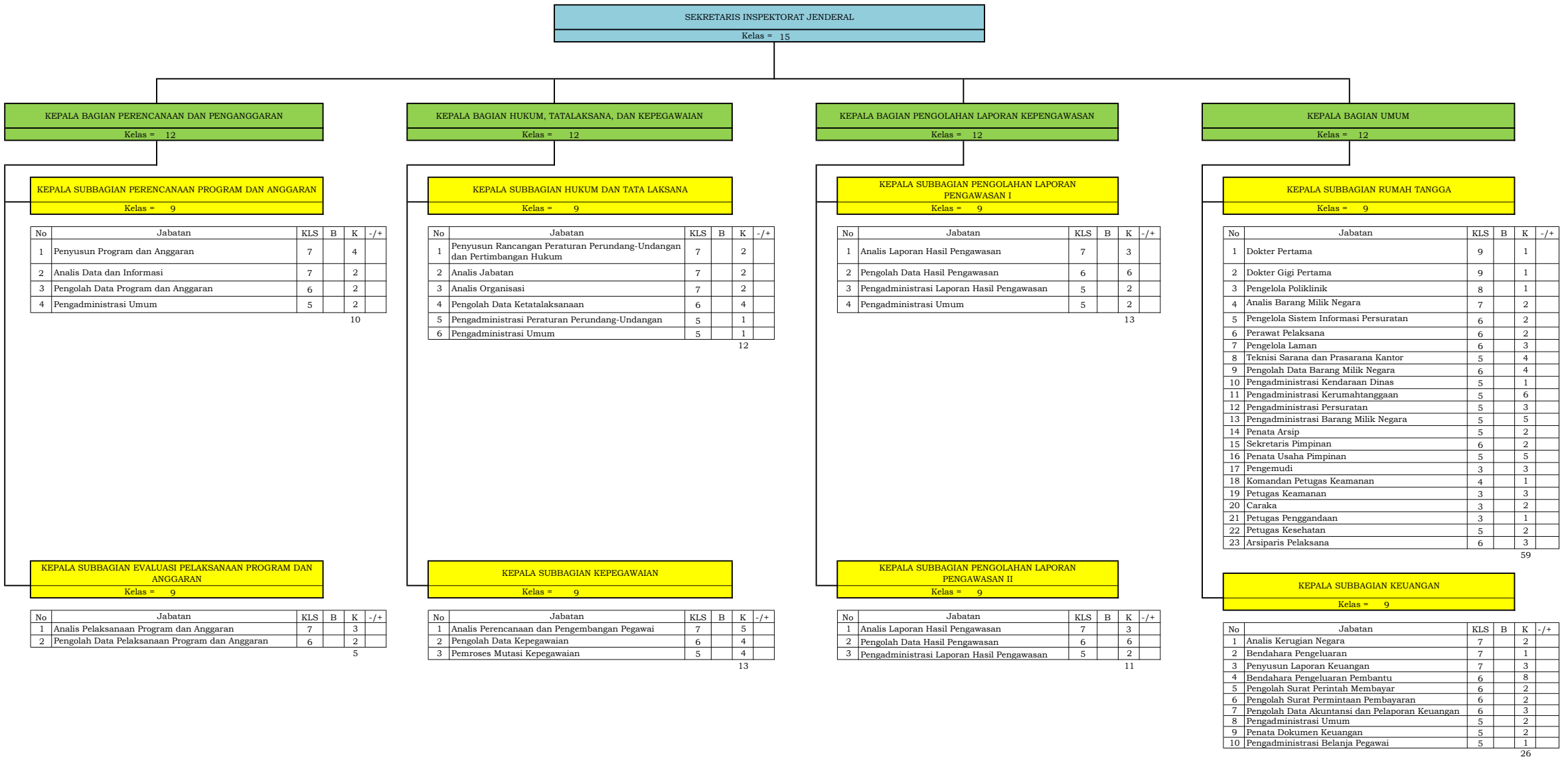

30. PETA JABATAN INSPEKTORAT I

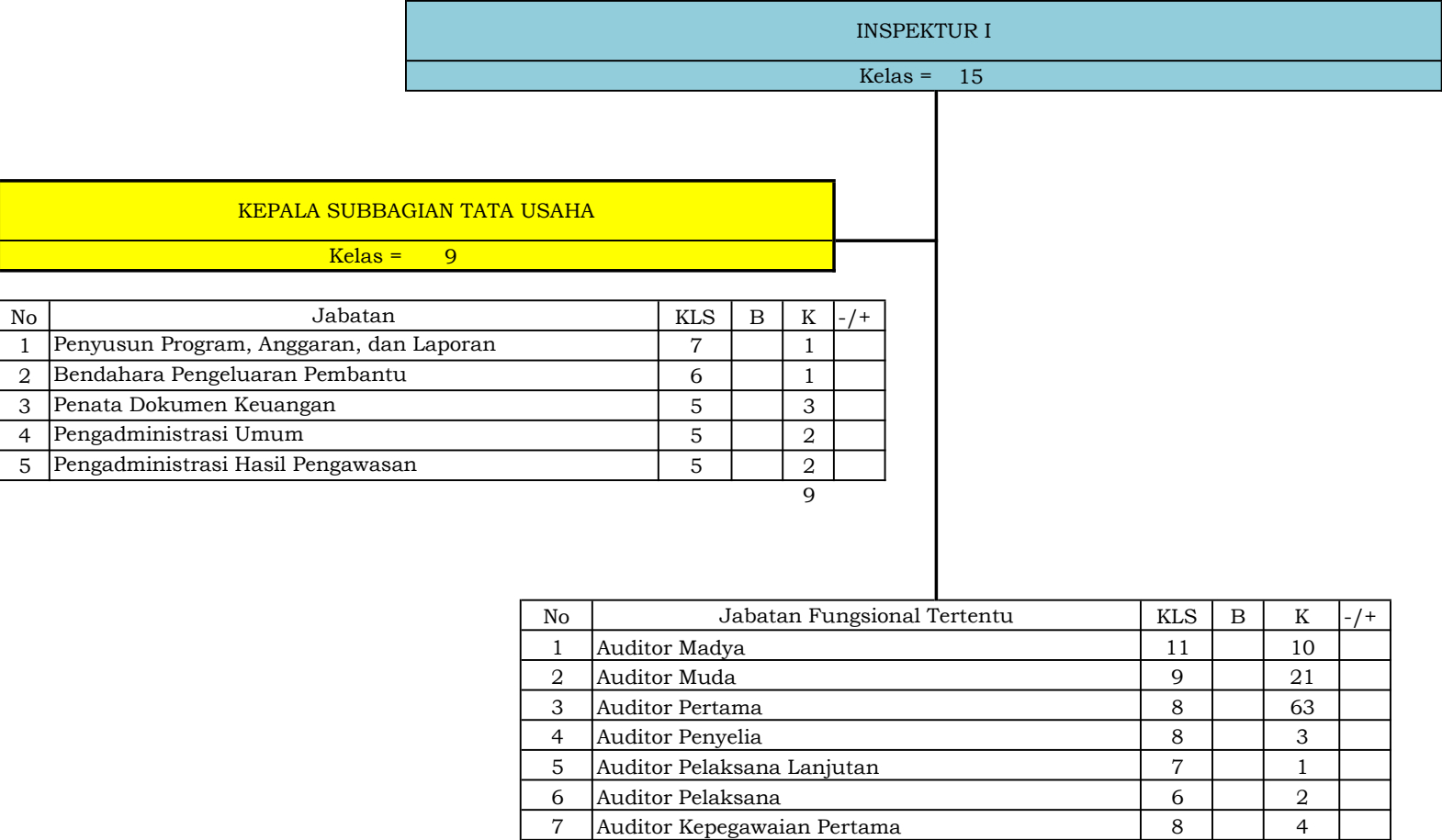

31. PETA JABATAN INSPEKTORAT II

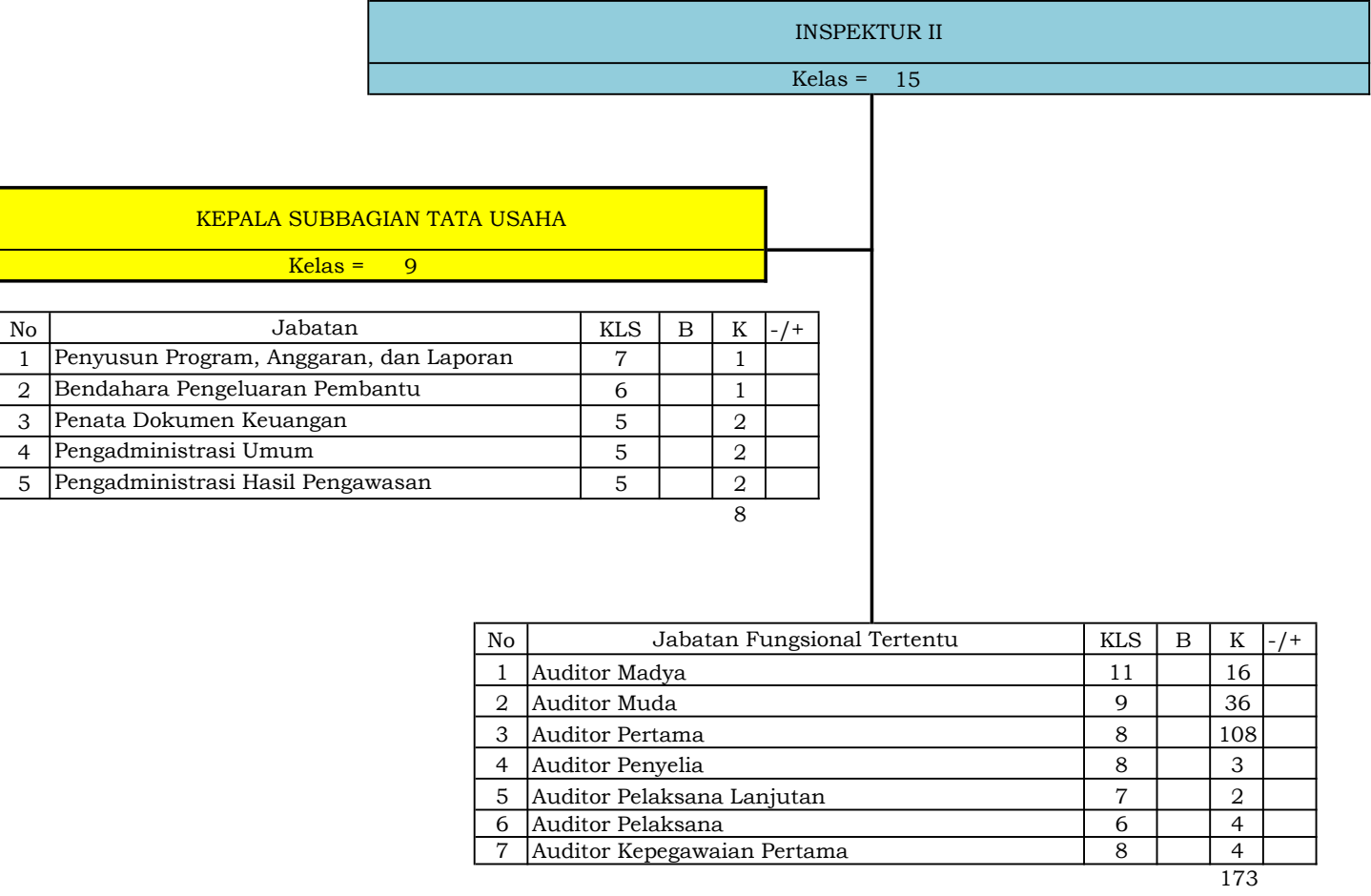

32. PETA JABATAN INSPEKTORAT III

INSPEKTUR III
Kelas = 15

KEPALA SUBBAGIAN TATA USAHA
Kelas = 9

No	Jabatan	KLS	B	K	-/+
1	Penyusun Program, Anggaran, dan Laporan	7		1	
2	Bendahara Pengeluaran Pembantu	6		1	
3	Penata Dokumen Keuangan	5		4	
4	Pengadministrasi Umum	5		2	
5	Pengadministrasi Hasil Pengawasan	5		3	

11

No	Jabatan Fungsional Tertentu	KLS	B	K	-/+
1	Auditor Madya	11		14	
2	Auditor Muda	9		30	
3	Auditor Pertama	8		90	
4	Auditor Penyelia	8		5	
5	Auditor Pelaksana Lanjutan	7		3	
6	Auditor Pelaksana	6		2	
7	Auditor Kepegawaian Pertama	8		4	

148

33. PETA JABATAN INSPEKTORAT INVESTIGASI

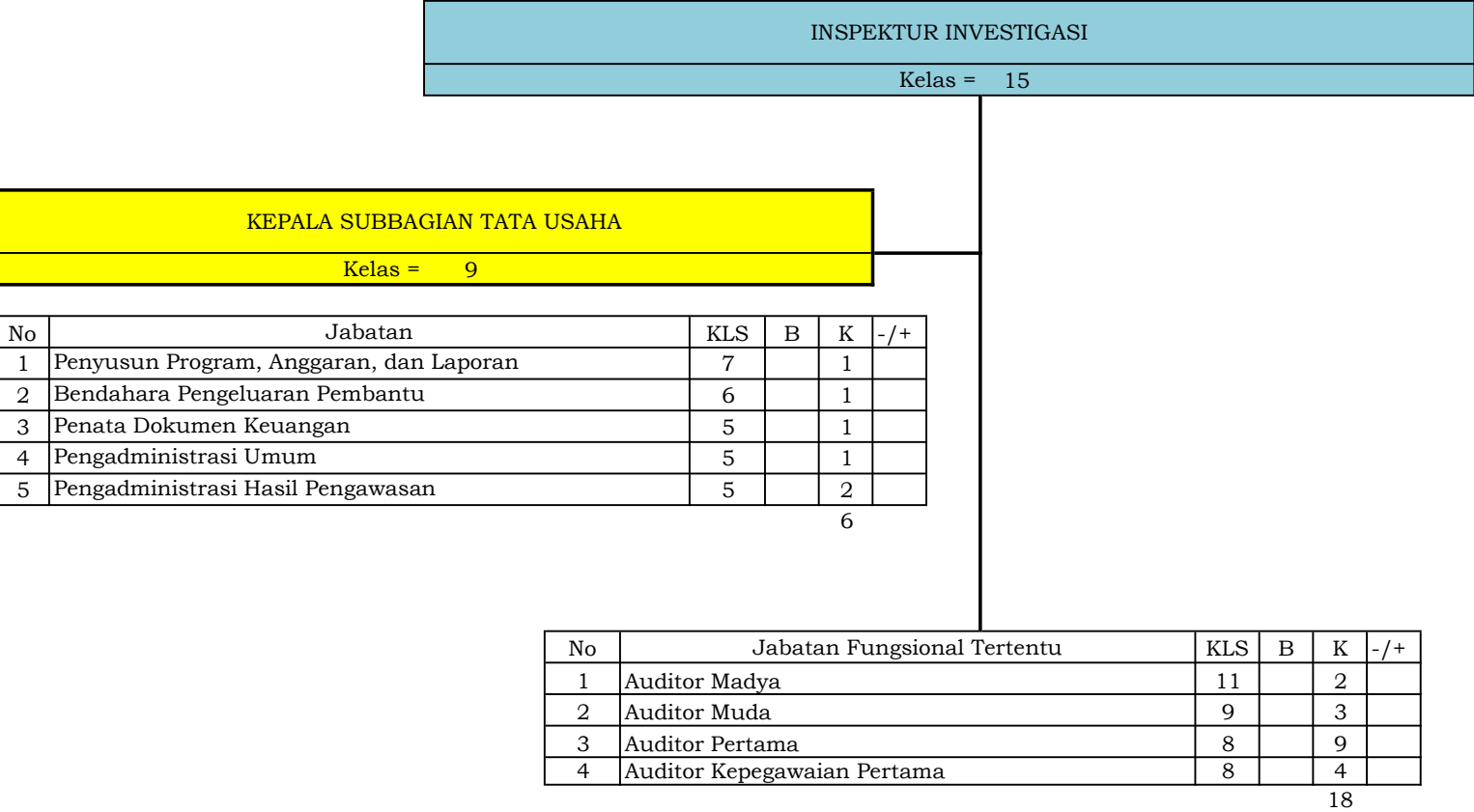

34. PETA JABATAN SEKRETARIAT BADAN PENGEMBANGAN DAN PEMBINAAN BAHASA

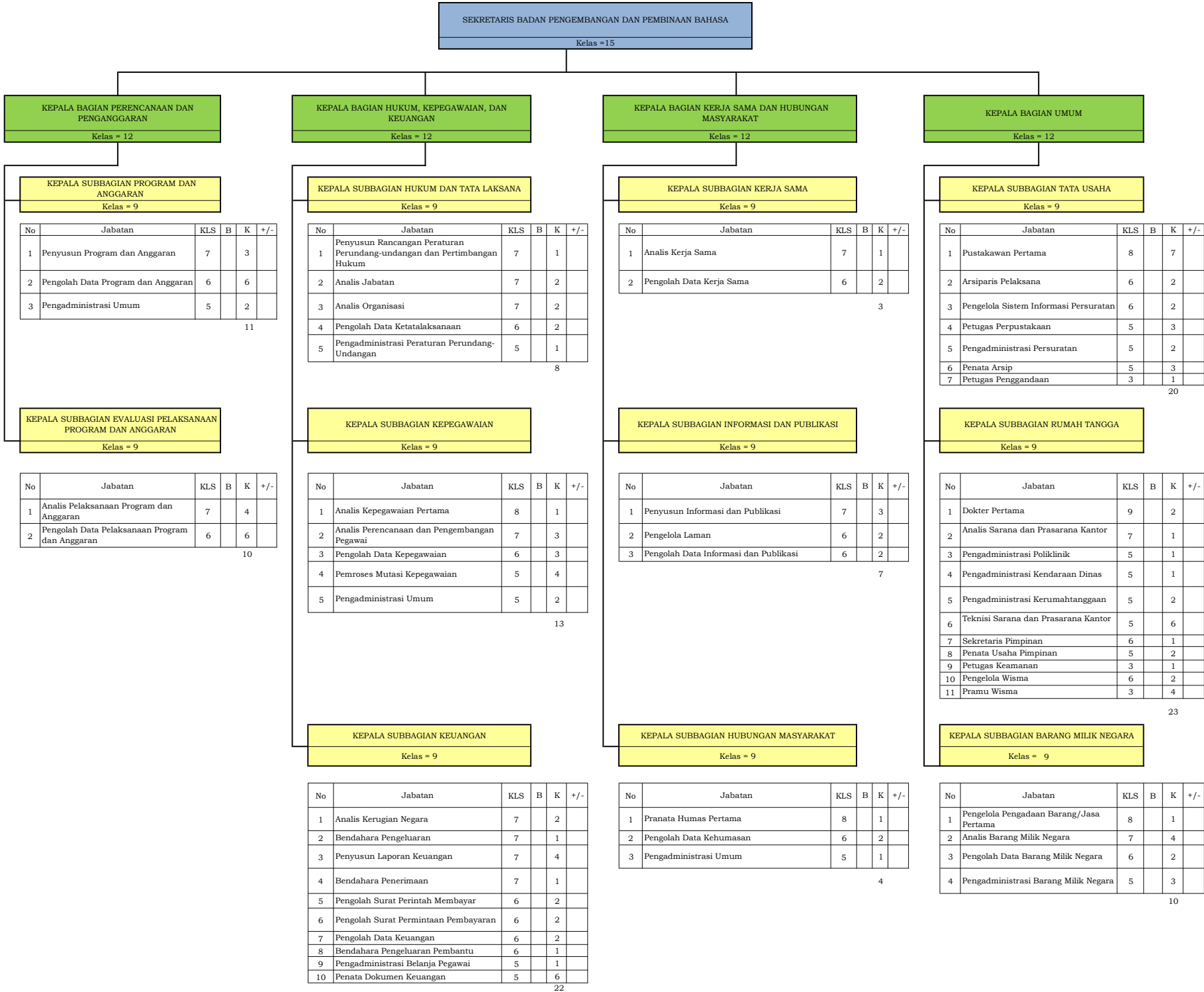

35. PETA JABATAN PUSAT PENGEMBANGAN DAN PELINDUNGAN

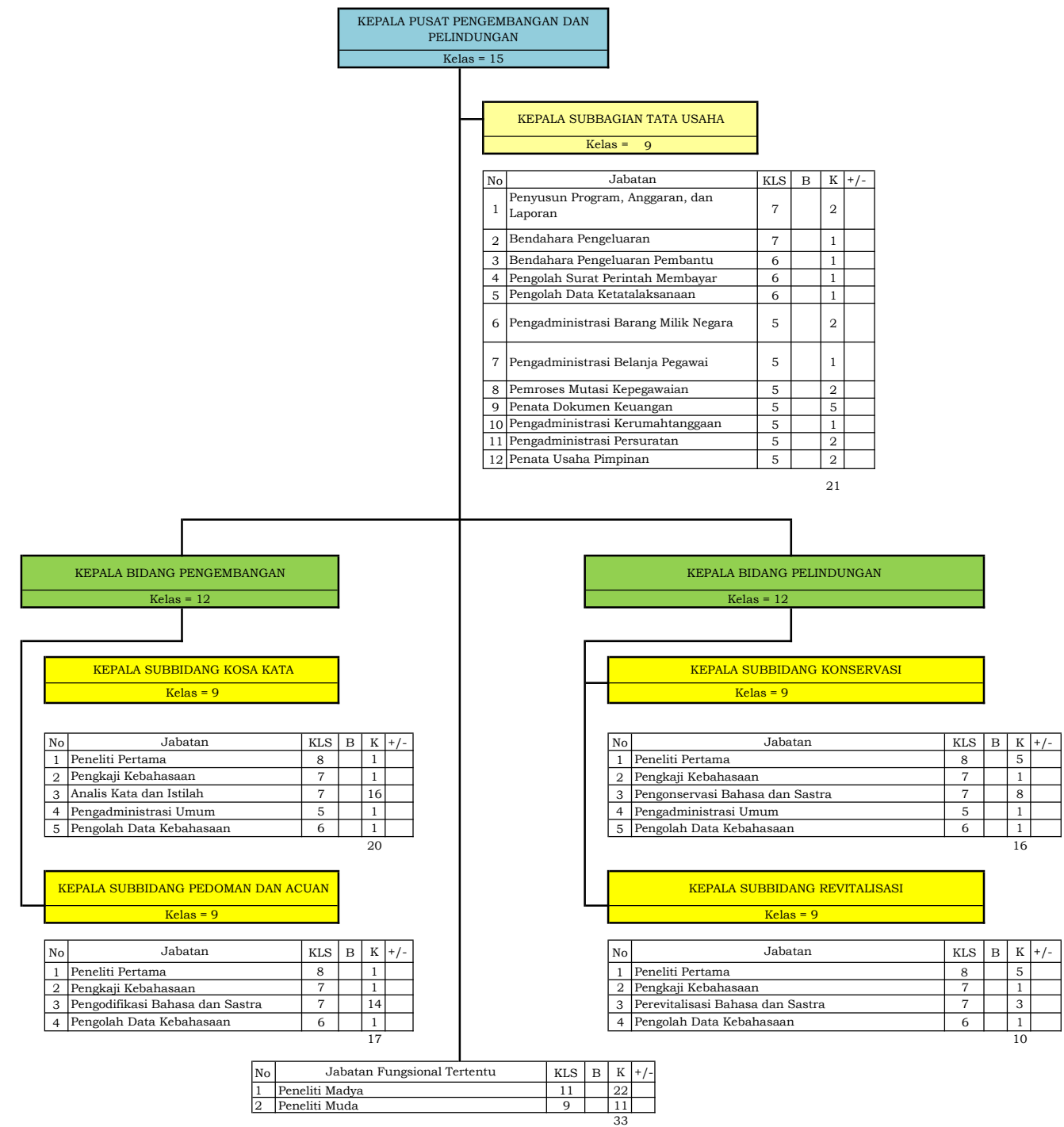

36. PETA JABATAN PUSAT PEMBINAAN

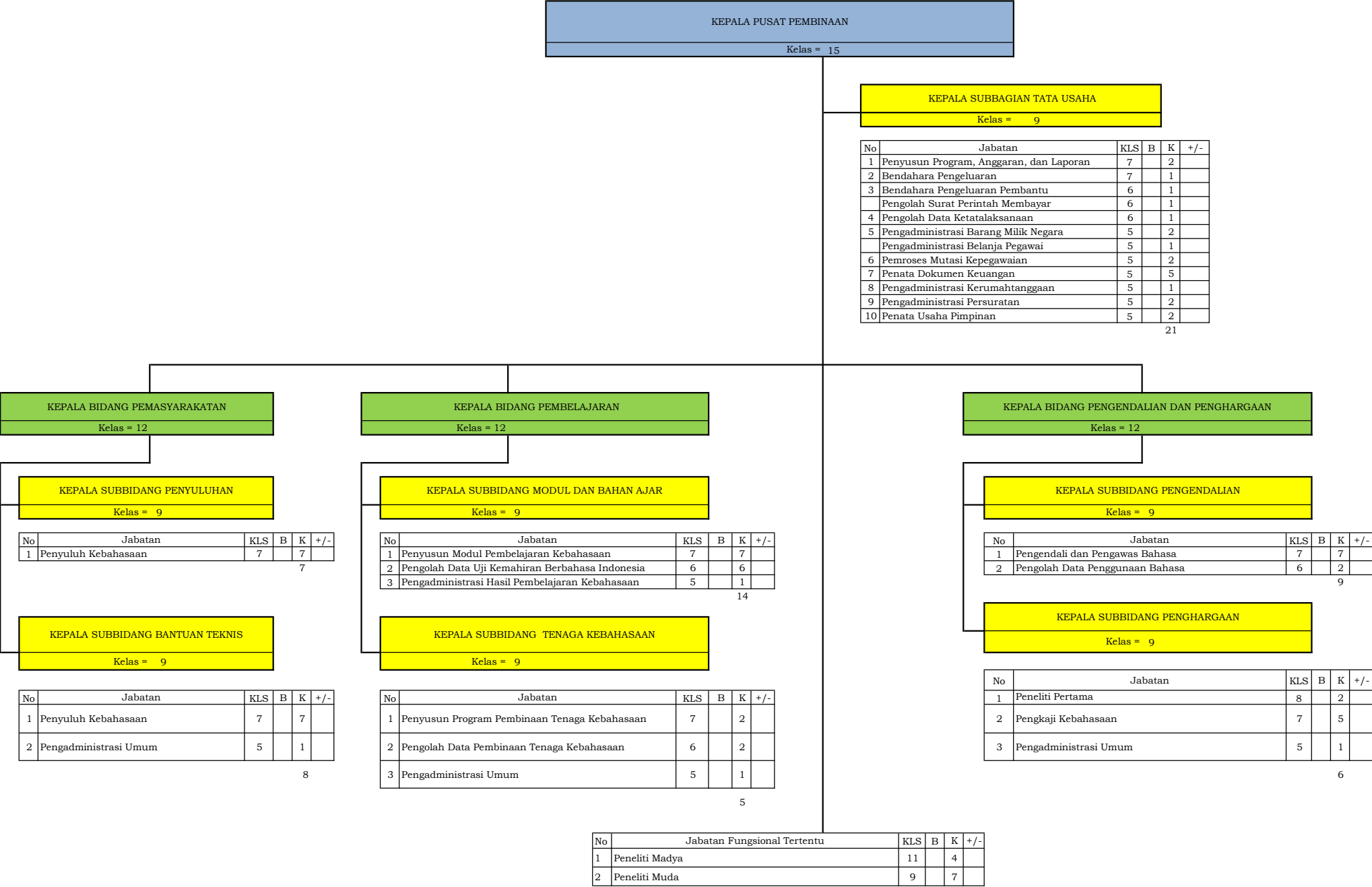

37. PETA JABATAN PUSAT PENGEMBANGAN STRATEGI DAN DIPLOMASI KEBAHASAAN

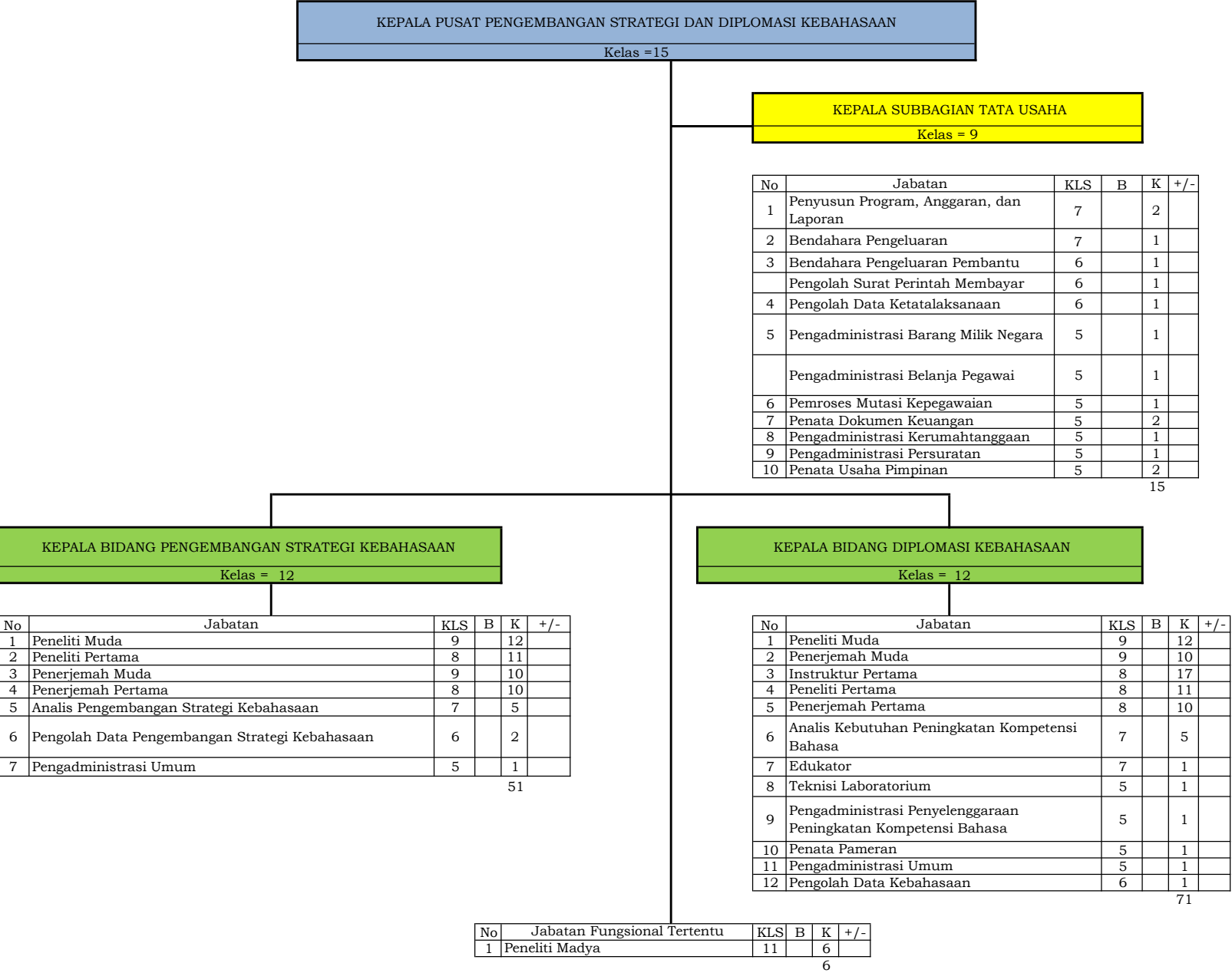

38. PETA JABATAN SEKRETARIAT BADAN PENELITIAN DAN PENGEMBANGAN

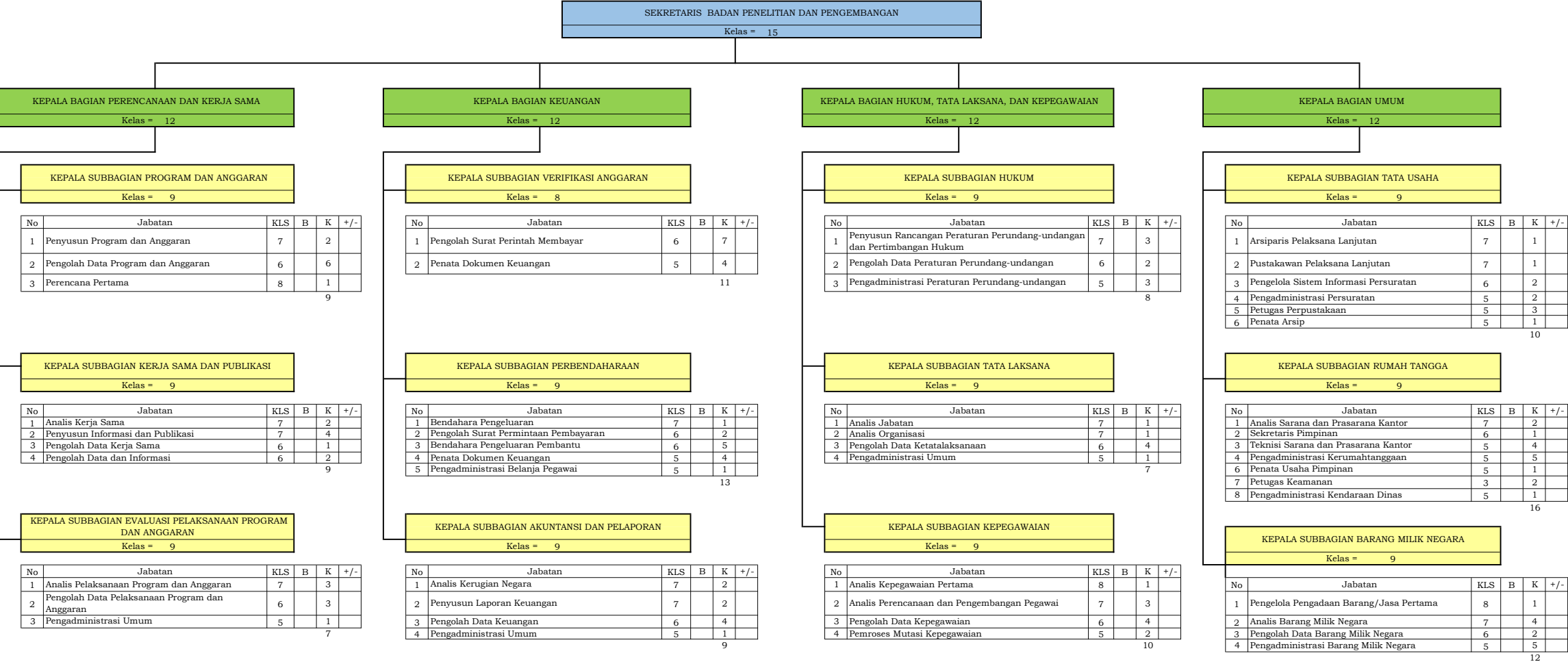

39. PETA JABATAN PUSAT PENELITIAN KEBIJAKAN PENDIDIKAN DAN KEBUDAYAAN

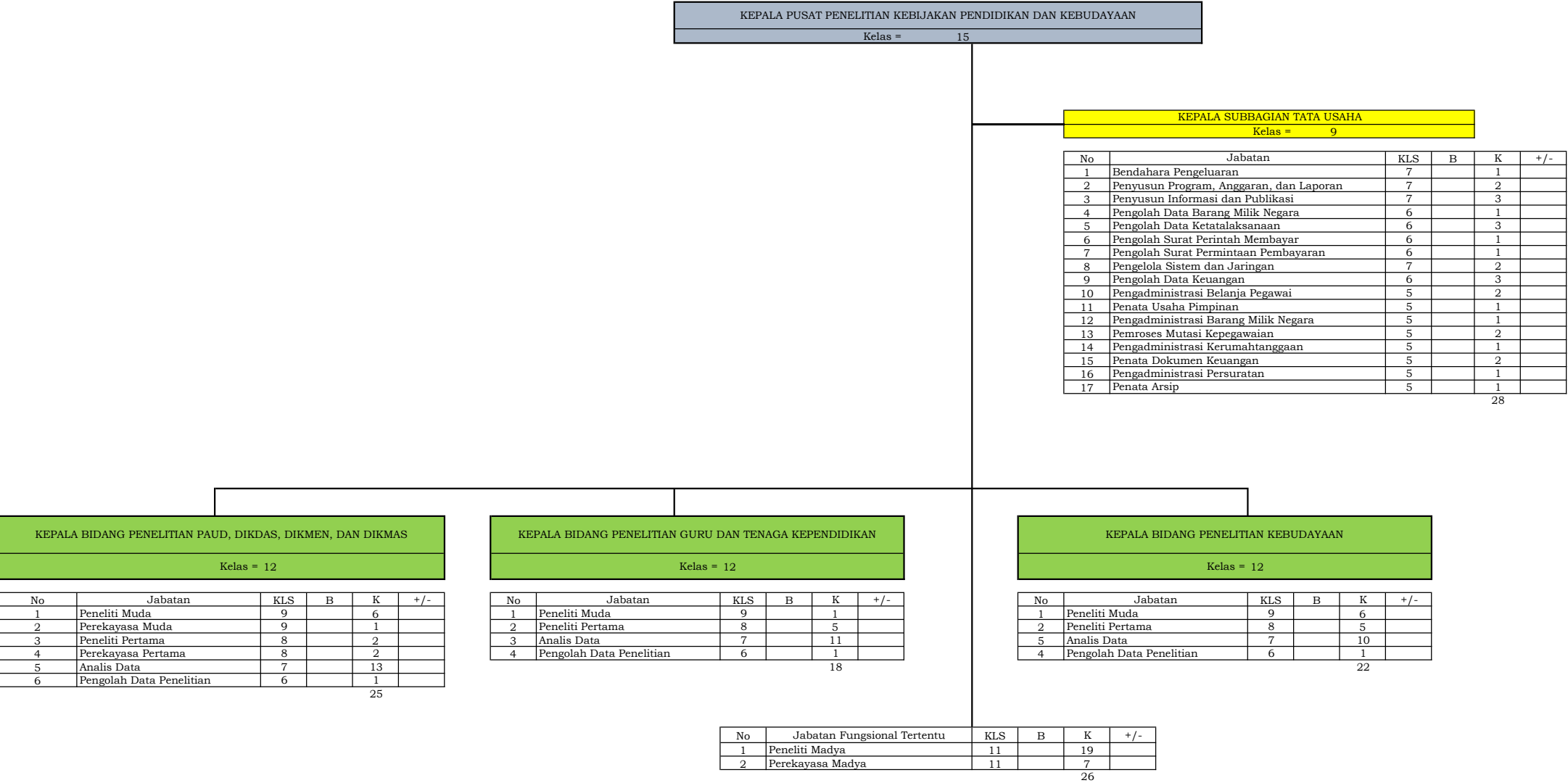

40. PETA JABATAN PUSAT KURIKULUM DAN PERBUKUAN

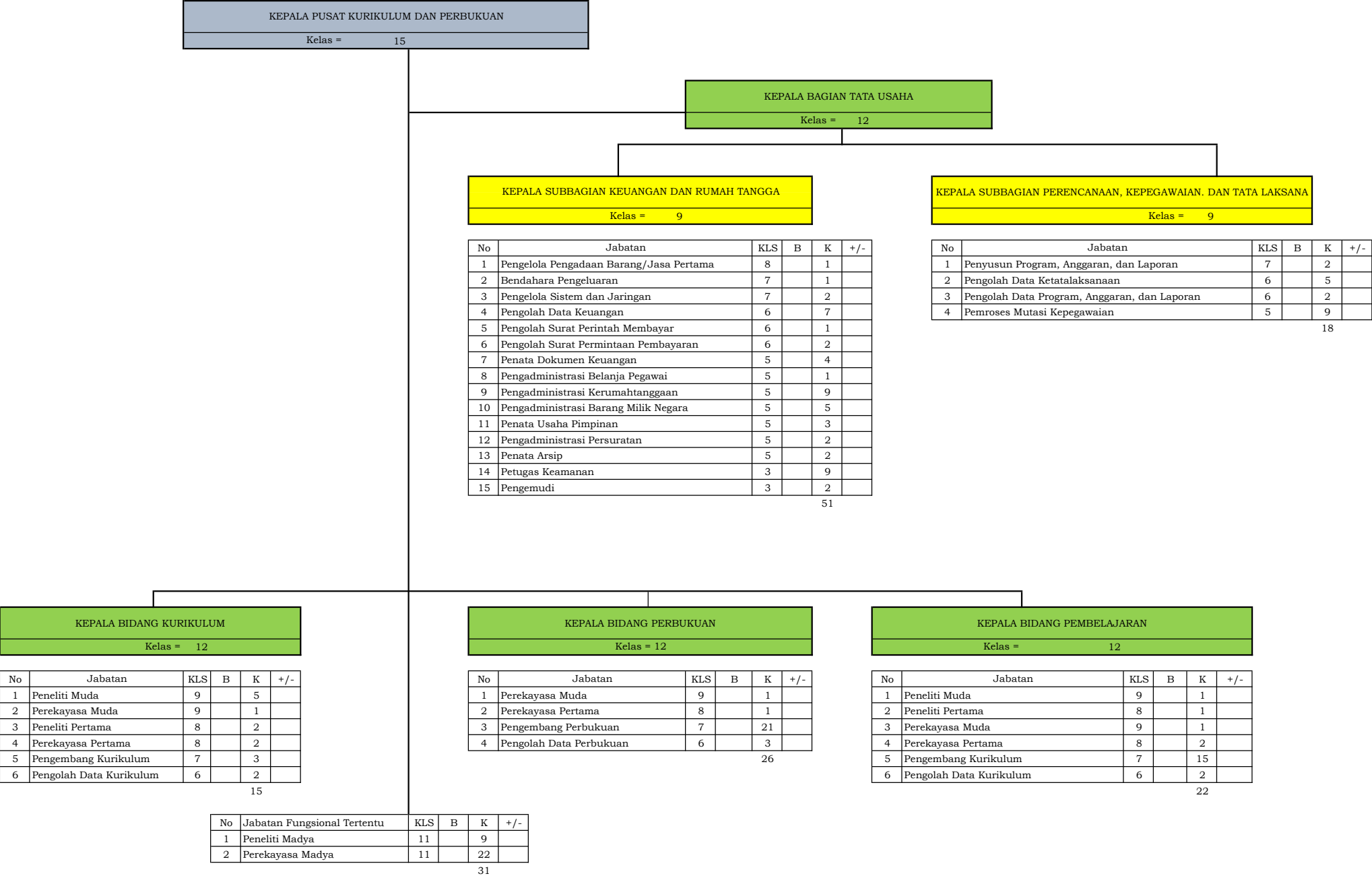

41. PETA JABATAN PUSAT PENILAIAN PENDIDIKAN

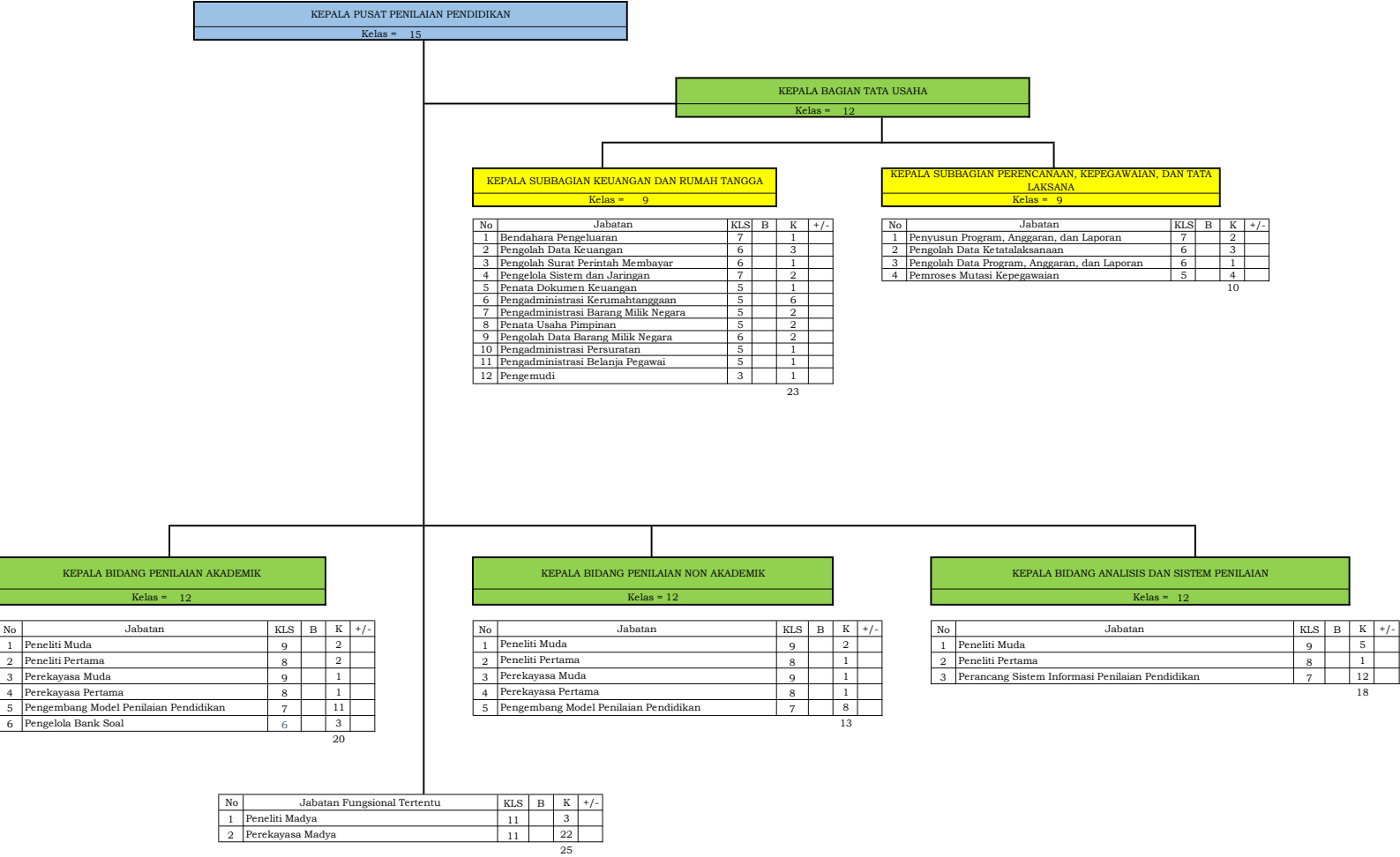

42. PETA JABATAN PUSAT PENELITIAN ARKEOLOGI NASIONAL

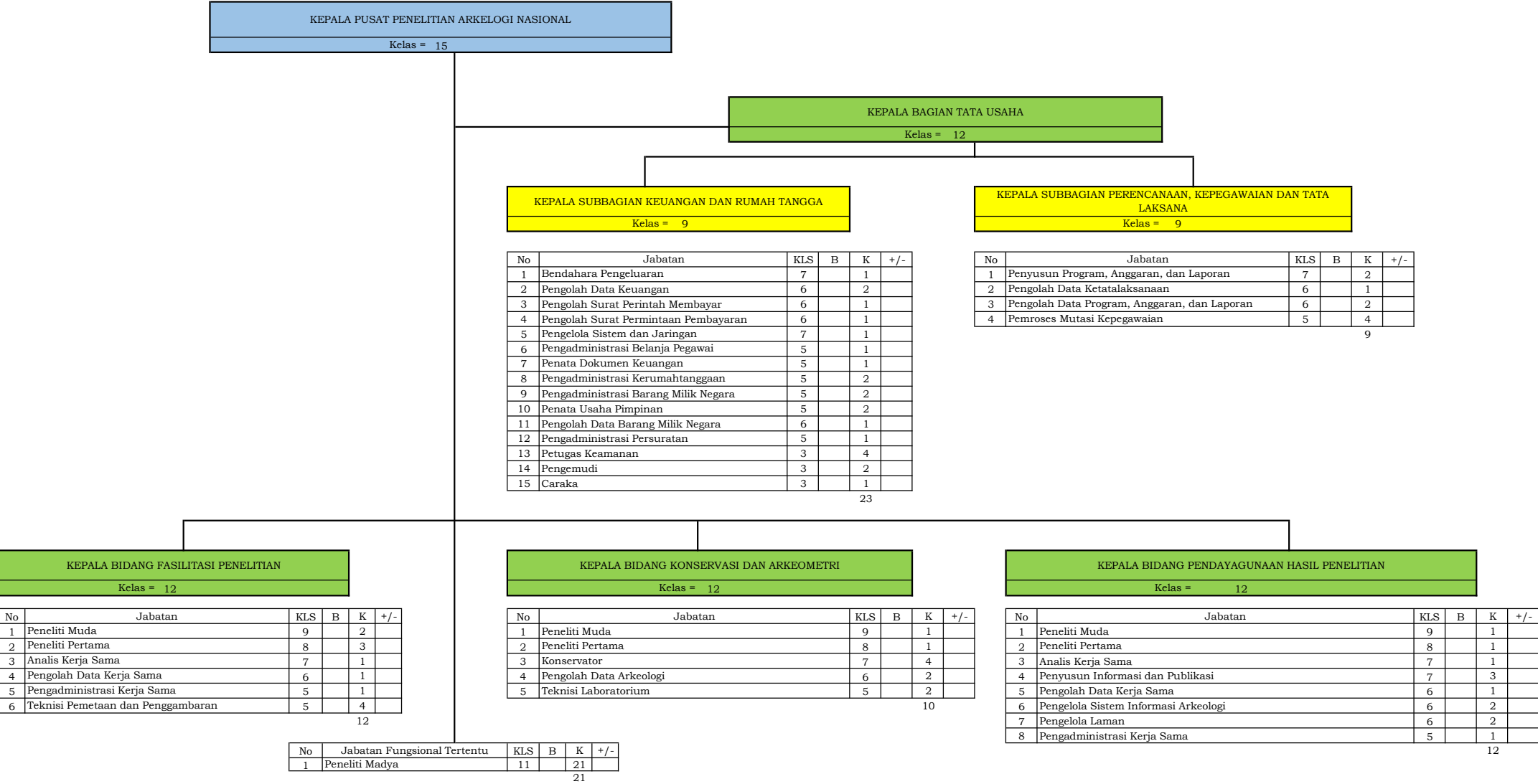

43. PETA PUSAT ANALISIS DAN SINKRONISASI KEBIJAKAN

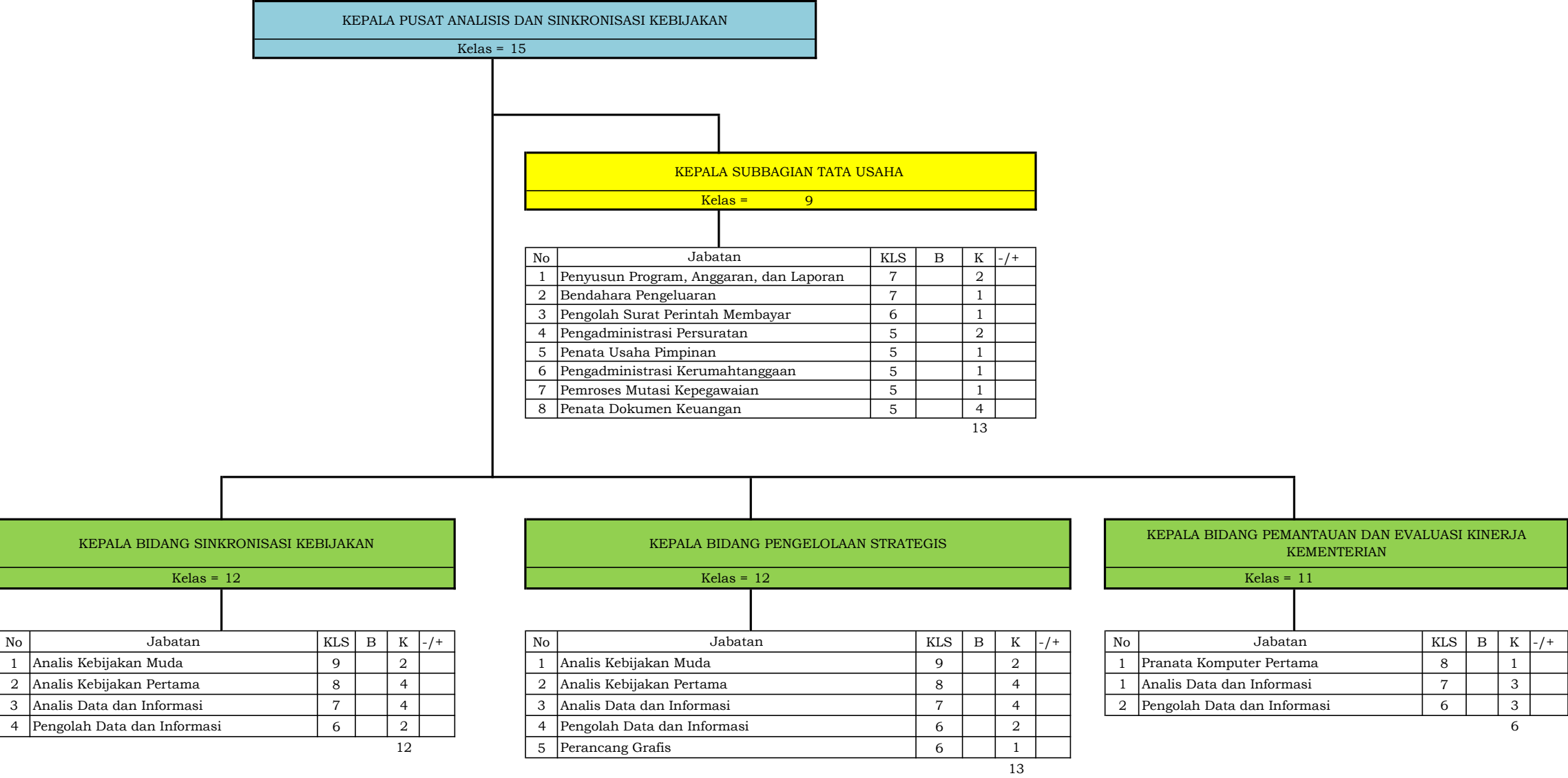

44. PETA JABATAN PUSAT TEKNOLOGI INFORMASI DAN KOMUNIKASI PENDIDIKAN DAN KEBUDAYAAN

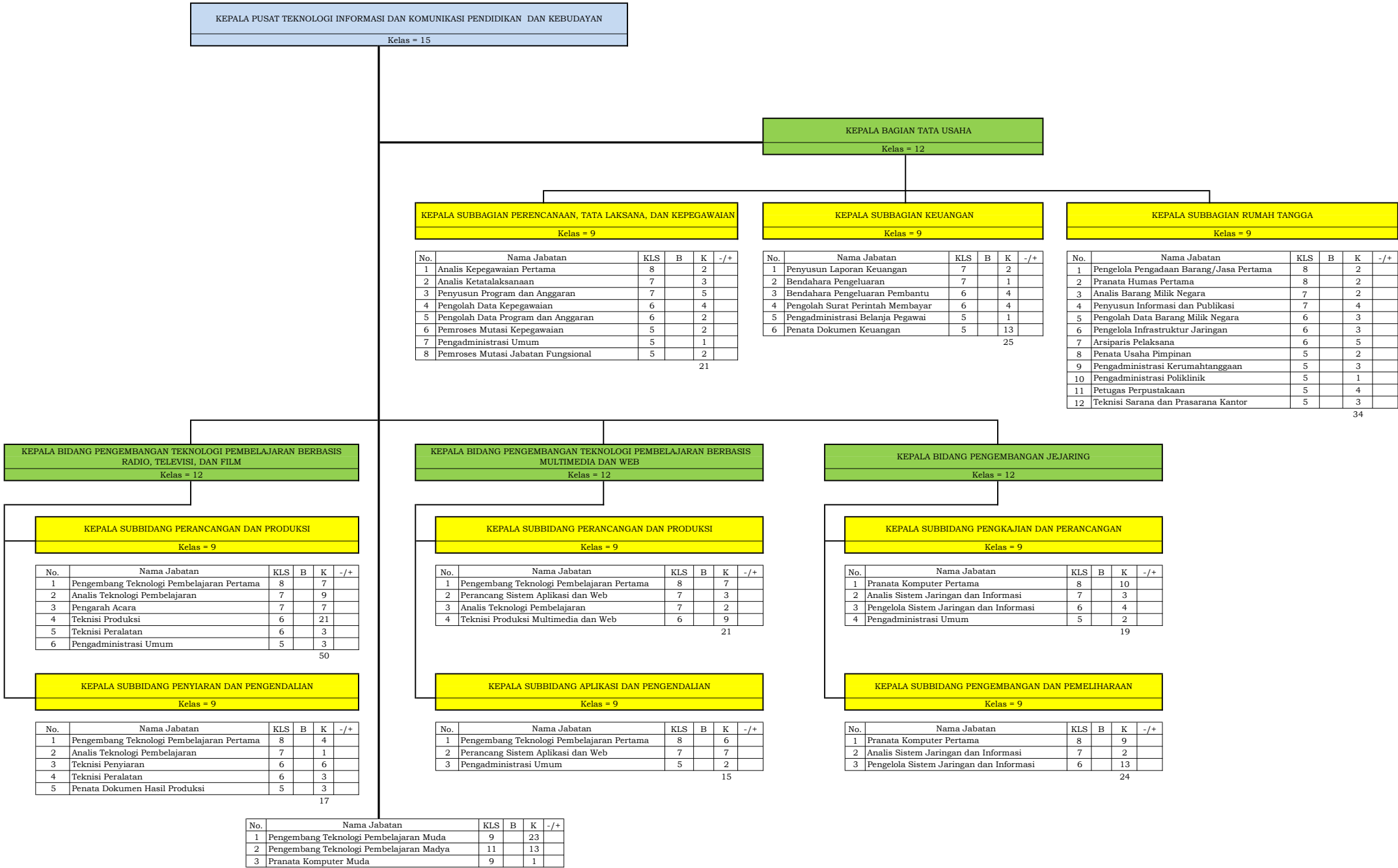

No.

Nama Jabatan

KLS

B

K

-/+

1

Pengembang Teknologi Pembelajaran Muda

9

23

2

Pengembang Teknologi Pembelajaran Madya

11

13

3

Pranata Komputer Muda

9

1

37

45. PETA JABATAN PUSAT DATA DAN STATISTIK PENDIDIKAN DAN KEBUDAYAAN

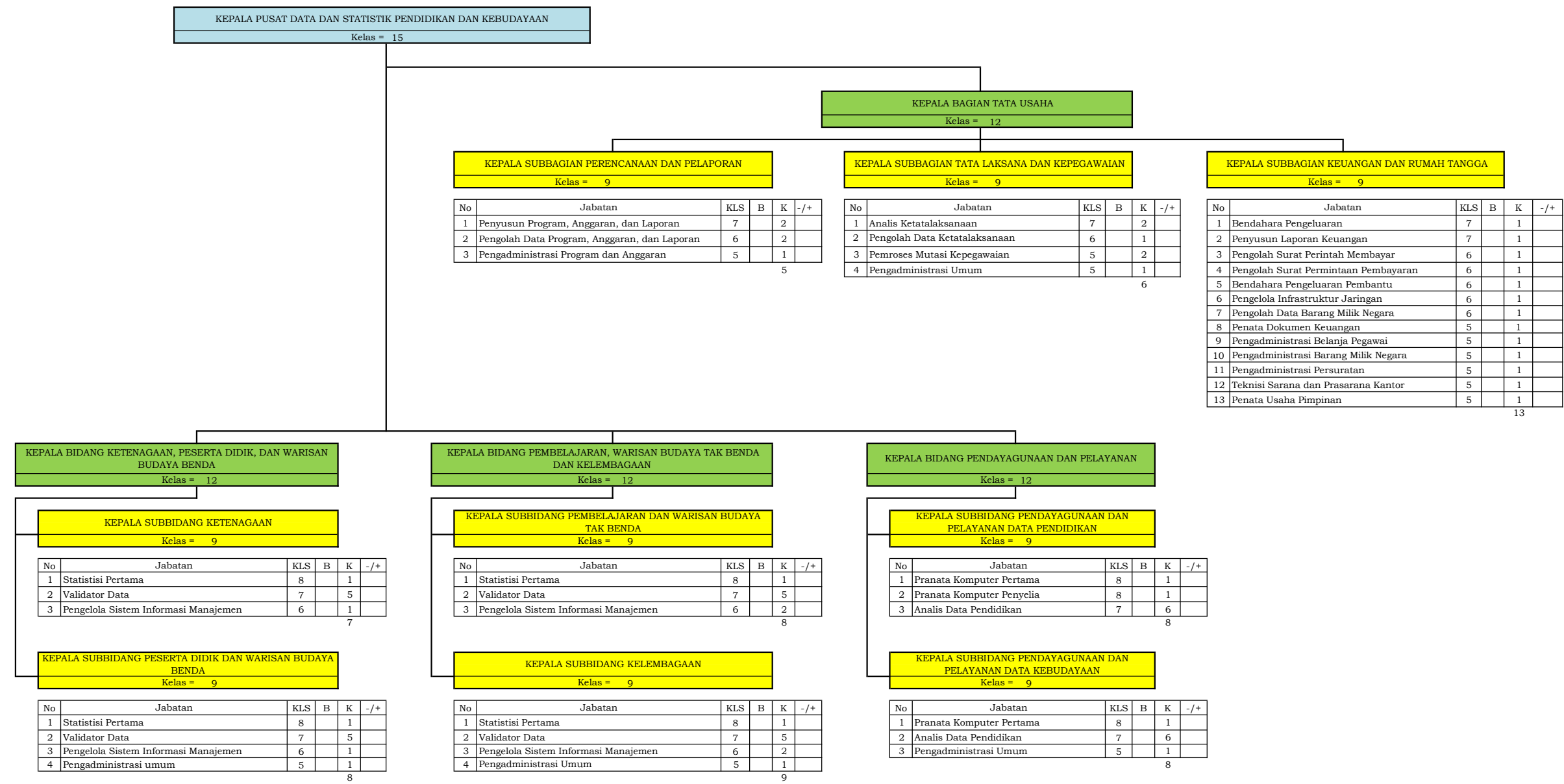

46. PETA JABATAN PUSAT PENDIDIKAN DAN PELATIHAN PEGAWAI

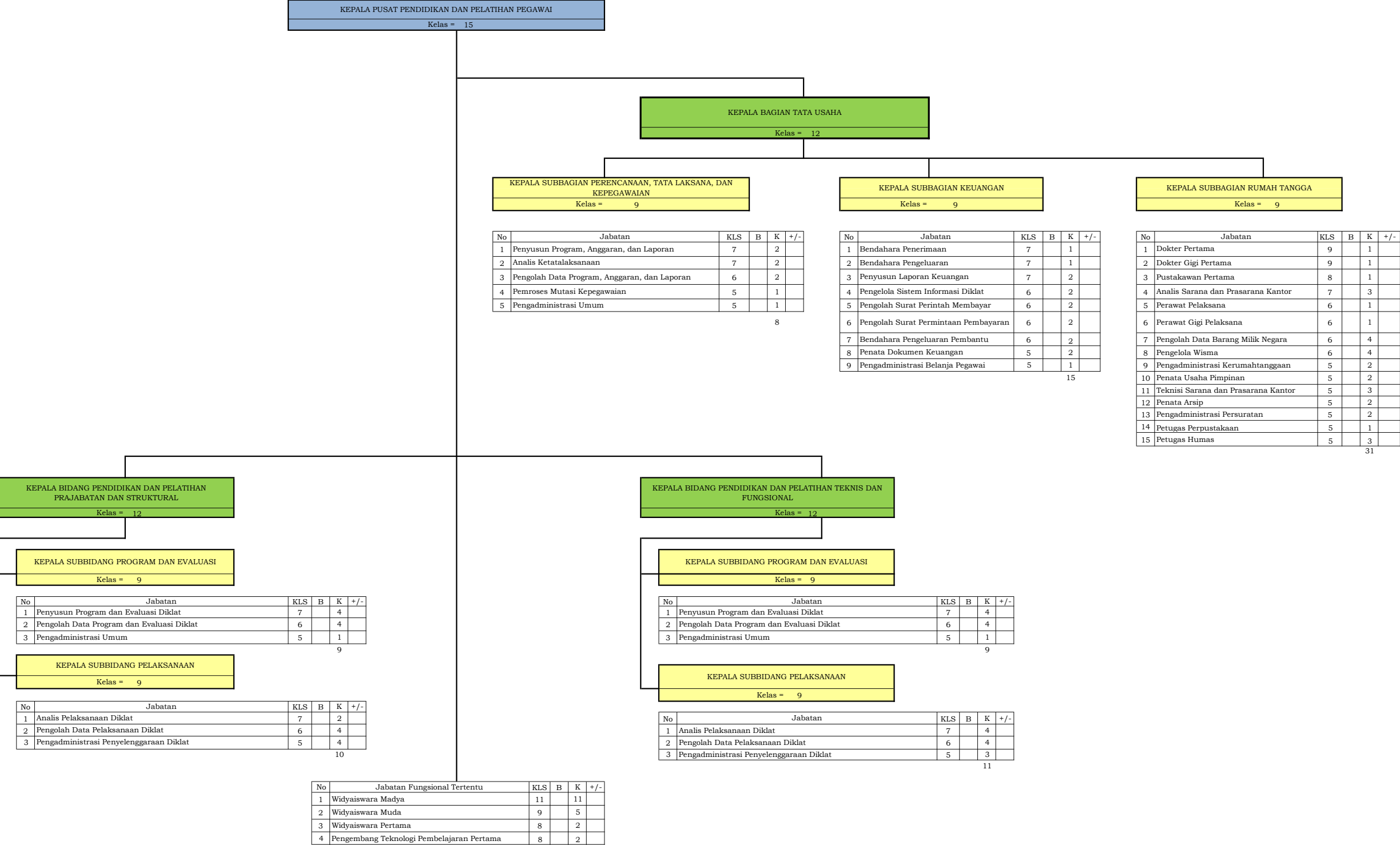

47. PETA JABATAN PUSAT PENGEMBANGAN PERFILMAN

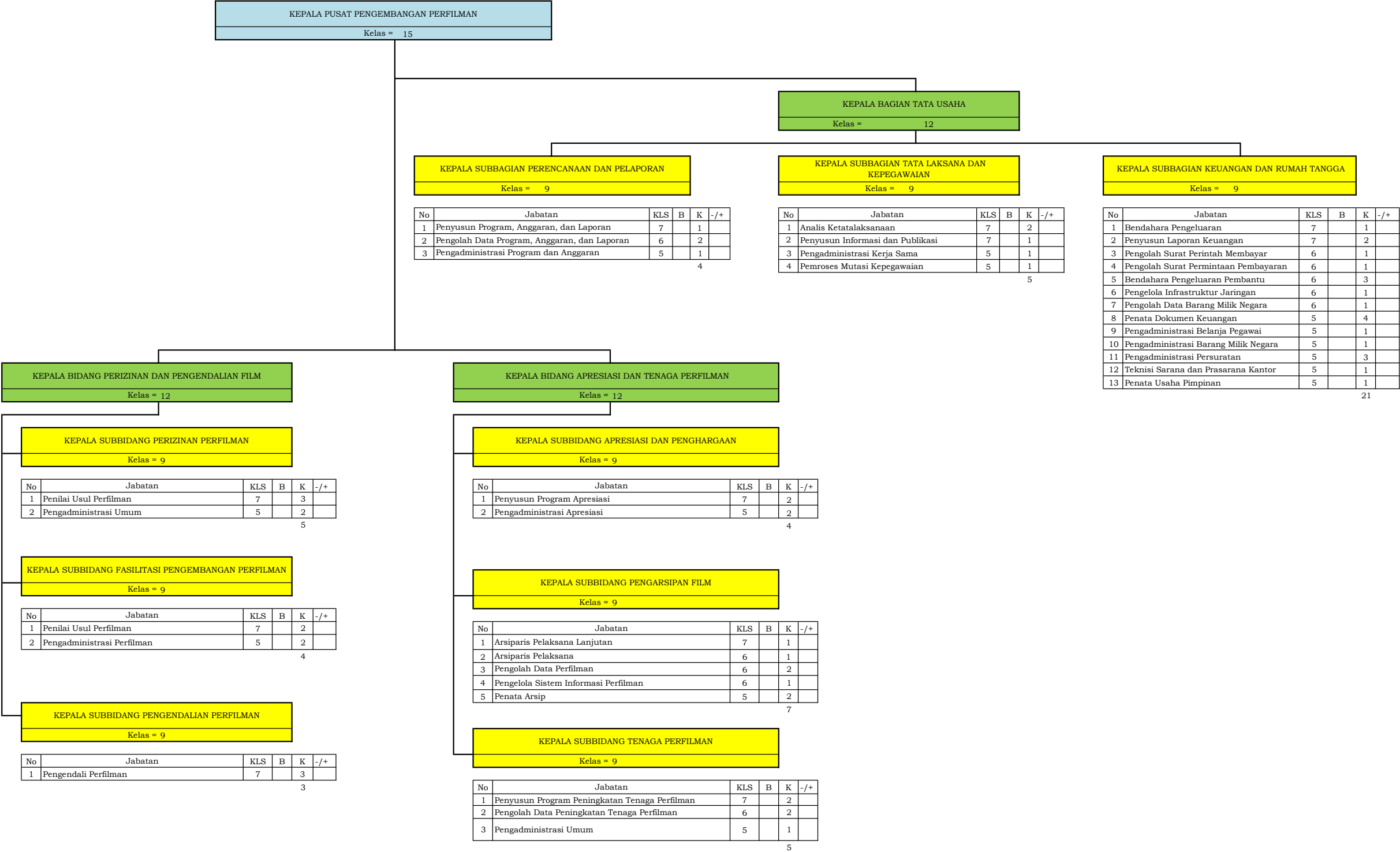

48. PETA JABATAN SEKRETARIAT LEMBAGA SENSOR FILM

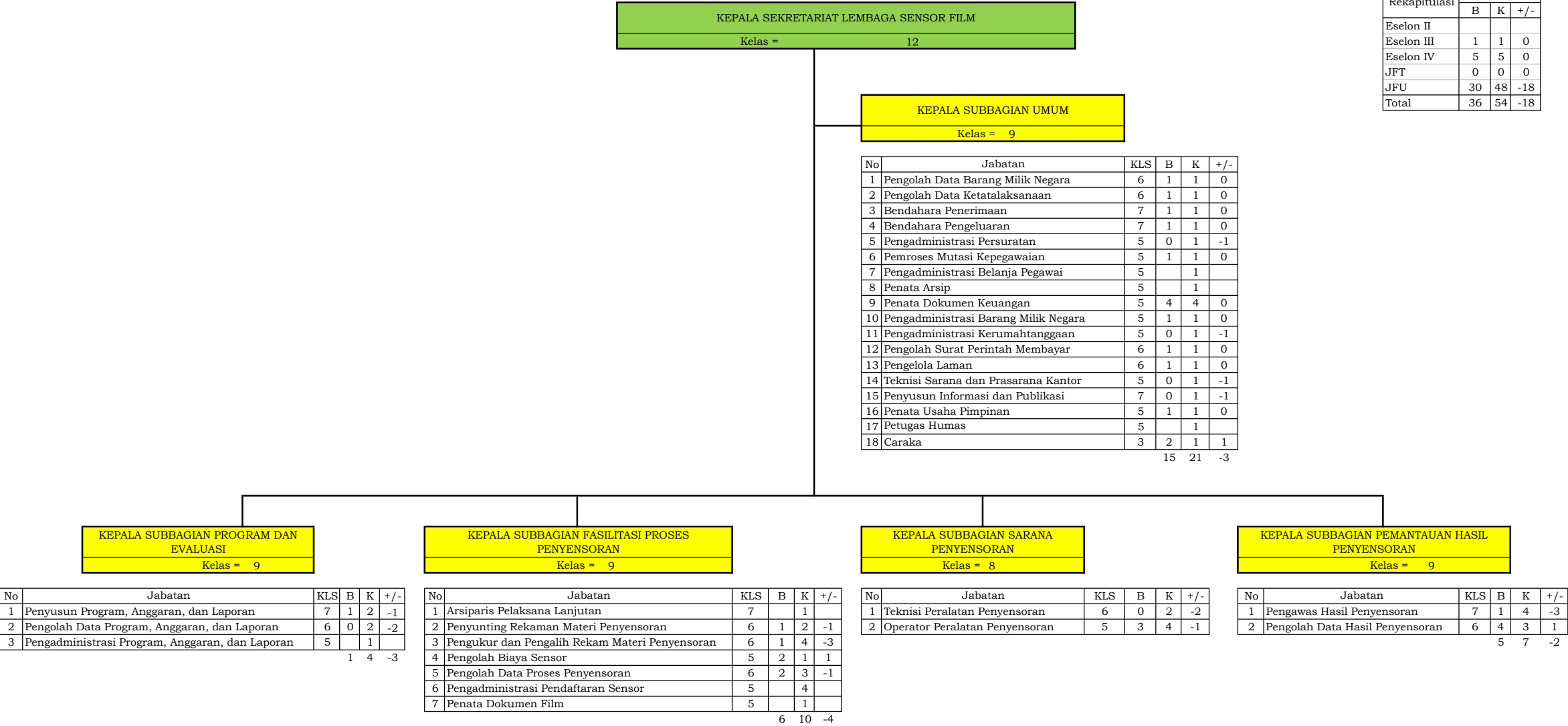

Rekapitulasi	Jumlah		
	B	K	+/-
Eselon II			
Eselon III	1	1	0
Eselon IV	5	5	0
JFT	0	0	0
JFU	30	48	-18
Total	36	54	-18

49. PETA JABATAN PUSAT PENGEMBANGAN PENDIDIKAN ANAK USIA DINI DAN PENDIDIKAN MASYARAKAT JAWA BARAT

REKAPITULASI	Jumlah		
	B	K	-/+
Eselon II	1	1	0
Eselon III	2	2	0
Eselon IV	5	5	0
JFT	55	55	0
JFU	55	0	-4
	118	67	-4

KEPALA PUSAT PENGEMBANGAN PENDIDIKAN ANAK USIA DINI DAN PENDIDIKAN MASYARAKAT JAWA BARAT	
Kelas =	15

KEPALA SUBBAGIAN UMUM	
Kelas =	9

No	Jabatan	KLS	B	K	-/+
1	Analisis Ketatalaksanaan	7	3	3	0
2	Pengolah Data Barang Milik Negara	6	1	1	0
3	Pengadministrasi Barang Milik Negara	5	2	2	0
4	Bendahara Penerimaan	7	1	1	0
5	Bendahara Pengeluaran	7	1	1	0
6	Bendahara Pengeluaran Pembantu	6	2	2	0
7	Pengolah Surat Perintah Membayar	6	1	1	0
8	Penyusun Program, Anggaran, dan Laporan	7	3	3	0
9	Pemroses Mutasi Kepegawaian	5	3	3	0
10	Penata Dokumen Keuangan	5	4	4	0
11	Pengadministrasi Persuratan	5	1	1	0
12	Penata Arsip	5	1	1	0
13	Petugas Perpustakaan	5	2	2	0
14	Pengadministrasi Kerumahtanggaan	5	4	4	0
15	Penata Usaha Pimpinan	5	0	1	-1
16	Pramu Saji	3	1	6	-5
17	Pengemudi	3	0	5	-5
18	Petugas Keamanan	3	0	7	-7
19	Pramu Kantor	1	0	0	0
		30	48	-18	

KEPALA BIDANG PENGEMBANGAN PROGRAM DAN INFORMASI	
Kelas =	12

KEPALA SEKSI PROGRAM DAN EVALUASI	
Kelas =	9

No	Jabatan	KLS	B	K	-/+
1	Penyusun Program Pengembangan PAUDNI	7	2	2	0
2	Analisis Pelaksanaan Program Pengembangan PAUDNI	7	3	3	0
3	Pengolah Data Program Pengembangan PAUDNI	6	2	2	0
4	Pengadministrasi Umum	5	1	1	0
		8	8	0	

KEPALA SEKSI INFORMASI DAN KEMITRAAN	
Kelas =	9

No	Jabatan	KLS	B	K	-/+
1	Analisis Data Mutu Pendidikan	7	2	2	0
2	Analisis Kemitraan	7	2	2	0
3	Penyusun Informasi dan Publikasi	7	1	1	0
4	Pengelola Laman	6	1	1	0
5	Penata Dokumen	5	1	1	0
		7	7	0	

No	Jabatan Fungsional Tertentu	KLS	B	K	-/+
1	Pamong Belajar Madya	11	9	9	0
2	Pamong Belajar Muda	9	32	29	3
3	Pamong Belajar Pertama	8	14	17	-3
		55	55	0	

KEPALA BIDANG PENGEMBANGAN SUMBER DAYA	
Kelas =	12

KEPALA SEKSI PENGEMBANGAN SUMBER DAYA MANUSIA	
Kelas =	9

No	Jabatan	KLS	B	K	-/+
1	Analisis Pengembangan Sumber Daya Manusia PAUDNI	7	3	3	0
2	Pengolah Data Pengembangan Sumber Daya Manusia PAUDNI	6	2	2	0
		5	5	0	

KEPALA SEKSI PENGEMBANGAN SATUAN PENDIDIKAN	
Kelas =	9

No	Jabatan	KLS	B	K	-/+
1	Analisis Pengembangan Sarana dan Prasarana PAUDNI	7	3	3	0
2	Pengolah Data Pengembangan Sarana dan Prasarana PAUDNI	6	1	1	0
3	Pengadministrasi Umum	5	1	1	0
		5	5	0	

50. PETA JABATAN PUSAT PENGEMBANGAN PENDIDIKAN ANAK USIA DINI DAN PENDIDIKAN MASYARAKAT JAWA TENGAH

REKAPITULASI	JUMLAH		
	B	K	-/+
Eselon II	1	1	0
Eselon III	2	2	0
Eselon IV	5	5	0
JFT	52	52	0
JFU	64	90	-26
	124	150	-26

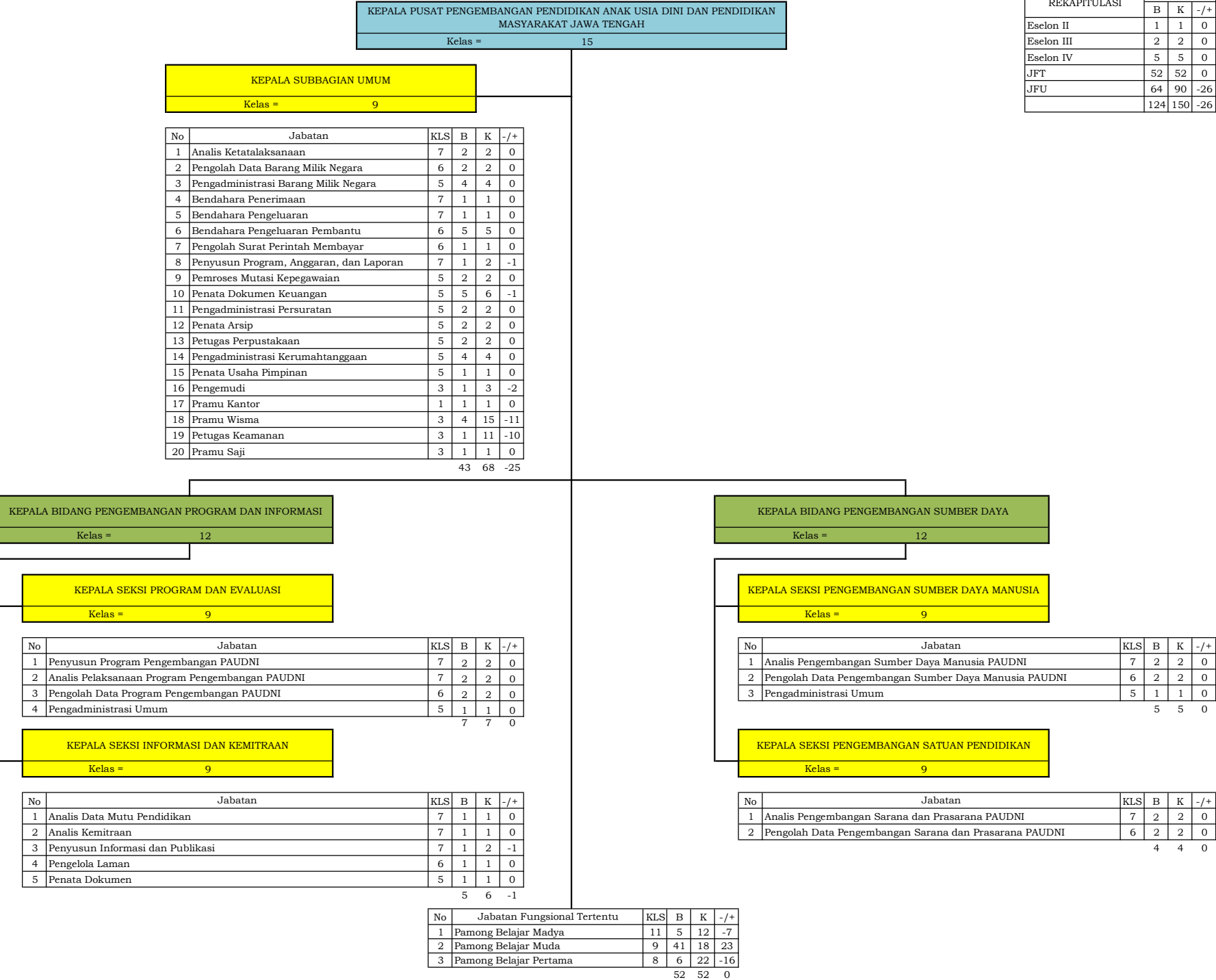

51. PETA JABATAN BALAI PENGEMBANGAN PENDIDIKAN ANAK USIA DINI DAN PENDIDIKAN MASYARAKAT SUMATERA UTARA

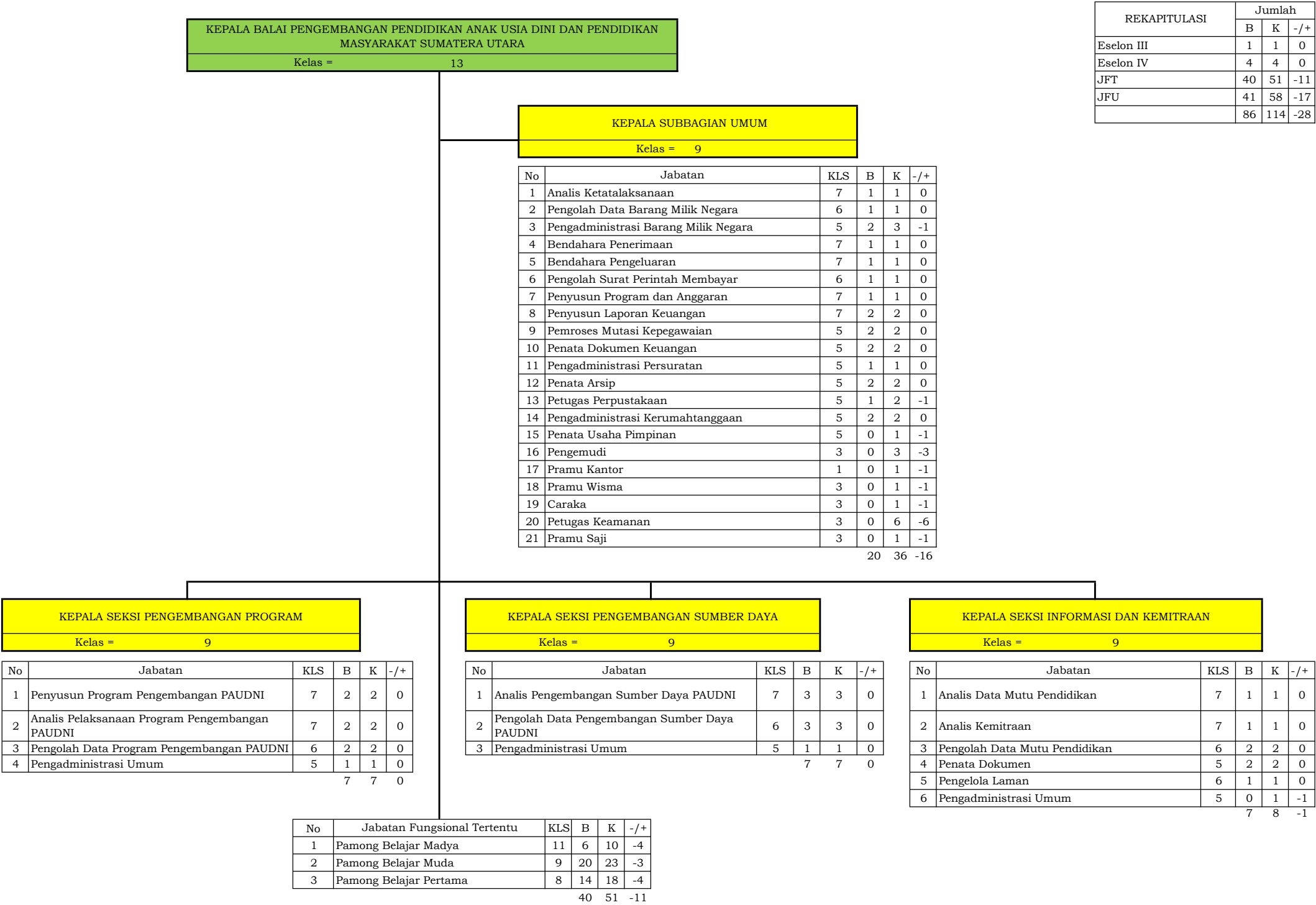

REKAPITULASI

Jumlah

BK-/+

Eselon III	1	1	0
Eselon IV	4	4	0
JFT	40	51	-11
JFU	41	58	-17
	86	114	-28

52. PETA JABATAN BALAI PENGEMBANGAN PENDIDIKAN ANAK USIA DINI DAN PENDIDIKAN MASYARAKAT JAWA TIMUR

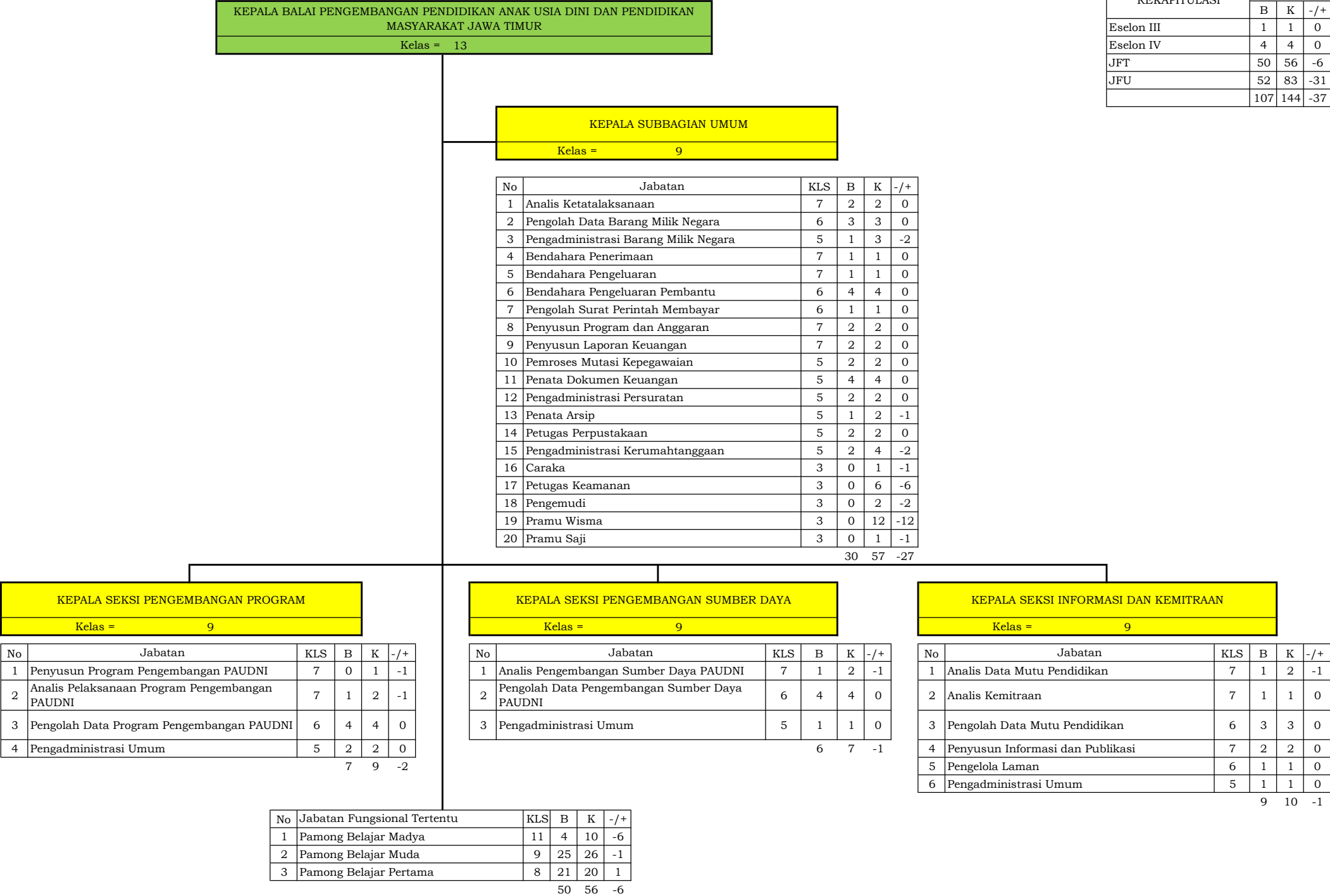

REKAPITULASI

Jumlah

B

K

-/+

Eselon III	1	1	0
Eselon IV	4	4	0
JFT	50	56	-6
JFU	52	83	-31
	107	144	-37

53. PETA JABATAN BALAI PENGEMBANGAN PENDIDIKAN ANAK USIA DINI DAN PENDIDIKAN MASYARAKAT SULAWESI SELATAN

REKAPITULASI	Jumlah		
	B	K	-/+
Eselon III	1	1	0
Eselon IV	4	4	0
JFT	44	60	-16
JFU	53	49	-8
	102	114	-24

KEPALA BALAI PENGEMBANGAN PENDIDIKAN ANAK USIA DINI DAN PENDIDIKAN MASYARAKAT SULAWESI SELATAN
Kelas = 13

KEPALA SUBBAGIAN UMUM
Kelas = 9

No	Jabatan	KLS	B	K	-/+
1	Analisis Ketatalaksanaan	7	0	2	-2
2	Pengolah Data Barang Milik Negara	6	2	2	0
3	Pengadministrasi Barang Milik Negara	5	3	3	0
4	Bendahara Penerimaan	7	1	1	0
5	Bendahara Pengeluaran	7	1	1	0
6	Bendahara Pengeluaran Pembantu	6	3	4	-1
7	Pengolah Surat Perintah Membayar	6	1	3	-2
8	Penyusun Program dan Anggaran	7	1	2	-1
9	Penyusun Laporan Keuangan	7	1	3	-2
10	Pemroses Mutasi Kepegawaian	5	5	2	3
11	Penata Dokumen Keuangan	5	3	4	-1
12	Pengadministrasi Persuratan	5	2	2	0
13	Penata Arsip	5	2	2	0
14	Petugas Perpustakaan	5	3	1	2
15	Pengadministrasi Kerumahtanggaan	5	5	4	1
16	Pramu Wisma	3	1	1	0
17	Petugas Keamanan	3	1	1	0
18	Pramu Saji	3	1	1	0
19	Pengemudi	3	0	1	-1

36 40 -4

KEPALA SEKSI PENGEMBANGAN PROGRAM
Kelas = 9

No	Jabatan	KLS	B	K	-/+
1	Penyusun Program Pengembangan PAUDNI	7	1	1	0
2	Analisis Pelaksanaan Program Pengembangan PAUDNI	7	2	2	0
3	Pengolah Data Program Pengembangan PAUDNI	6	3	3	0
4	Pengadministrasi Umum	5	0	1	-1

6 7 -1

KEPALA SEKSI PENGEMBANGAN SUMBER DAYA
Kelas = 9

No	Jabatan	KLS	B	K	-/+
1	Analisis Pengembangan Sumber Daya PAUDNI	7	4	2	2
2	Pengolah Data Pengembangan Sumber Daya PAUDNI	6	2	2	0
3	Pengadministrasi Umum	5	0	1	-1

6 5 1

KEPALA SEKSI INFORMASI DAN KEMITRAAN
Kelas = 9

No	Jabatan	KLS	B	K	-/+
1	Analisis Data Mutu Pendidikan	7	1	2	-1
2	Analisis Kemitraan	7	1	1	0
3	Pengolah Data Mutu Pendidikan	6	0	1	-1
4	Penyusun Informasi dan Publikasi	7	2	3	-1
5	Pengelola Laman	6	1	1	0
6	Penata Dokumen	5	0	1	-1

5 9 -4

No	Jabatan Fungsional Tertentu	KLS	B	K	-/+
1	Pamong Belajar Madya	11	7	15	-8
2	Pamong Belajar Muda	9	17	17	0
3	Pamong Belajar Pertama	8	20	28	-8

44 60 -16

54. PETA JABATAN BALAI PENGEMBANGAN PENDIDIKAN ANAK USIA DINI DAN PENDIDIKAN MASYARAKAT KALIMANTAN SELATAN

REKAPITULASI	Jumlah		
	B	K	-/+
Eselon III	1	1	0
Eselon IV	4	4	0
JFT	14	55	-41
JFU	20	48	-28
	39	108	-69

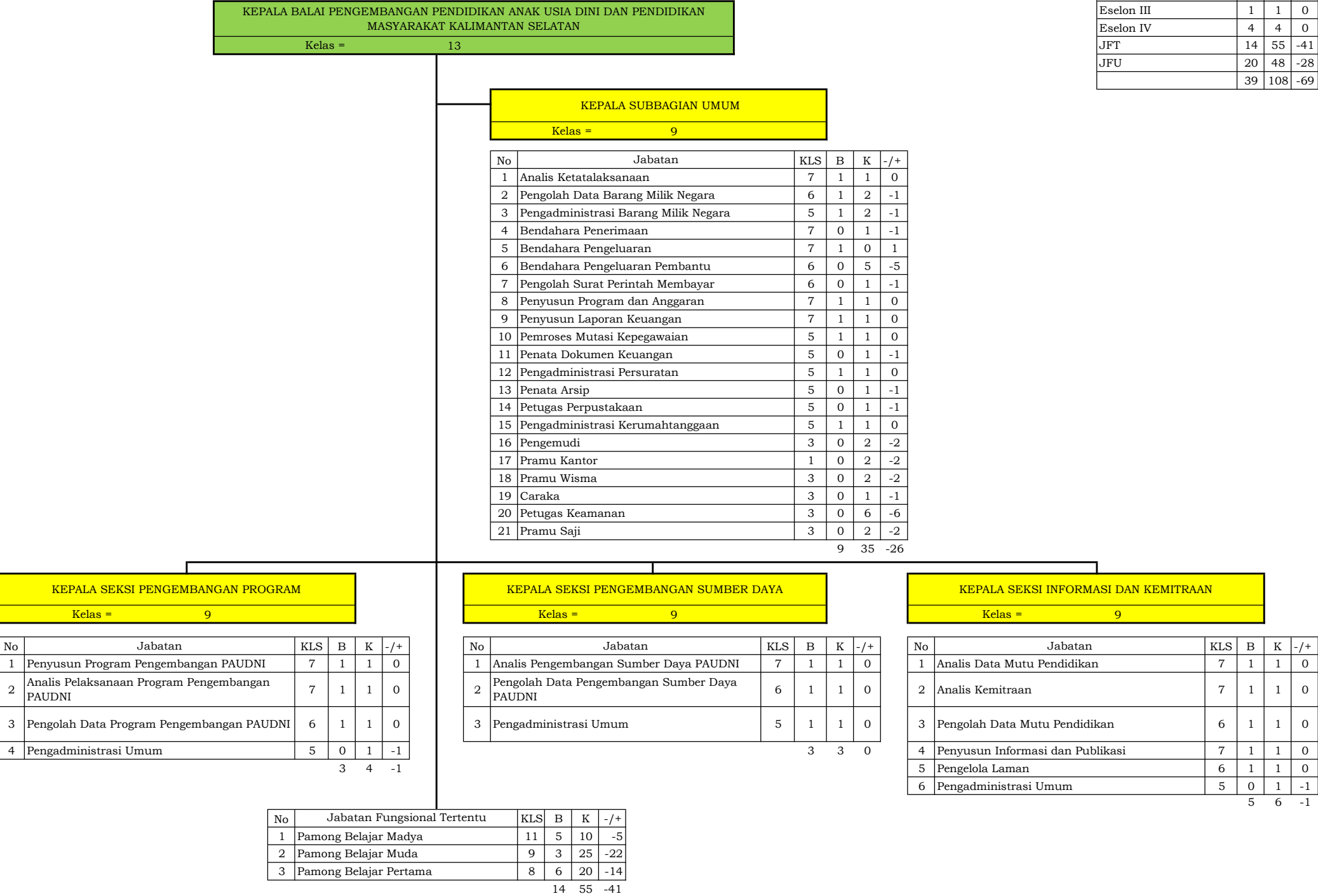

55. PETA JABATAN BALAI PENGEMBANGAN PENDIDIKAN ANAK USIA DINI DAN PENDIDIKAN MASYARAKAT NUSA TENGGARA BARAT

REKAPITULASI	JUMLAH		
	B	K	-/+
Eselon III	1	1	0
Eselon IV	4	4	0
JFT	15	34	-19
JFU	14	61	-47
	34	100	-66

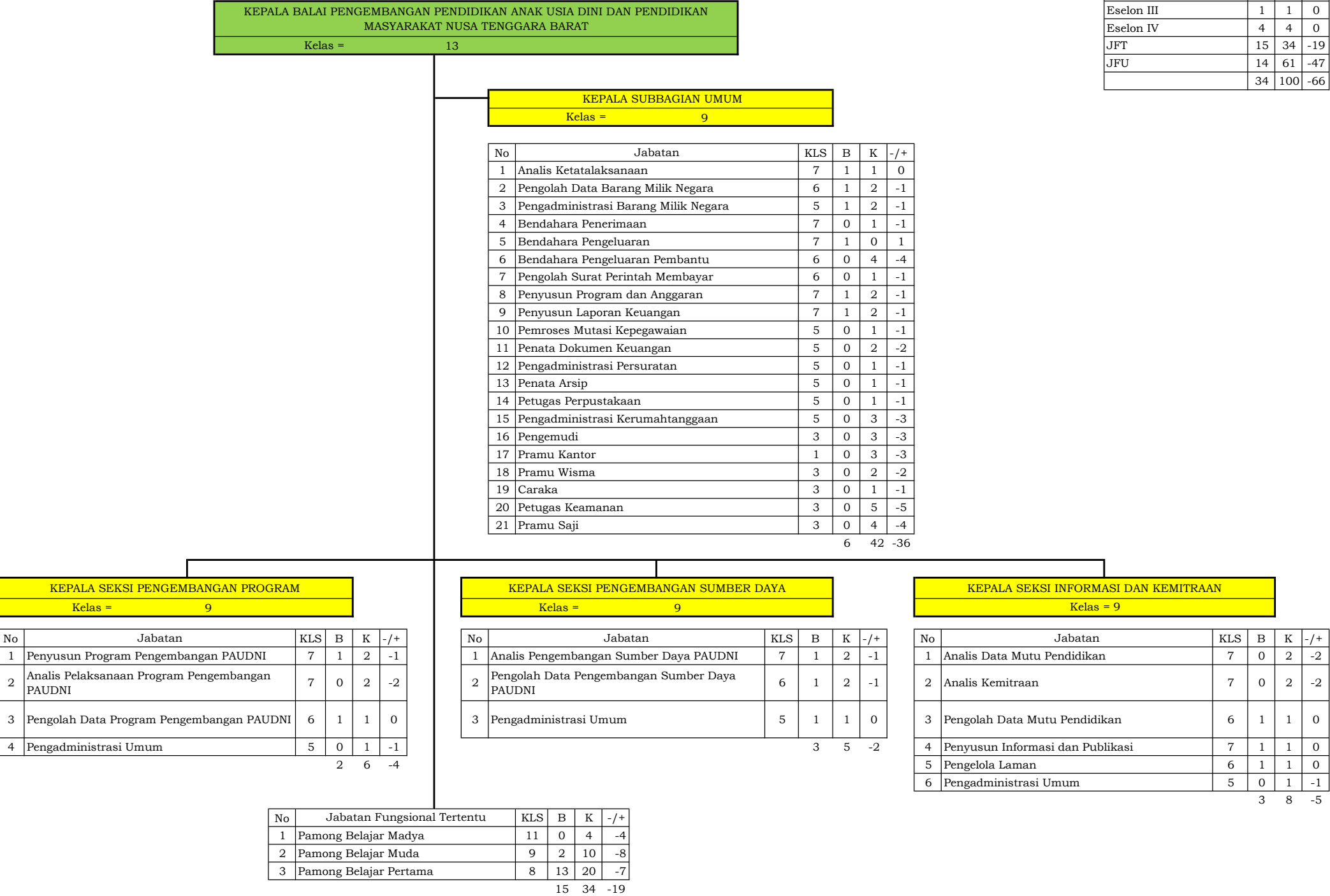

56. PETA JABATAN BALAI PENGEMBANGAN PENDIDIKAN ANAK USIA DINI DAN PENDIDIKAN MASYARAKAT PAPUA

REKAPITULASI	Jumlah		
	B	K	-/+
Eselon III	1	1	0
Eselon IV	4	4	0
JFT	5	60	-55
JFU	19	54	-35
	29	119	-90

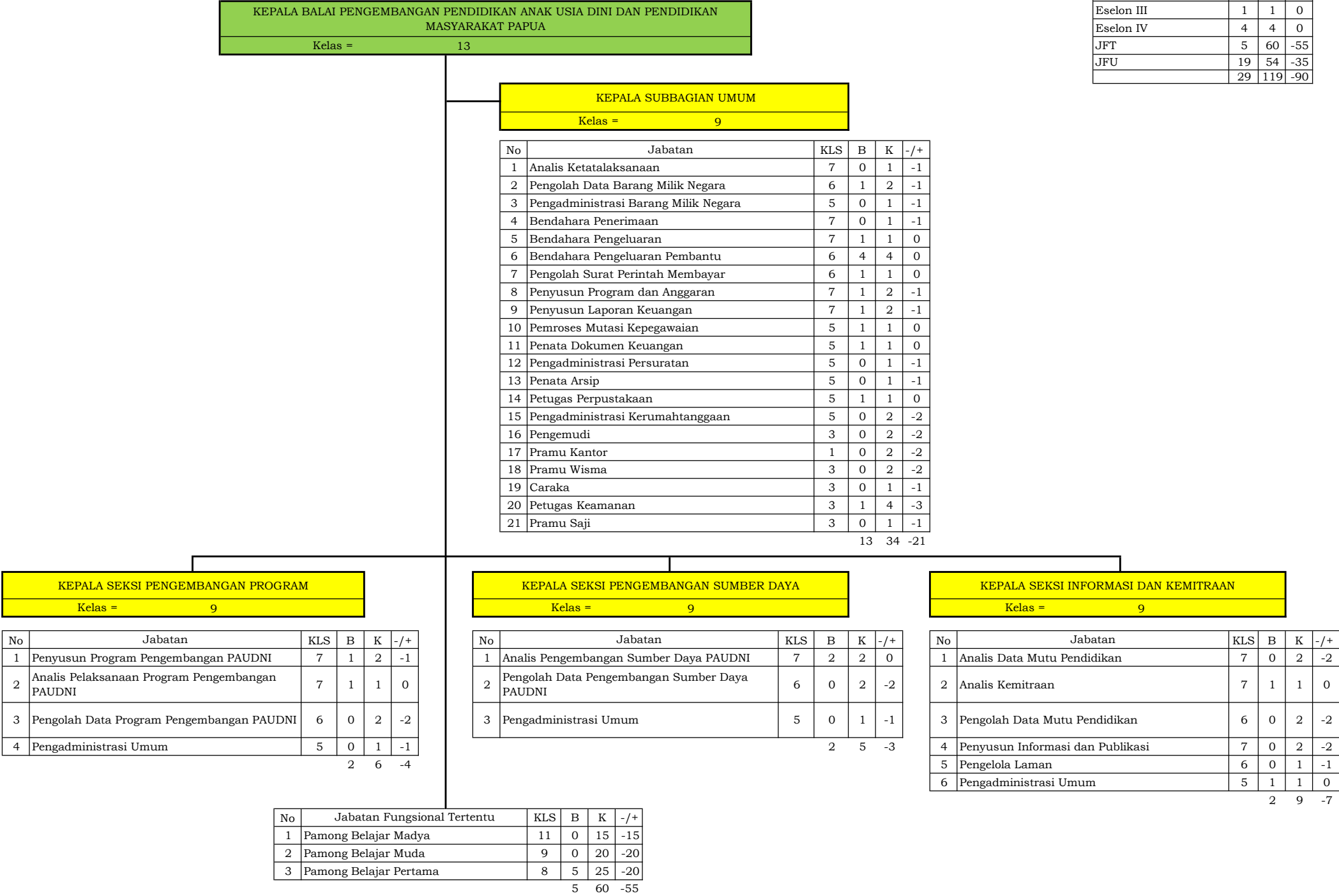

57. PETA JABATAN BALAI PELESTARIAN CAGAR BUDAYA SULAWESI SELATAN

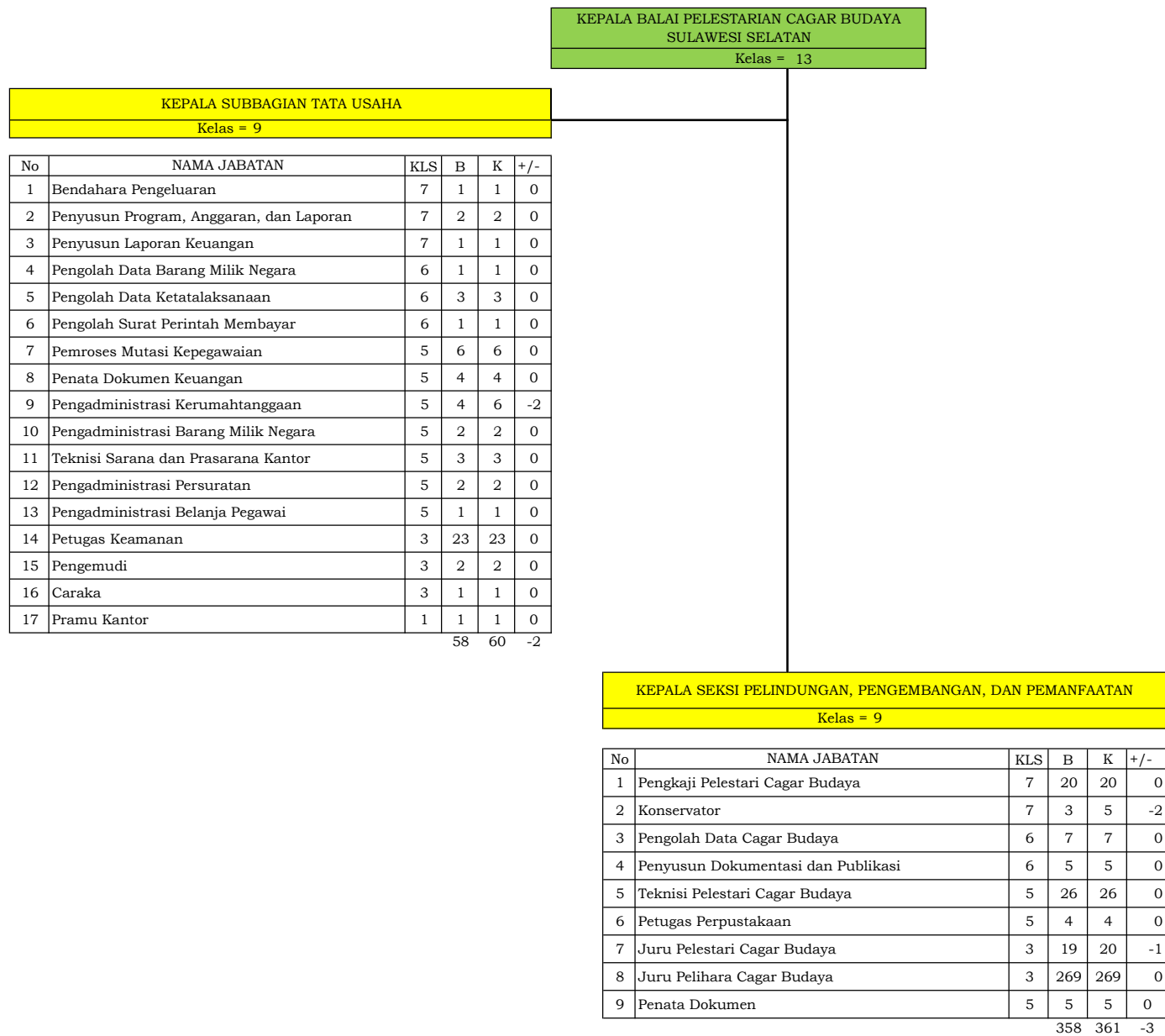

Rekapitulasi	Jumlah		
	B	K	+/-
Eselon III	1	1	0
Eselon IV	2	2	0
JFT	0	0	0
JFU	416	421	-5
	419	424	-5

58. BALAI PELESTARIAN CAGAR BUDAYA JAWA TIMUR

KEPALA BALAI PELESTARIAN CAGAR BUDAYA JAWA TIMUR						Rekapitulasi			
KELAS = 13						Jumlah			
KEPALA SUB BAGIAN TATA USAHA						B	K	+/-	
KELAS = 9						1	1	0	
						2	2	0	
						0	0	0	
						387	399	-10	
						390	402	-12	
No	Nama Jabatan	KLS	B	K	+/-				
1	Pengadministrasi Barang Milik Negara	5	5	5	0				
2	Bendahara Pengeluaran	7	1	1	0				
3	Pengolah Surat Perintah Membayar	6	0	1	-1				
4	Penyusun Program, Anggaran, dan Laporan	7	1	1	0				
5	Pengolah Data Ketatalaksanaan	6	1	1	0				
6	Pengolah Data Barang Milik Negara	6	0	1	-1				
7	Penata Dokumen Keuangan	5	3	3	0				
8	Pemroses Mutasi Kepegawaian	5	6	6	0				
9	Pengadministrasi Persuratan	5	2	2	0				
10	Pengadministrasi Kerumahtanggaan	5	1	1	0				
11	Pengadministrasi Belanja Pegawai	5	1	1	0				
12	Pengemudi	3	1	1	0				
13	Pramu Kantor	1	12	12	0				
14	Teknisi Sarana dan Prasarana Kantor	5	1	1	0				
15	Petugas Keamanan	3	17	17	0				
16	Penyusun Laporan Keuangan	7	0	1	-1				
17	Caraka	3	1	1	0				
			53	56	-3				
KEPALA SEKSI PELINDUNGAN, PENGEMBANGAN, DAN PEMANFAATAN									
KELAS = 9									
No	Nama Jabatan	KLS	B	K	+/-				
1	Konservator	7	0	2	-2				
2	Registrar	5	7	7	0				
3	Kurator	7	0	5	-5				
4	Teknisi Pelestari Cagar Budaya	5	27	27	0				
5	Juru Pelihara Cagar Budaya	3	274	274	0				
6	Juru Pelestari Cagar Budaya	3	3	3	0				
7	Pengolah Data Cagar Budaya	6	4	4	0				
8	Petugas Perpustakaan	5	3	3	0				
9	Penyusun Dokumentasi dan Publikasi	6	2	2	0				
10	Pengkaji Pelestari Cagar Budaya	7	14	14	0				
11	Penata Dokumen	5	0	2	-2				
			334	343	-9				

59. PETA JABATAN BALAI PELESTARIAN CAGAR BUDAYA D.I. YOGYAKARTA

KEPALA BALAI PELESTARIAN CAGAR BUDAYA YOGYAKARTA	D.I.
Kelas = 13	

KEPALA SUBBAGIAN TATA USAHA
Kelas = 9

No	Nama Jabatan	KLS	B	K	+/-
1	Penyusun Program, Anggaran, dan Laporan	7	3	3	0
2	Penyusun Laporan Keuangan	7	2	2	0
4	Bendahara Pengeluaran	7	1	1	0
5	Penata Dokumen Keuangan	5	2	4	-2
6	Penroses Mutasi Kepegawaian	5	5	5	0
7	Pengolah Data Ketatalaksanaan	6	1	2	-1
8	Pengadministrasi Umum	5	2	2	0
9	Pengolah Data Barang Milik Negara	6	2	2	0
10	Pengadministrasi Barang Milik Negara	5	2	4	-2
11	Pengadministrasi Kerumahtanggaan	5	4	4	0
12	Teknisi Sarana dan Prasarana Kantor	5	0	1	-1
13	Pengadministrasi Persuratan	5	2	2	0
14	Pengadministrasi Belanja Pegawai	5	1	1	0
15	Pengemudi	3	2	8	-6
16	Petugas Keamanan	3	62	165	-103
17	Caraka	3	2	2	0
18	Pramu Kantor	1	9	8	1

102 216 -114

Rekapitulasi	Jumlah		
	B	K	+/-
Eselon III	1	1	0
Eselon IV	2	2	0
JFT			0
JFU	368	518	-150
	371	521	-150

KEPALA SEKSI PELINDUNGAN, PENGEMBANGAN, DAN PEMANFAATAN
Kelas = 9

No	Nama Jabatan	KLS	B	K	+/-
1	Pengkaji Pelestari Cagar Budaya	7	11	11	0
2	Konservator	7	2	2	0
3	Pengolah Data Cagar Budaya	6	13	17	-4
4	Teknisi Pelestari Cagar Budaya	5	37	49	-12
5	Registrar	5	2	2	0
6	Juru Pelestari Cagar Budaya	3	59	38	21
7	Juru Pelihara Cagar Budaya	3	138	178	-40
9	Petugas Perpustakaan	5	2	2	0
10	Penyusun Dokumentasi dan Publikasi	6	2	3	-1
11	Penata Dokumen	5	0	0	0

266 302 -36

60. PETA JABATAN BALAI PELESTARIAN CAGAR BUDAYA JAWA TENGAH

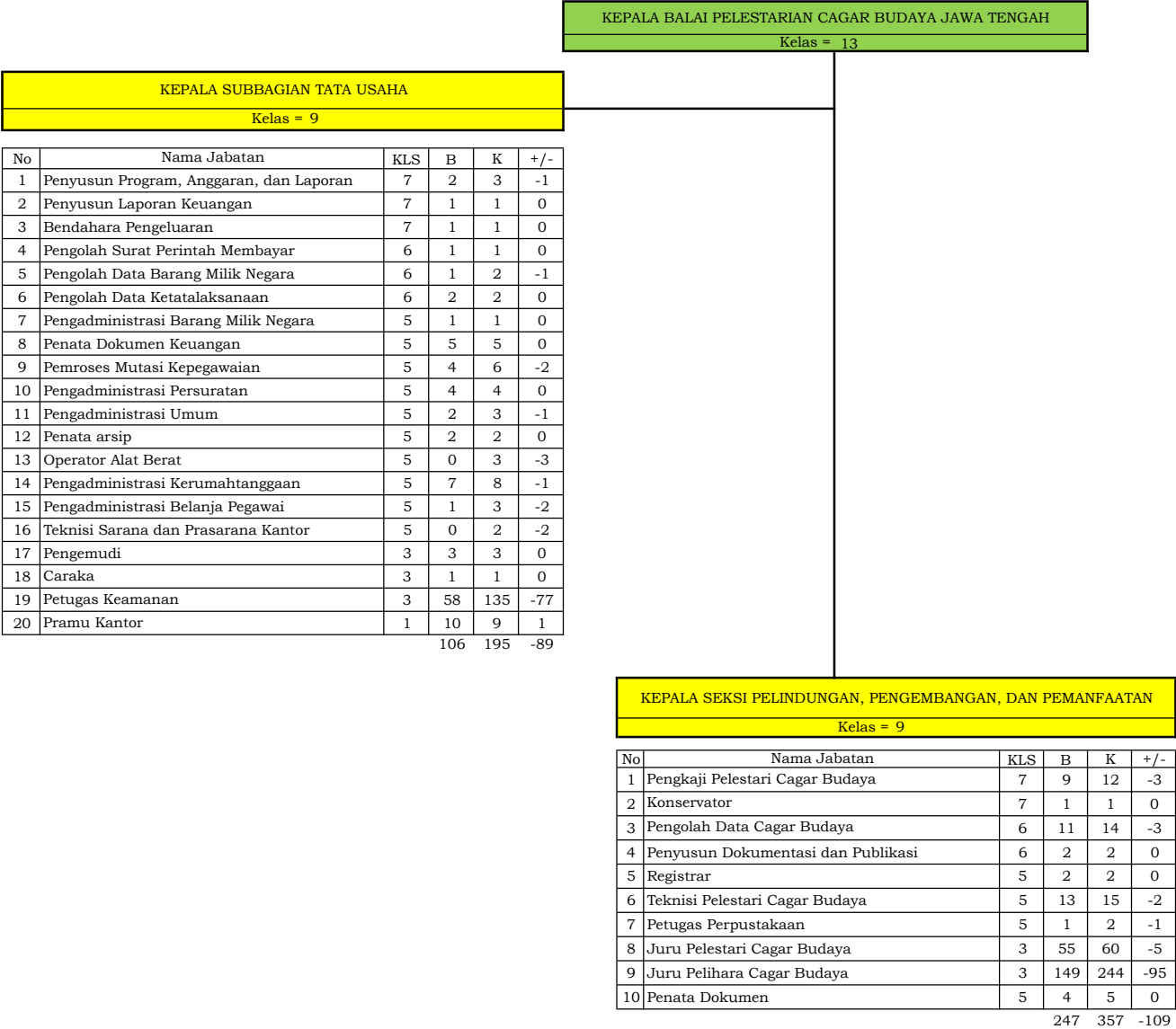

Rekapitulasi	Jumlah		
	B	K	+/-
Eselon III	1	1	0
Eselon IV	2	2	0
JFT	0	0	0
JFU	353	552	-199
	356	555	-199

61. PETA JABATAN BALAI PELESTARIAN CAGAR BUDAYA BANTEN

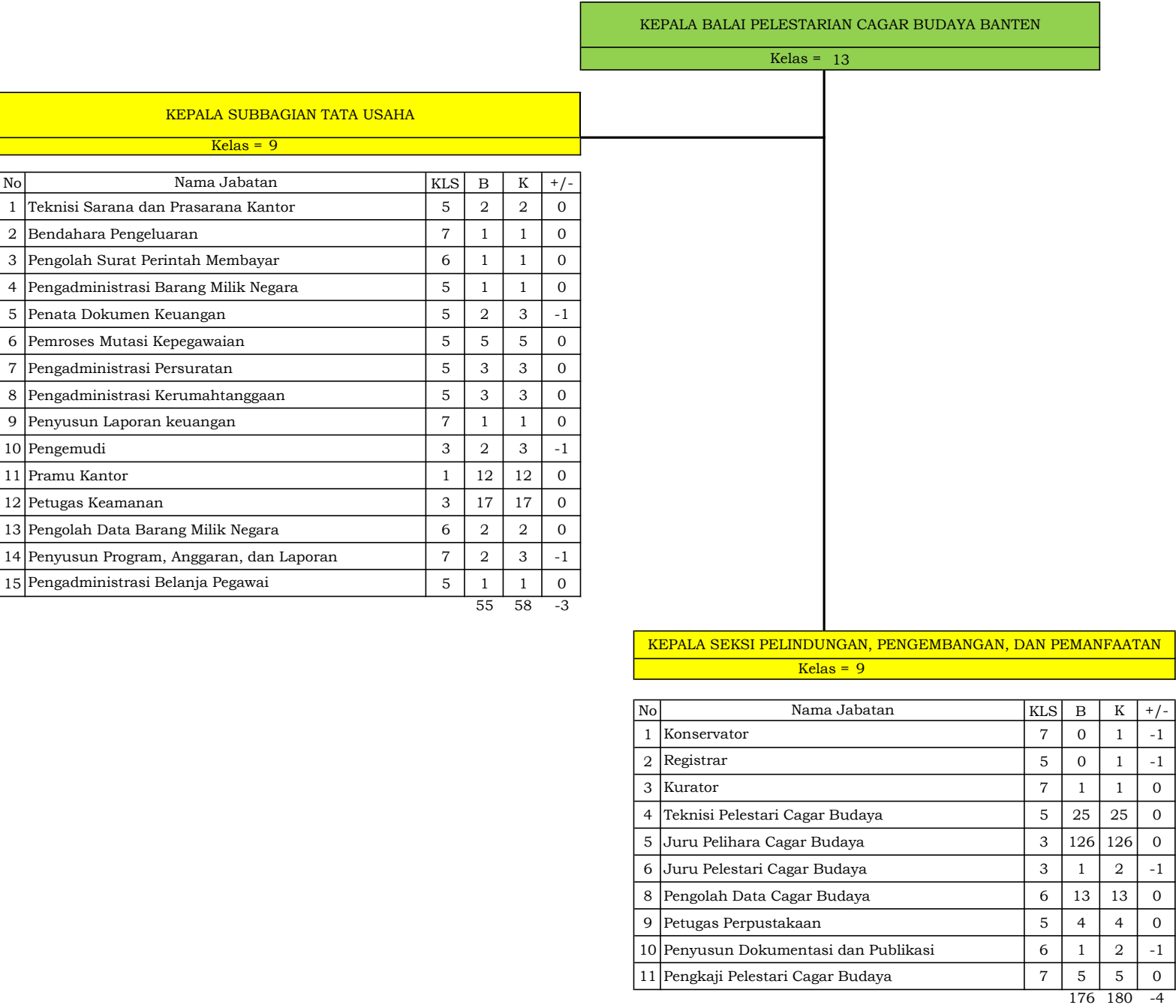

Rekapitulasi	Jumlah		
	B	K	+/-
Eselon III	1	1	0
Eselon IV	2	2	0
JFT			0
JFU	231	228	3
	234	231	3

62. PETA JABATAN BALAI PELESTARIAN CAGAR BUDAYA BALI

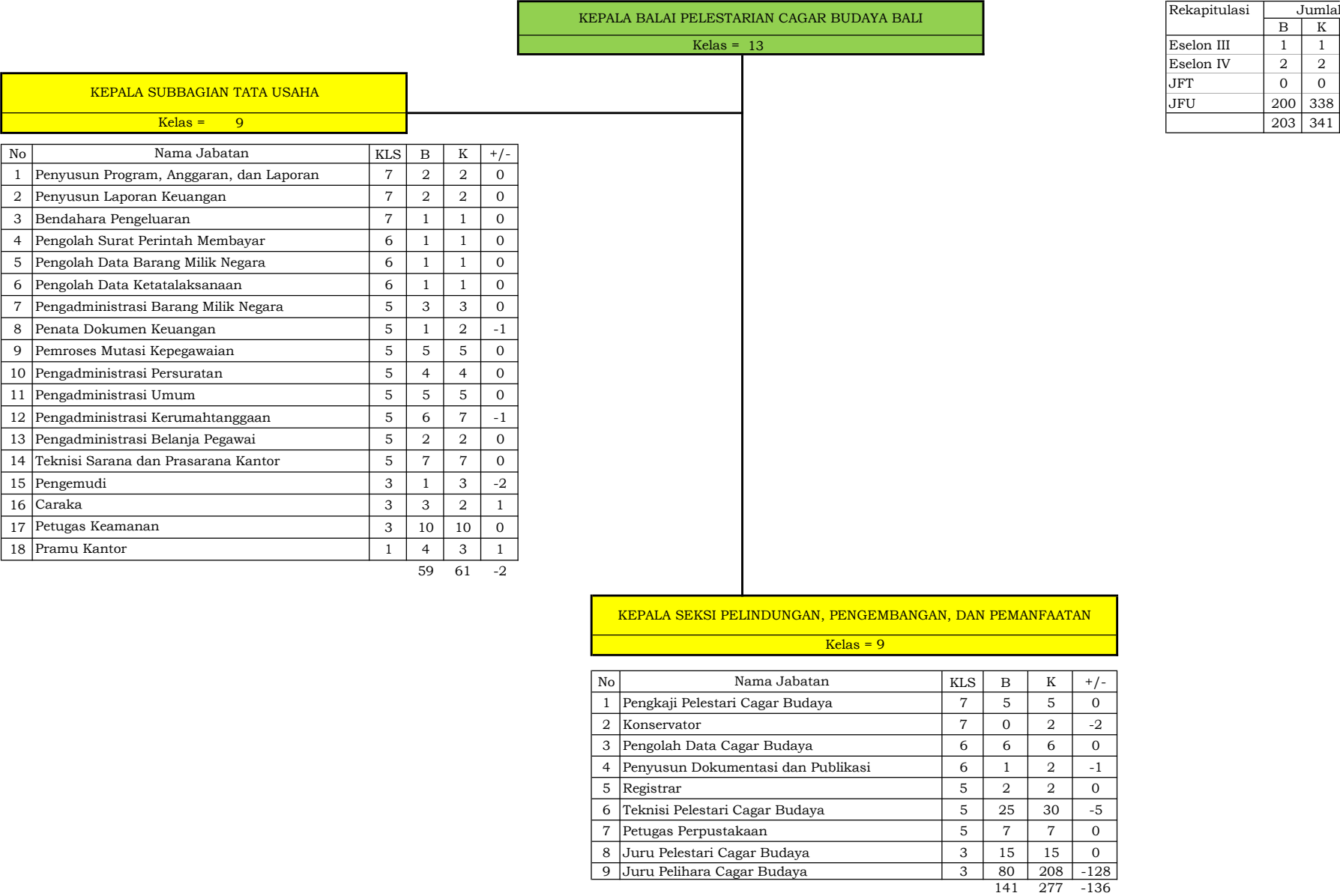

1
+/-
0
0
0
-138
-138

63. PETA JABATAN BALAI PELESTARIAN CAGAR BUDAYA JAMBI

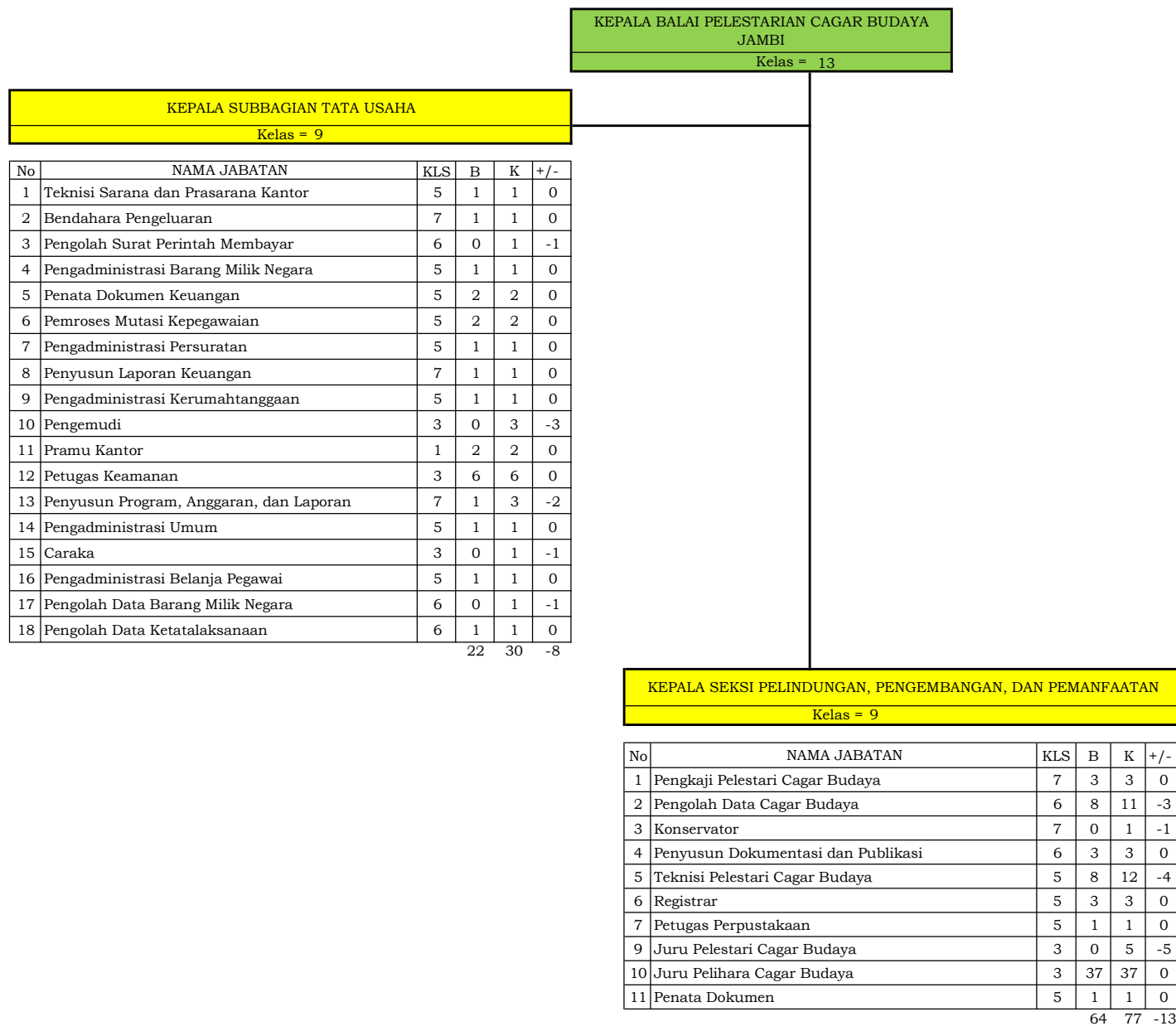

Rekapitulasi	Jumlah		
	B	K	+/-
Eselon III	1	1	0
Eselon IV	2	2	0
JFT	0	0	0
JFU	86	77	9
	89	80	9

64. PETA JABATAN BALAI PELESTARIAN CAGAR BUDAYA SUMATERA BARAT

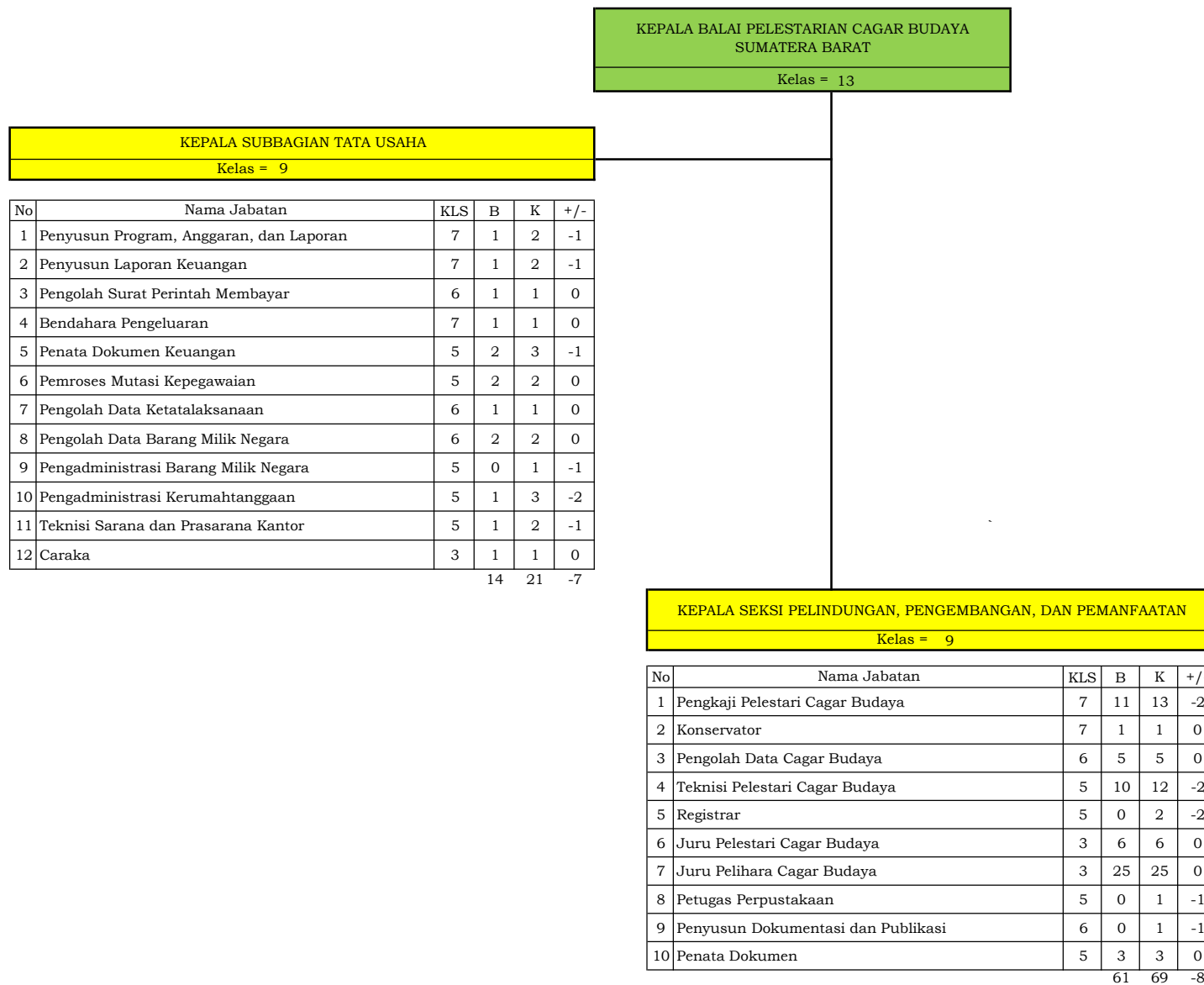

Rekapitulasi	Jumlah		
	B	K	+/-
Eselon III	1	1	0
Eselon IV	2	2	0
JFT			0
JFU	75	90	-15
	78	93	-15

65. PETA JABATAN BALAI PELESTARIAN CAGAR BUDAYA ACEH

Rekapitulasi	Jumlah		
	B	K	+/-
Eselon III	1	1	0
Eselon IV	2	2	0
JFT	0	0	0
JFU	57	63	-6
	60	66	-6

KEPALA SUBBAGIAN TATA USAHA					
Kelas = 9					

No	Nama Jabatan	Kls	B	K	+/-
1	Penyusun Program, Anggaran, dan Laporan	7	1	2	-1
2	Penyusun Laporan Keuangan	7	1	1	0
3	Bendahara Pengeluaran	7	1	1	0
4	Pengolah Data Ketatalaksanaan	6	1	2	-1
5	Pengolah Surat Perintah Membayar	6	1	1	0
6	Pengolah Data Barang Milik Negara	6	1	1	0
7	Pengadministrasi Barang Milik Negara	5	1	1	0
8	Penata Dokumen Keuangan	5	2	2	0
9	Pemroses Mutasi Kepegawaian	5	2	2	0
10	Pengadministrasi Persuratan	5	1	1	0
11	Pengadministrasi Kerumahtanggaan	5	1	1	0
12	Petugas Keamanan	3	0	2	-2
13	Teknisi Sarana dan Prasarana Kantor	5	0	1	-1

13 17 -4

KEPALA BALAI PELESTARIAN CAGAR BUDAYA ACEH
Kelas = 13

KEPALA SEKSI PELINDUNGAN, PENGEMBANGAN DAN PEMANFAATAN
Kelas = 9

No	Nama Jabatan	Kls	B	K	+/-
1	Pengkaji Pelestari Cagar Budaya	7	3	3	0
2	Konservator	7	0	1	-1
3	Penyusun Dokumentasi dan Publikasi	6	1	1	0
4	Pengolah Data Cagar Budaya	6	5	5	0
5	Teknisi Pelestari Cagar Budaya	5	14	14	0
6	Petugas Perpustakaan	5	1	1	0
7	Juru Pelestari Cagar Budaya	3	0	1	-1
8	Juru Pelihara Cagar Budaya	3	19	19	0
9	Penata Dokumen	5	1	1	0

44 46 -2

66. PETA JABATAN BALAI PELESTARIAN CAGAR BUDAYA GORONTALO

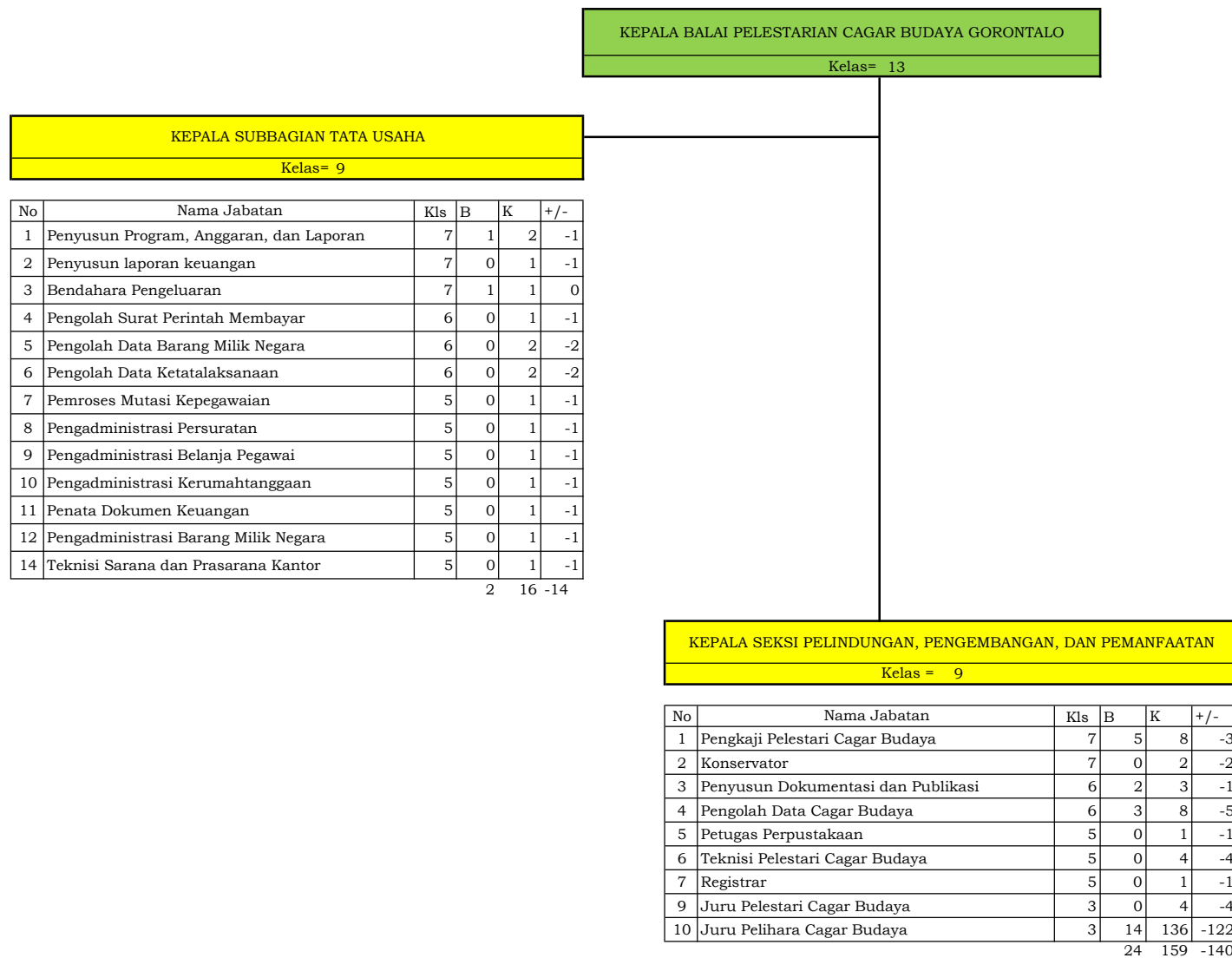

Rekapitulasi	Jumlah		
	B	K	+/-
Eselon/III	1	1	0
Eselon/IV	2	2	0
JFT			0
JFU	26	175	-149
	29	178	-149

67. PETA JABATAN BALAI PELESTARIAN CAGAR BUDAYA MALUKU UTARA

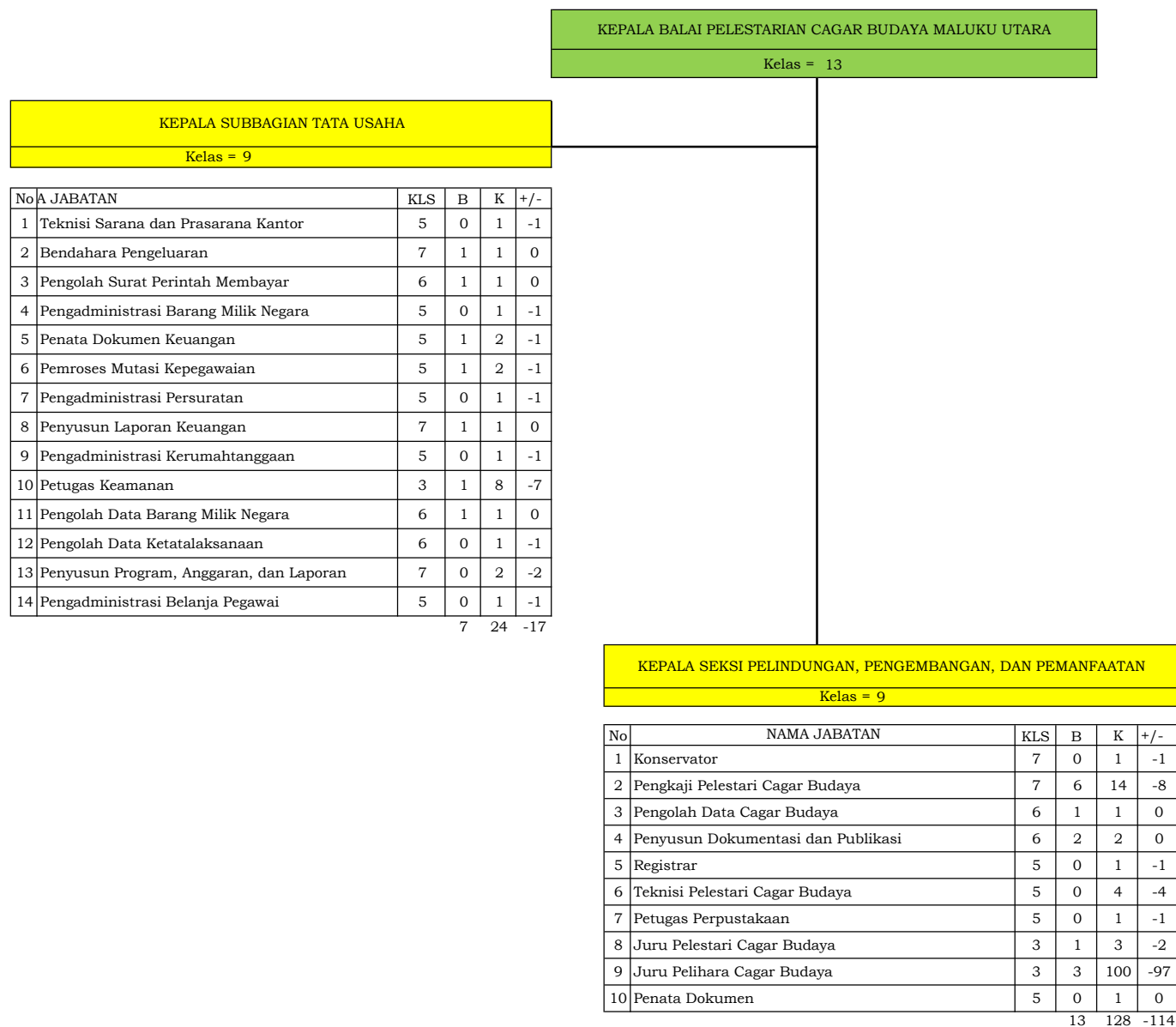

Rekapitulasi	Jumlah		
	B	K	+/-
Eselon III	1	1	0
Eselon IV	2	2	0
JFT	0	0	0
JFU	20	152	-132
	23	155	-132

68. PETA JABATAN BALAI PELESTARIAN CAGAR BUDAYA KALIMANTAN TIMUR

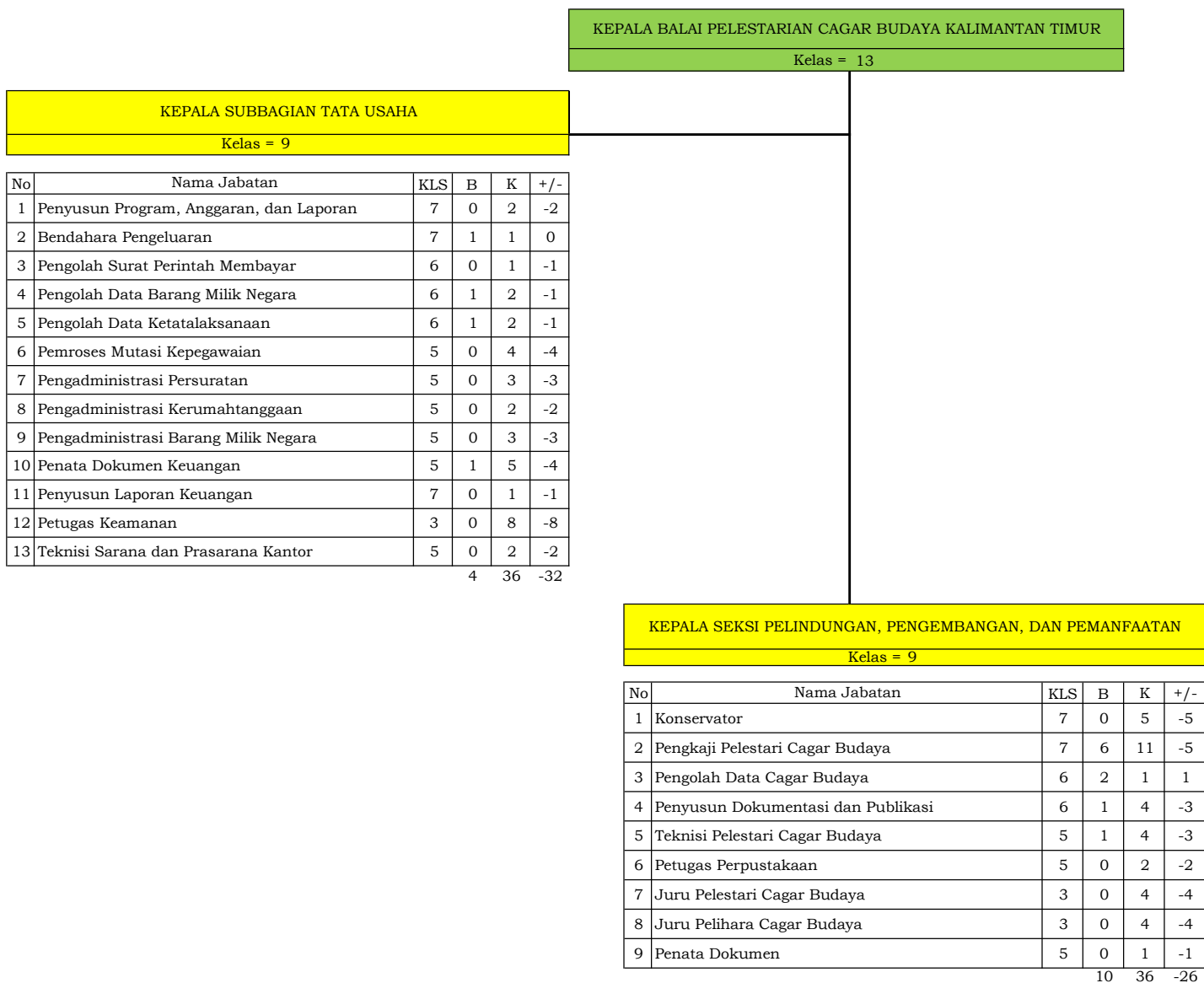

Rekapitulasi	Jumlah		
Eselon III	1	1	0
Eselon IV	2	2	0
JFT	0	0	0
JFU	14	72	-58
	17	75	-58

69. PETA JABATAN BALAI PELESTARIAN SITUS MANUSIA PURBA SANGIRAN

Rekapitulasi	B	K	+/-
Eselon III	1	1	0
Eselon IV	4	4	0
JFT	0	0	0
JFU	53	225	-172
Jumlah	58	230	-172

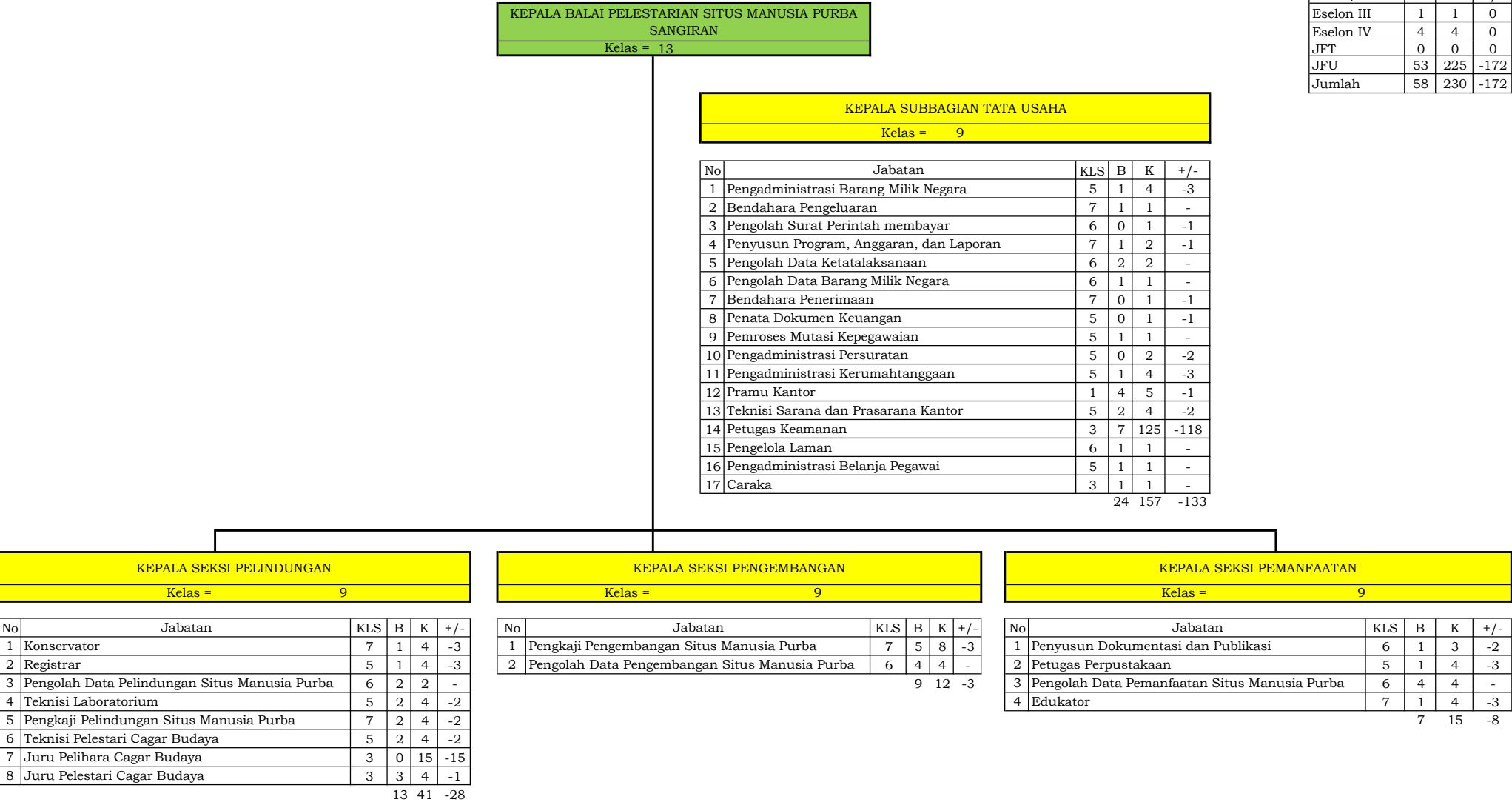

70. PETA JABATAN BALAI KONSERVASI BOROBUDUR

KEPALA BALAI KONSERVASI BOROBUDUR
Kelas = 13

KEPALA SUBBAGIAN TATA USAHA
Kelas = 9

No	Jabatan	KLS	B	K	+/-
1	Penyusun Program, Anggaran, dan Laporan	7	1	2	-1
2	Bendahara Pengeluaran	7	1	1	0
3	Pengolah Data Ketatalaksanaan	6	1	1	0
4	Pengolah Data Barang Milik Negara	6	1	1	0
5	Pengolah Surat Perintah Membayar	6		1	
6	Pengadministrasi Barang Milik Negara	5	1	1	0
7	Pengadministrasi Persuratan	5	1	2	-1
8	Pemroses Mutasi Kepegawaian	5	1	1	0
9	Penata Dokumen Keuangan	5	3	5	-2
10	Pengadministrasi Kerumahtanggaan	5	4	6	-2
11	Pengadministrasi Belanja Pegawai	5		1	
12	Petugas Keamanan	3	12	20	-8

26 42 -14

KEPALA SEKSI KONSERVASI
Kelas = 9

No	Jabatan	KLS	B	K	+/-
1	Pengkaji Pelestari Cagar Budaya	7	7	11	-4
2	Konservator	7	7	10	-3
3	Edukator	7	6	7	-1
4	Penyusun Dokumentasi dan Publikasi	6	3	5	-2
5	Pengolah Bahan Pustaka	6	1	1	0
6	Pengolah Data Konservasi	6	3	6	-3
7	Teknisi Laboratorium	5	4	5	-1
8	Teknisi Pelestari Cagar Budaya	5	13	16	-3
9	Petugas Perpustakaan	5	1	1	0
10	Juru Pelestari Cagar Budaya	3	4	4	0

49 66 -17

Rekapitulasi	Jumlah		
	B	K	+/-
Eselon III	1	1	0
Eselon IV	2	2	0
JFT	0	0	0
JFU	75	108	-33
	78	111	-33

71. PETA JABATAN BALAI PELESTARIAN NILAI BUDAYA D.I. YOGYAKARTA

Rekapitulasi	Jumlah		
	B	K	+/-
Eselon III	1	1	0
Eselon IV	1	1	0
JFT	28	30	-2
JFU	40	40	0
	70	72	-2

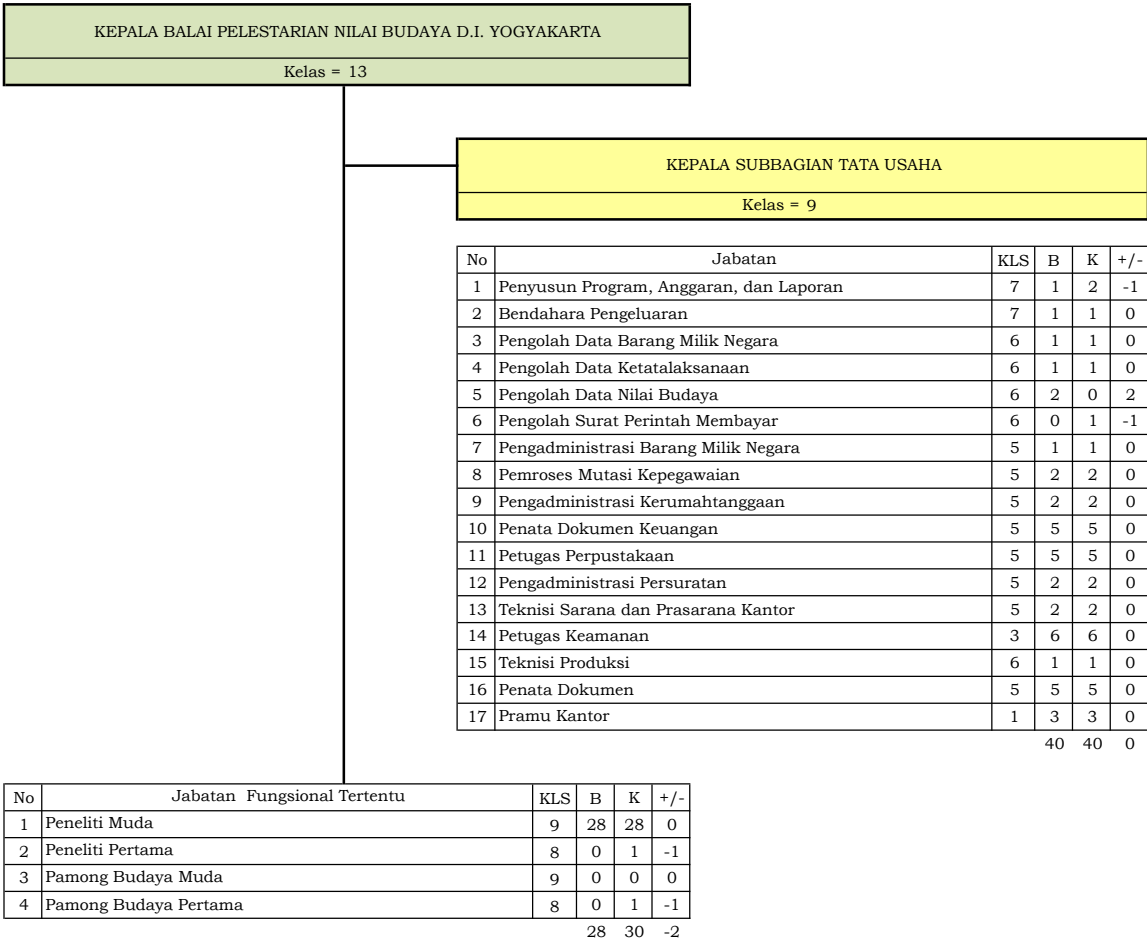

72. PETA JABATAN BALAI PELESTARIAN NILAI BUDAYA JAWA BARAT

Rekapitulasi	Jumlah		
	B	K	+/-
Eselon III	1	1	0
Eselon IV	1	1	0
JFT	27	31	-4
JFU	28	35	-7
	57	68	-11

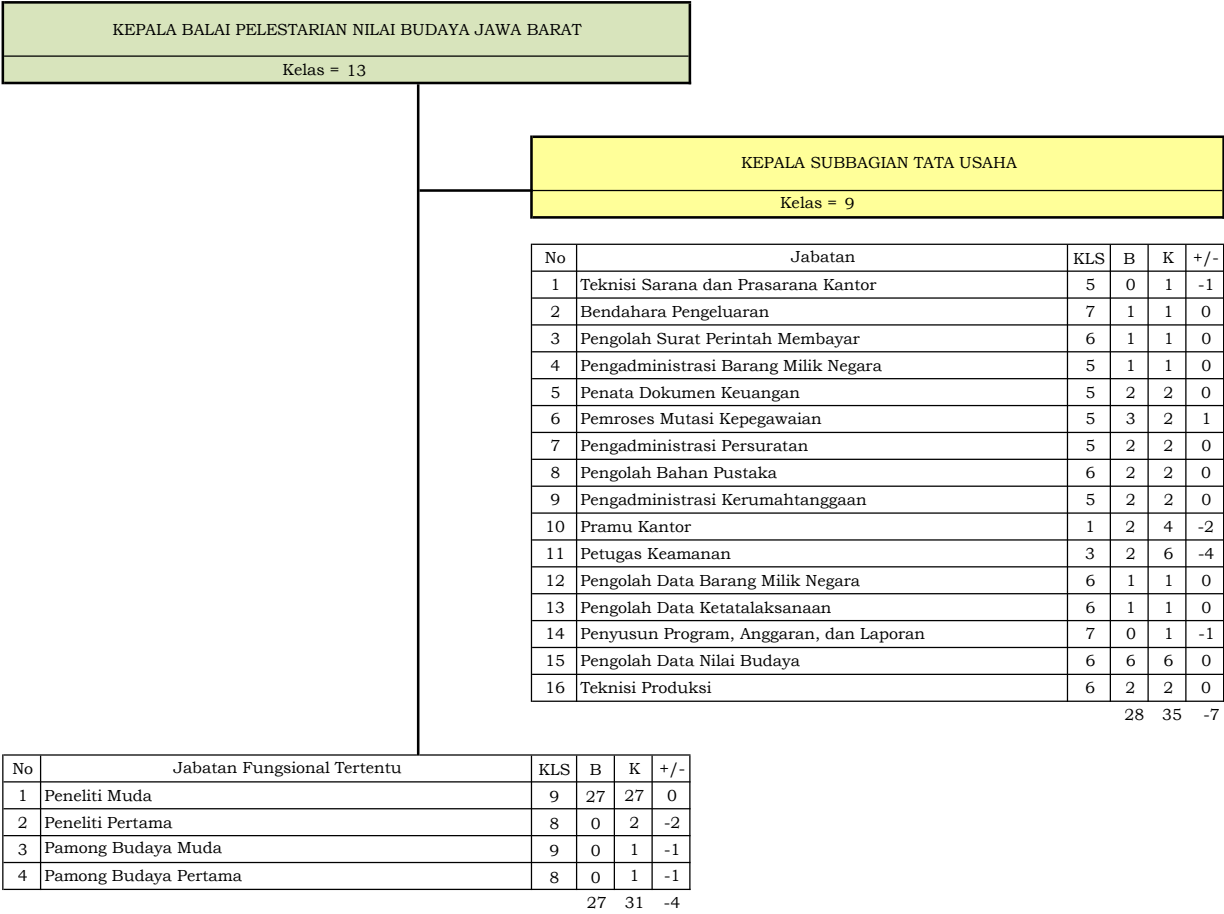

73. PETA JABATAN BALAI PELESTARIAN NILAI BUDAYA SULAWESI SELATAN

Rekapitulasi	Jumlah		
	B	K	+/-
Eselon III	1	1	0
Eselon IV	1	1	0
JFT	23	26	-3
JFU	26	28	-2
	51	56	-5

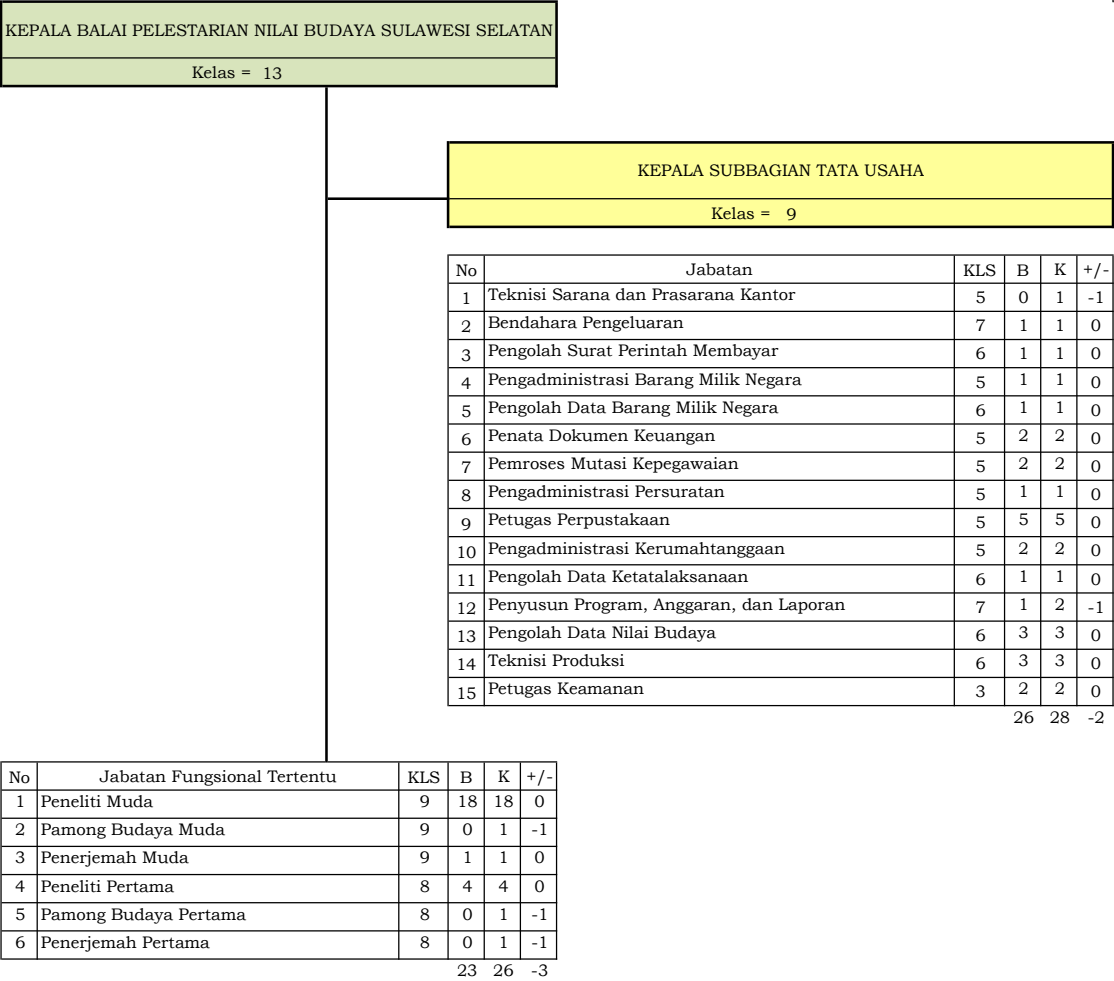

74. PETA JABATAN BALAI PELESTARIAN NILAI BUDAYA BALI

Rekapitulasi	Jumlah		
	B	K	+/-
Eselon III	1	1	0
Eselon IV	1	1	0
JFT	22	32	-10
JFU	18	24	-6
	42	58	-16

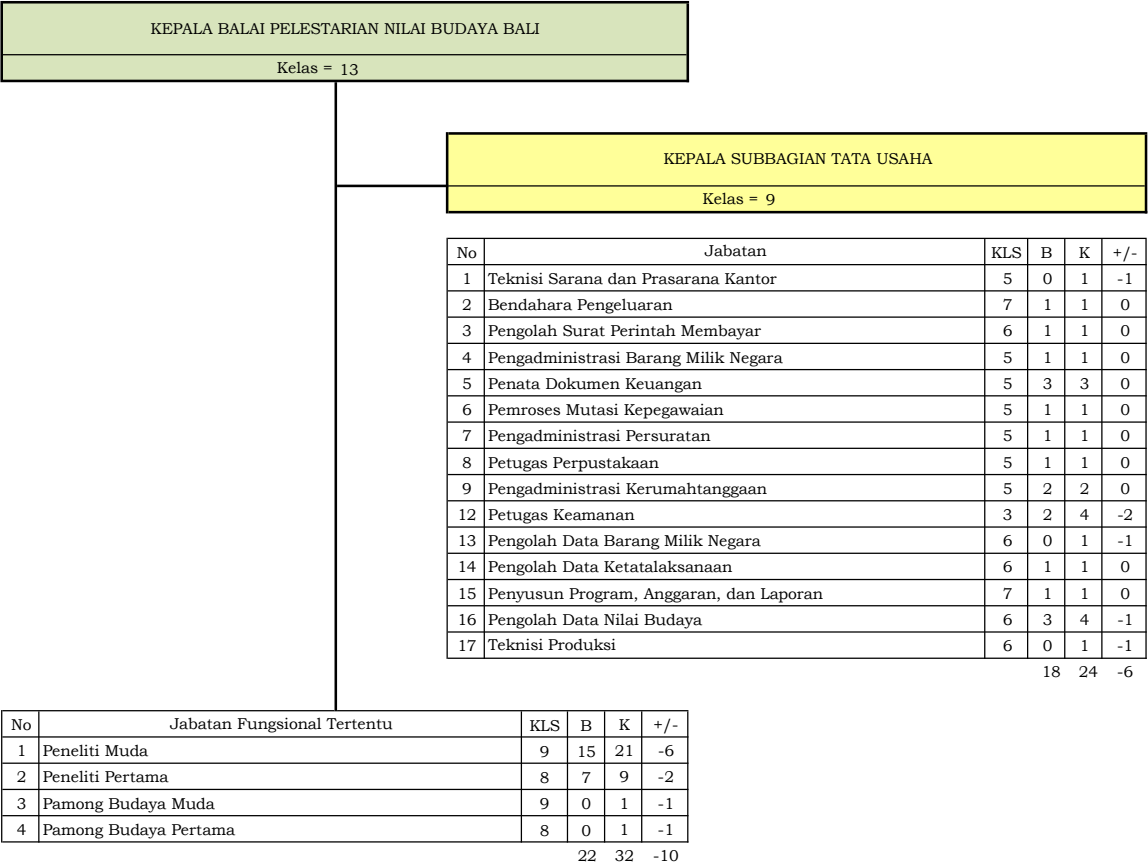

74. PETA JABATAN BALAI PELESTARIAN NILAI BUDAYA BALI

75. PETA JABATAN BALAI PELESTARIAN NILAI BUDAYA SULAWESI SELATAN

Rekapitulasi	Jumlah		
	B	K	+/-
Eselon III	1	1	0
Eselon IV	1	1	0
JFT	6	15	-9
JFU	33	40	-7
	41	57	-16

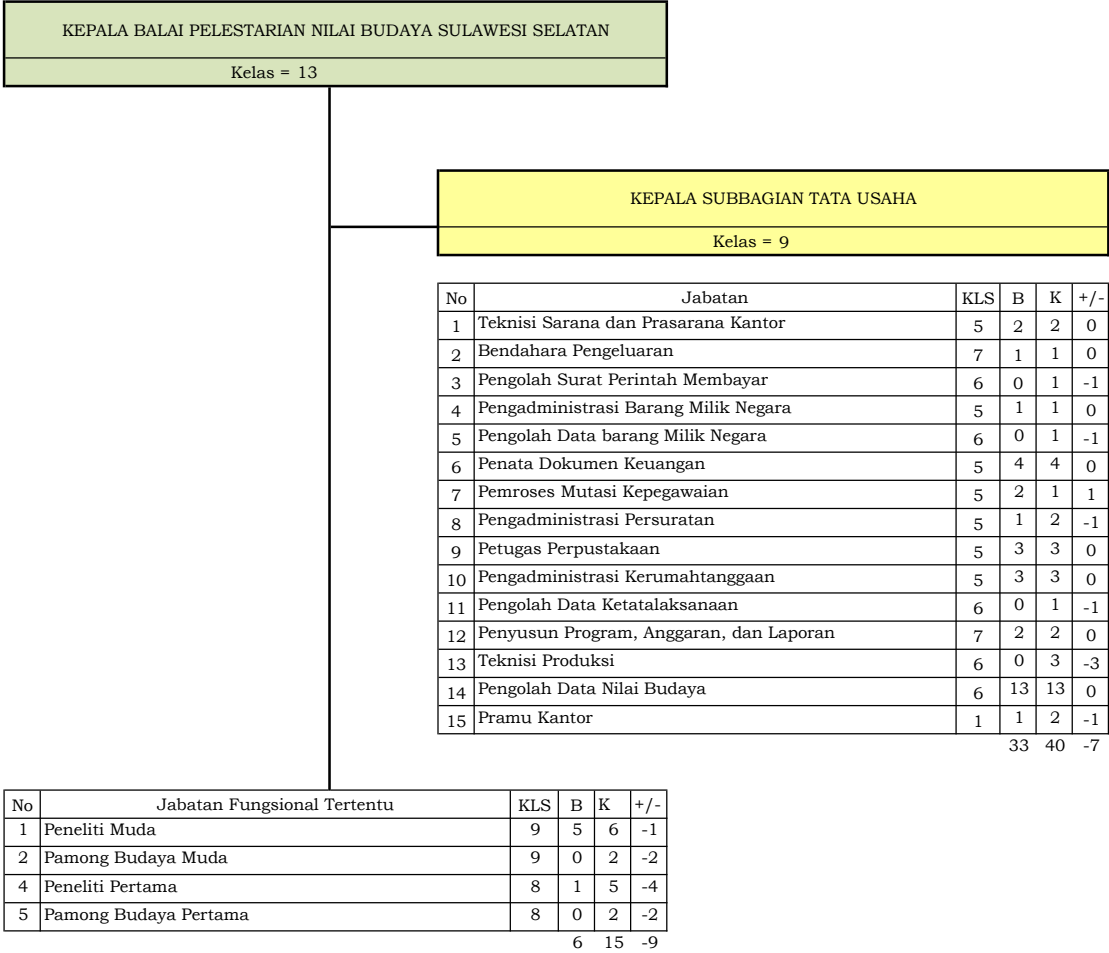

76. PETA JABATAN BALAI PELESTARIAN NILAI BUDAYA SUMATERA BARAT

Rekapitulasi	Jumlah		
	B	K	+/-
Eselon III	1	1	0
Eselon IV	1	1	0
JFT	14	14	0
JFU	22	25	-3
	38	41	-3

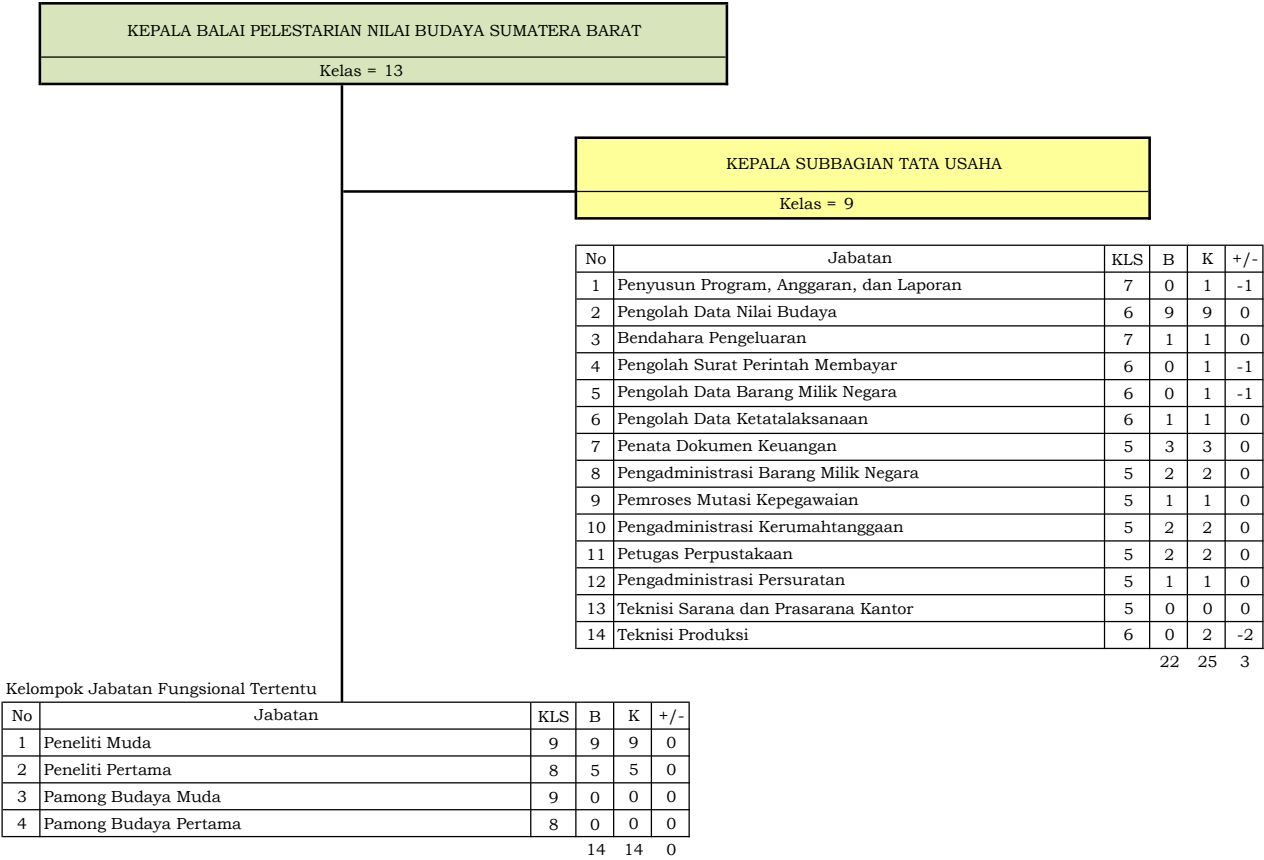

77. PETA JABATAN BALAI PELESTARIAN NILAI BUDAYA KALIMANTAN BARAT

Rekapitulasi	Jumlah		
	B	K	+/-
Eselon III	0	1	0
Eselon IV	1	1	0
JFT	12	17	-5
JFU	24	29	-5
	37	48	-10

KEPALA BALAI PELESTARIAN NILAI BUDAYA KALIMANTAN BARAT
Kelas = 13

KEPALA SUBBAGIAN TATA USAHA
Kelas = 9

No	Jabatan	KLS	B	K	+/-
1	Teknisi Sarana dan Prasarana Kantor	5	1	1	0
2	Bendahara Pengeluaran	7	1	1	0
3	Pengolah Surat Perintah Membayar	6	0	1	-1
4	Pengadministrasi Barang Milik Negara	5	1	1	0
5	Penata Dokumen Keuangan	5	4	4	0
6	Pemroses Mutasi Kepegawaian	5	1	1	0
7	Pengadministrasi Persuratan	5	2	2	0
8	Petugas Perpustakaan	5	5	5	0
9	Pengadministrasi Kerumahaan	5	4	4	0
10	Pengolah Data Barang Milik Negara	6	0	1	-1
11	Pengolah Data Ketatalaksanaan	6	1	1	0
12	Penyusun Program, Anggaran, dan Laporan	7	0	1	-1
13	Pengolah Data Nilai Budaya	6	4	5	-1
14	Teknisi Produksi	6	0	1	-1
		24	29	-5	

No	Jabatan Fungsional Tertentu	KLS	B	K	+/-
1	Peneliti Muda	9	8	8	0
2	Pamong Budaya Muda	9	0	2	-2
3	Peneliti Pertama	8	4	5	-1
4	Pamong Budaya Pertama	8	0	2	-2
		12	17	-5	

78. PETA JABATAN BALAI PELESTARIAN NILAI BUDAYA PAPUA

Rekapitulasi	Jumlah		
	B	K	+/-
Eselon III	1	1	0
Eselon IV	1	1	0
JFT	9	19	-10
JFU	17	22	-5
	28	43	-15

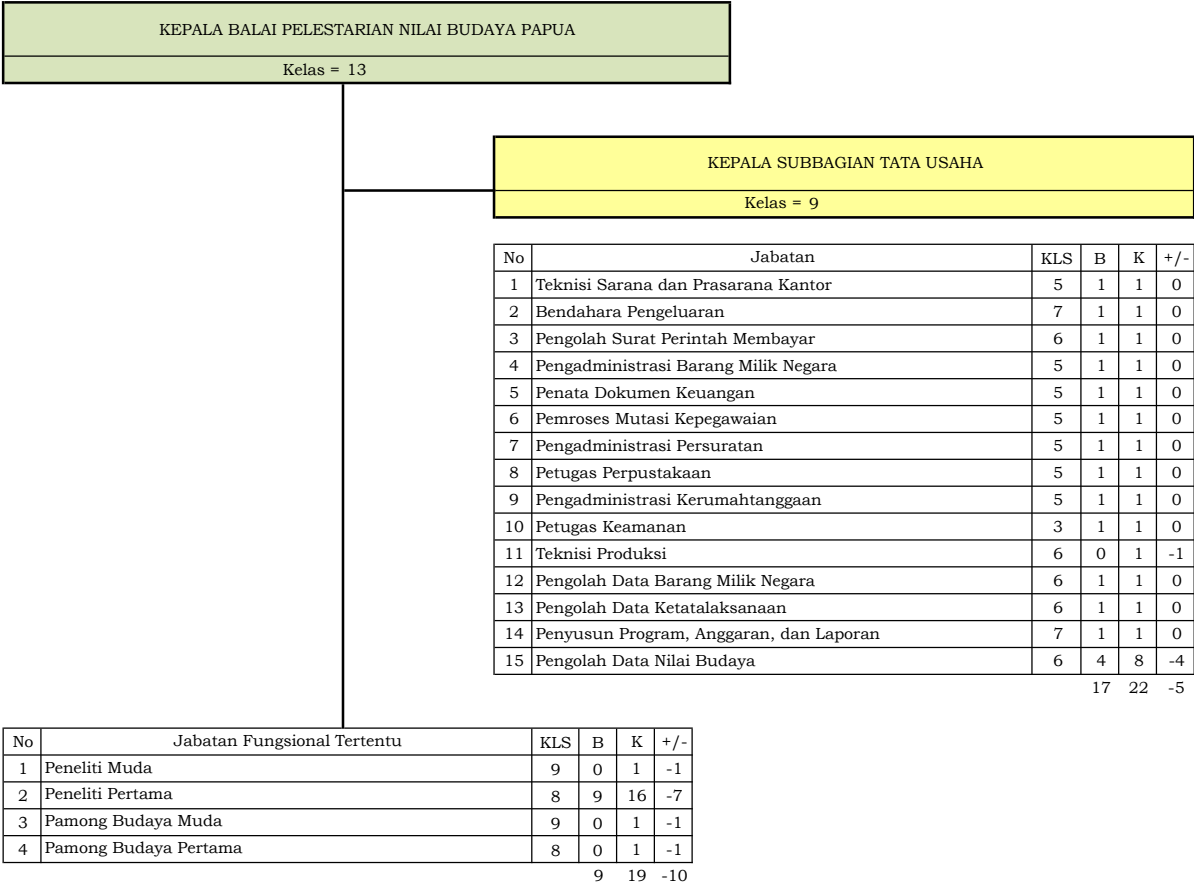

79. PETA JABATAN BALAI PELESTARIAN NILAI BUDAYA KEPULAUAN RIAU

Rekapitulasi	Jumlah		
	B	K	+/-
Eselon III	1	1	0
Eselon IV	1	1	0
JFT	9	11	-2
JFU	15	22	-7
	26	35	-9

KEPALA BALAI PELESTARIAN NILAI BUDAYA KEPULAUAN RIAU
Kelas = 13

KEPALA SUBBAGIAN TATA USAHA
Kelas = 9

No	Jabatan	KLS	B	K	+/-
1	Teknisi Sarana dan Prasarana Kantor	5	0	1	-1
2	Bendahara Pengeluaran	7	1	1	0
3	Pengolah Surat Perintah Membayar	6	1	1	0
4	Pengadministrasi Barang Milik Negara	5	0	1	-1
5	Penata Dokumen Keuangan	5	1	2	-1
6	Pemroses Mutasi Kepegawaian	5	1	2	-1
7	Pengadministrasi Persuratan	5	2	2	0
8	Petugas Perpustakaan	5	2	2	0
9	Pengadministrasi Kerumahtanggaan	5	1	1	0
10	Pengolah Data Barang Milik Negara	6	1	2	-1
11	Pengolah Data Ketatalaksanaan	6	1	1	0
12	Penyusun Program, Anggaran, dan Laporan	7	2	2	0
13	Pengolah Data Nilai Budaya	6	2	4	-2

15 22 -7

No	Jabatan Fungsional Tertentu	KLS	B	K	+/-
1	Peneliti Muda	9	6	6	0
2	Peneliti Pertama	8	3	5	-2
3	Pamong Budaya Muda	9	0	0	0
4	Pamong Budaya Pertama	8	0	0	0

9 11 -2

80. PETA JABATAN BALAI PELESTARIAN NILAI BUDAYA MALUKU

Rekapitulasi	Jumlah		
	B	K	+/-
Eselon III	1	1	1
Eselon IV	1	1	1
JFT	2	30	-28
JFU	21	26	-5
	25	58	-33

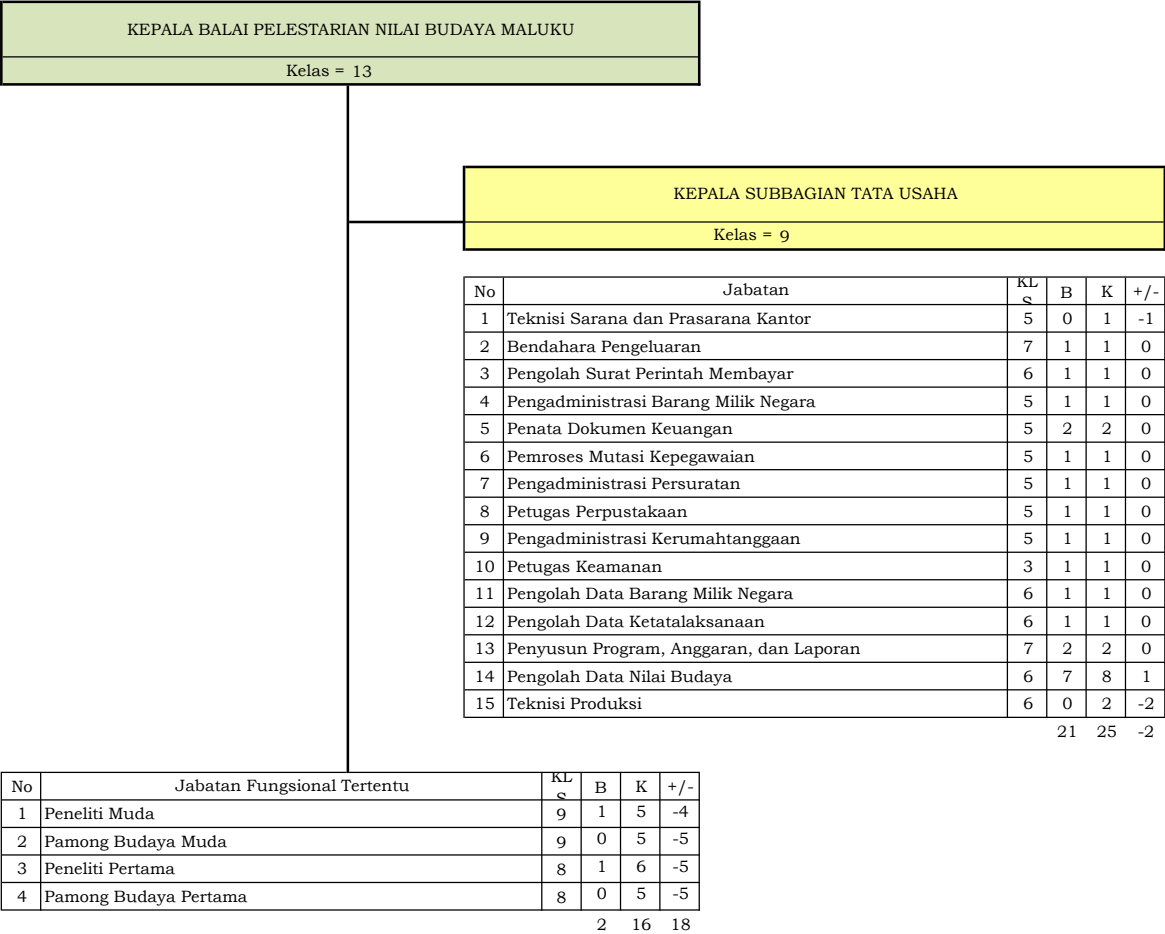

81. PETA JABATAN BALAI PELESTARIAN NILAI BUDAYA ACEH

Rekapitulasi	Jumlah		
	B	K	+/-
Eselon III	1	1	0
Eselon IV	1	1	0
JFT	8	20	-12
JFU	13	27	-14
	23	49	-26

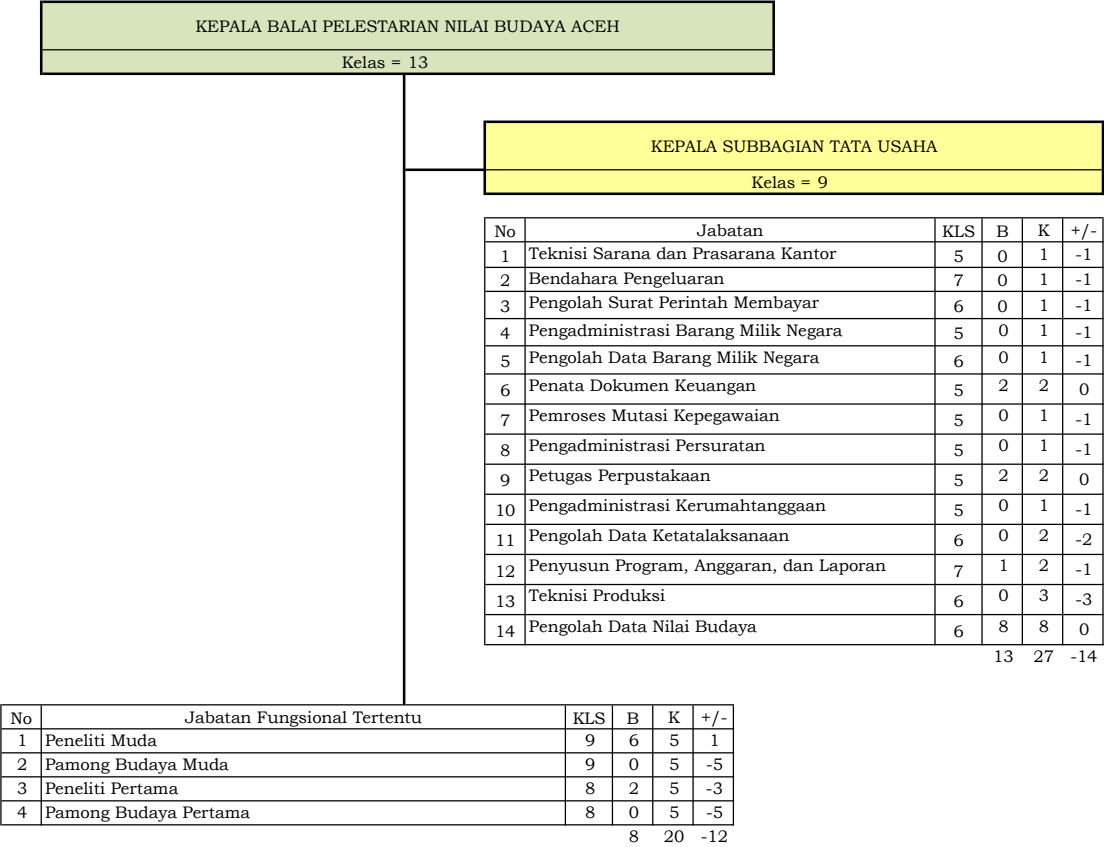

82. PETA JABATAN MUSEUM NASIONAL

Rekapitulasi	Jumlah		
	B	K	+/-
Eselon II	1	1	0
Eselon III	6	6	0
Eselon IV	18	18	0
JFT	0	1	-1
JFU	79	108	-31
	104	134	-32

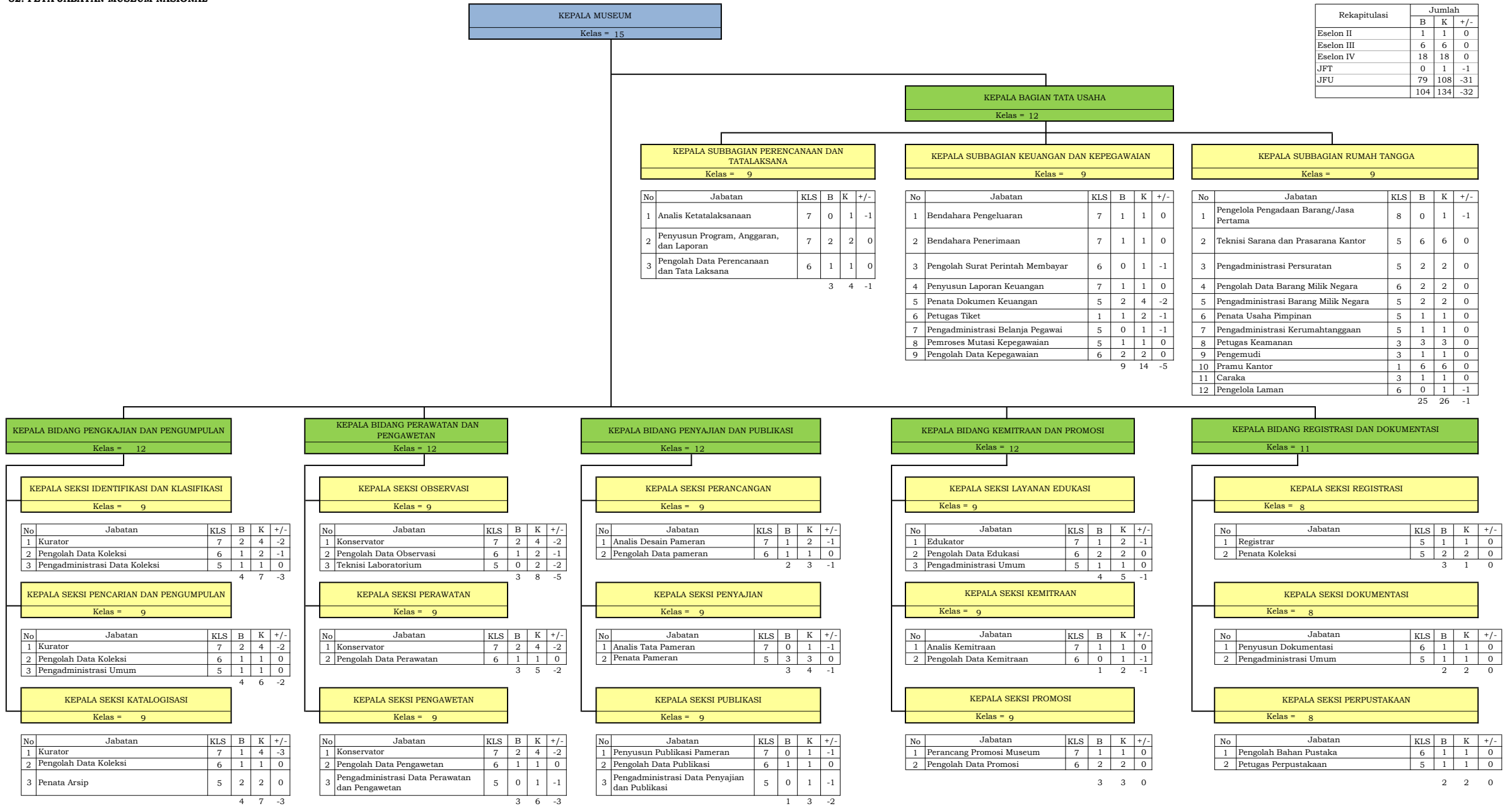

83. PETA JABATAN MUSEUM KEBANGKITAN NASIONAL

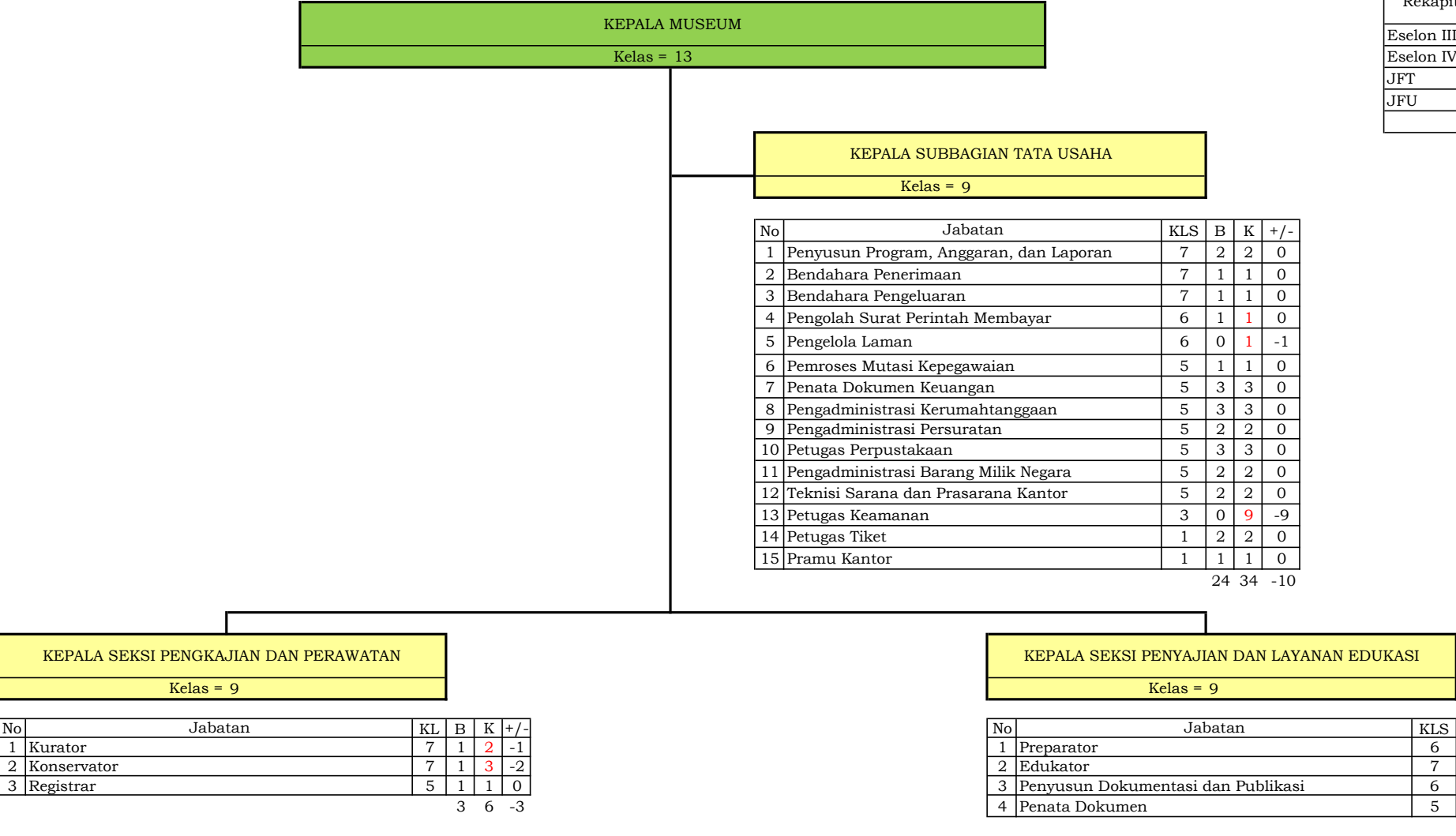

Rekapitulasi		Jumlah		
		B	K	+/-
Eselon III		1	1	0
Eselon IV		3	3	0
JFT		0	0	0
JFU		30	49	-19
		34	53	-19

84. PETA JABATAN MUSEUM BENTENG VREDEBURG

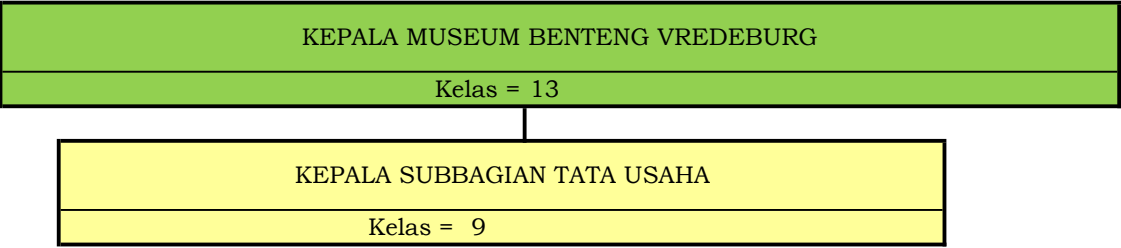

No	Jabatan	KLS	B	K	+/-
1	Penyusun Program, Anggaran, dan Laporan	7	2	2	0
2	Pengolah Data Ketatalaksanaan	6	0	1	-1
3	Bendahara Pengeluaran	7	1	1	0
4	Pengolah Surat Perintah Membayar	6	1	1	0
5	Pengolah Data Barang Milik Negara	6	1	1	0
6	Bendahara Penerimaan	7	1	1	0
7	Pengelola Laman	6	2	2	0
8	Pengadministrasi Barang Milik Negara	5	1	1	0
9	Pemroses Mutasi Kepegawaian	5	3	2	1
10	Pengadministrasi Persuratan	5	2	1	1
11	Petugas Perpustakaan	5	2	3	-1
12	Pengolah Bahan Pustaka	6	1	1	0
13	Pengadministrasi Kerumahtanggaan	5	2	2	0
14	Teknisi Sarana dan Prasarana Kantor	5	3	3	0
15	Petugas Keamanan	3	15	29	-14
16	Penata Dokumen Keuangan	5	2	2	0
17	Petugas Tiket	1	4	4	0
18	Pengemudi	3	1	4	-3
19	Pramu Kantor	1	0	11	-11
20	Kurator	7	5	5	0
21	Konservator	7	6	6	0
22	Edukator	7	5	6	-1
23	Preparator	6	3	3	0
24	Penyusun Dokumentasi dan Publikasi	6	1	1	0
25	Pengadministrasi Koleksi	5	2	2	0
26	Teknisi Laboratorium	5	0	1	-1
27	Registral	5	3	3	0
28	Penata Dokumen	5	3	2	1
			72	101	-29

REKAPITULASI	JUMLAH		
	B	K	+/-
Eselon III	1	1	0
Eselon IV	1	1	0
JFT	0	0	0
JFU	72	101	-29
Kurang	74	103	-29

85. PETA JABATAN MUSEUM SUMPAH PEMUDA

KEPALA MUSEUM
Kelas = 10

No	Jabatan	KLS	B	K	+/-
1	Pengadministrasi Barang Milik Negara	5	0	1	-1
2	Bendahara Pengeluaran	7	1	1	0
3	Pengolah Surat Perintah Membayar	6	1	1	0
4	Penyusun Program, Anggaran, dan Laporan	7	1	1	0
5	Pengolah Data Ketatalaksanaan	6	0	1	-1
6	Pengolah Data Barang Milik Negara	6	1	1	0
7	Bendahara Penerimaan	7	1	1	0
8	Penata Dokumen Keuangan	5	1	1	0
9	Pemroses Mutasi Kepegawaian	5	1	1	0
10	Pengadministrasi Persuratan	5	0	1	-1
11	Petugas Perpustakaan	5	2	2	0
12	Pengadministrasi Kerumahtanggaan	5	1	1	0
13	Teknisi Sarana dan Prasarana Kantor	5	0	1	-1
14	Petugas Keamanan	3	3	3	0
15	Kurator	7	1	1	0
16	Konservator	7	1	1	0
17	Preparator	6	2	2	0
18	Edukator	7	3	3	0
19	Registrar	5	3	3	0
20	Penyusun Dokumentasi dan Publikasi	6	0	1	-1
21	Pengadministrasi Koleksi	5	6	6	0
22	Penata Dokumen	5	0	1	-1
23	Petugas Tiket	1		1	
24	Pengelola Laman	6	0	1	-1

29 37 -7

Rekapitulasi	Jumlah		
	B	K	+/-
Eselon IV	1	1	0
JFT			0
JFU	29	37	-7
	30	38	-8

86. PETA JABATAN MUSEUM PERUMUSAN NASKAH PROKLAMASI

KEPALA MUSEUM
Kelas = 10

No	Jabatan	KLS	B	K	+/-
1	Penyusun Program, Anggaran, dan Laporan	7	0	2	-2
2	Bendahara Pengeluaran	7	1	1	0
3	Bendahara Penerimaan	7	1	1	0
4	Pengolah Data Barang Milik Negara	6	1	1	0
5	Pengolah Data Ketatalaksanaan	6	1	1	0
6	Pengolah Surat Perintah Membayar	6	0	1	-1
7	Pengadministrasi Barang Milik Negara	5	1	1	0
8	Penata Dokumen Keuangan	5	0	2	-2
9	Pemroses mutasi Kepegawaian	5	1	1	0
10	Pengadministrasi Persuratan	5	1	1	0
11	Petugas Perpustakaan	5	1	1	0
12	Pengadministrasi Kerumahtanggaan	5	0	1	-1
14	Teknisi Sarana dan Prasarana Kantor	5	0	1	-1
15	Petugas Keamanan	3	0	0	0
16	Petugas Tiket	1	1	1	0
18	Pramu Kantor	1	2	2	0
19	Kurator	7	2	3	-1
20	Edukator	7	2	3	-1
21	Konservator	7	1	2	-1
22	Preparator	6	1	2	-1
23	Penyusun Dokumentasi dan Publikasi	6	0	1	-1
24	Pengelola Laman	6	0	1	-1
25	Registrar	5	1	2	-1
26	Penata Dokumen	5	0	1	-1
27	Pengadministrasi Koleksi	5	2	2	0

2035-15

Rekapitulasi	Jumlah		
	B	K	+/-
Eselon IV	1	1	0
JFT	0	0	0
JFU	20	35	-15
Kurang	21	36	-15

87. PETA JABATAN MUSEUM BASOEKI ABDULLAH

KEPALA MUSEUM
Kelas = 10

No	Jabatan	KLS	B	K	+/-
1	Pengadministrasi Barang Milik Negara	5	1	1	0
2	Bendahara Pengeluaran	7	1	1	0
3	Pengolah Surat Perintah Membayar	6	0	1	-1
4	Penyusun Program, Anggaran, dan Laporan	7	2	2	0
5	Pengolah Data Ketatalaksanaan	6	0	1	-1
6	Pengolah Data Barang Milik Negara	6	1	1	0
7	Bendahara Penerimaan	7	1	1	0
8	Penata Dokumen Keuangan	5	0	1	-1
9	Pemroses Mutasi Kepegawaian	5	1	1	0
10	Pengadministrasi Persuratan	5	0	1	-1
11	Petugas Perpustakaan	5	0	1	-1
12	Pengadministrasi Kerumahtanggaan	5	0	1	-1
13	Teknisi Sarana dan Prasarana Kantor	5	0	1	-1
14	Petugas Keamanan	3	0	8	-8
15	Kurator	7	1	1	0
16	Konservator	7	1	1	0
17	Preparator	6	1	1	0
18	Edukator	7	2	2	0
19	Registral	5	1	1	0
20	Penyusun Dokumentasi dan Publikasi	6	0	1	-1
21	Pengadministrasi Koleksi	5	1	1	0
22	Penata Dokumen	5	0	1	-1
23	Pengelola Laman	6	0	1	-1

14 32 -18

Rekapitulasi	Jumlah		
	B	K	+/-
Eselon IV	1	1	0
JFT			0
JFU	14	32	-18
	15	33	-18

88. PETA JABATAN GALERI NASIONAL INDONESIA

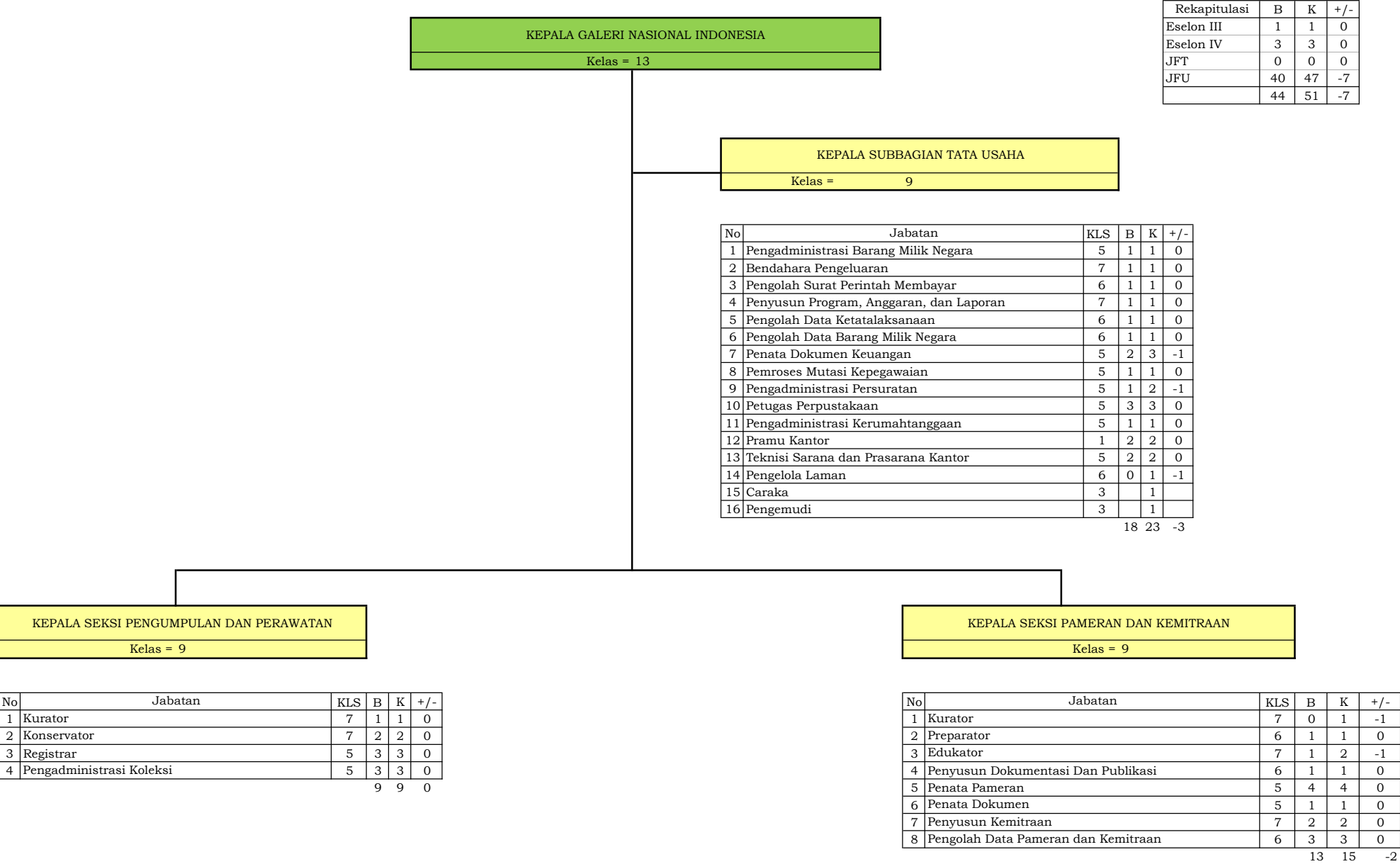

89. PETA JABATAN BALAI BAHASA ACEH

KEPALA BALAI BAHASA ACEH
Kelas = 13

KEPALA SUBBAGIAN TATA USAHA
Kelas = 9

Rekapitulasi	Jumlah		
	B	K	+/-
Eselon II		0	0
Eselon III	1	1	0
Eselon IV	1	1	0
JFT	3	18	-15
JFU	26	22	4
	31	42	-11

No	Jabatan	KLS	B	K	+/-
1	Pengkaji Kebahasaan	7	13	0	13
2	Bendahara Pengeluaran	7	1	1	0
3	Penyusun Program, Anggaran, dan Laporan	7	1	1	0
4	Analisis Kata dan Istilah	7	0	2	-2
5	Penyuluh Kebahasaan	7	0	2	-2
6	Pengolah Surat Perintah Membayar	6	0	1	-1
7	Pengolah Data Ketatalaksanaan	6	0	1	-1
8	Pengelola Laman	6	0	1	-1
9	Pengolah Data Barang Milik Negara	6	0	1	-1
10	Pengadministrasi Barang Milik Negara	5	1	1	0
11	Penata Dokumen Keuangan	5	3	3	0
12	Pengadministrasi Kerumahtanggaan	5	3	3	0
13	Petugas Perpustakaan	5	1	1	0
14	Pengadministrasi Persuratan	5	0	1	-1
15	Pemroses Mutasi Kepegawaian	5	3	3	0

26 22 -9

No	Jabatan Fungsional Tertentu	KLS	B	K	+/-
1	Peneliti Muda	9	0	1	-1
2	Peneliti Pertama	8	2	15	-13
3	Penerjemah Muda	9	1	1	0
4	Penerjemah Pertama	8	0	1	-1

3 18 -15

90. PETA JABATAN BALAI BAHASA SUMATERA UTARA

KEPALA BALAI BAHASA SUMATERA UTARA
Kelas = 13

KEPALA SUBBAGIAN TATA USAHA
Kelas = 9

No	Jabatan	KLS	B	K	+/-
1	Pengkaji Kebahasaan	7	13	2	11
2	Analisis Kata dan Istilah	7	3	3	0
3	Penyuluh Kebahasaan	7	2	2	0
4	Bendahara Pengeluaran	7	1	1	0
5	Pengolah Data Ketatalaksanaan	6	1	1	0
6	Penyusun Program, Anggaran, dan Laporan	7	2	2	0
7	Pengolah Surat Perintah Membayar	6	0	1	-1
8	Pengolah Data Barang Milik Negara	6	1	1	0
9	Penata Dokumen Keuangan	5	2	2	0
10	Pengelola Laman	6	1	1	0
11	Pengadministrasi Kerumahtanggaan	5	3	3	0
12	Petugas Perpustakaan	5	1	1	0
13	Pengadministrasi Persuratan	5	1	1	0
14	Pemroses Mutasi Kpegawaian	5	1	1	0
15	Petugas Keamanan	3	1	1	0
		33	23	10	

No	Jabatan Fungsional Tertentu	KLS	B	K	+/-
1	Peneliti Muda	9	2	2	0
2	Peneliti Pertama	8	3	14	-11
3	Penerjemah Muda	9	0	1	-1
4	Penerjemah Pertama	8	1	3	-2
		6	20	-14	

Rekapitulasi	Jumlah		
	B	K	+/-
Eselon II		0	0
Eselon III	1	1	0
Eselon IV	1	1	0
JFT	6	20	-14
JFU	33	23	10
	41	45	-4

91. PETA JABATAN BALAI BAHASA PROVINSI RIAU

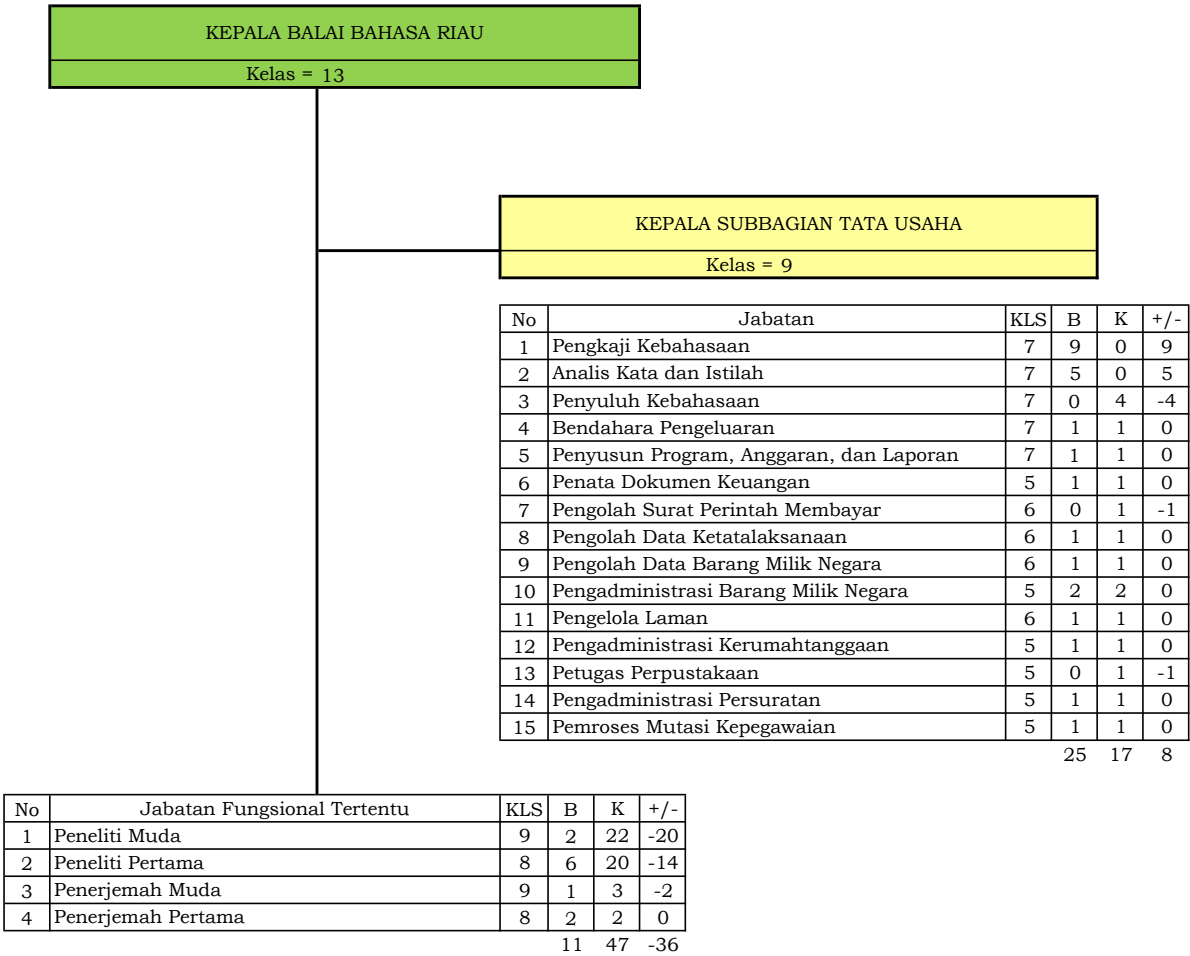

Rekapitulasi	Jumlah		
	B	K	+/-
Eselon II		0	0
Eselon III	1	1	0
Eselon IV	1	1	0
JFT	11	47	-36
JFU	25	17	8
	38	66	-28

92. PETA JABATAN BALAI BAHASA SUMATERA BARAT

KEPALA BALAI BAHASA SUMATERA BARAT
Kelas = 13

KEPALA SUBBAGIAN TATA USAHA
Kelas = 9

No	Jabatan	KLS	B	K	+/-
1	Pustakawan Pertama	8	1	1	0
2	Arsiparis Pelaksana	6	1	1	0
3	Pengkaji Kebahasaan	7	13	13	0
4	Analisis Kata dan Istilah	7	1	3	-2
5	Penyuluh Kebahasaan	7	0	2	-2
6	Bendahara Pengeluaran	7	1	1	0
7	Penyusun Program, Anggaran, dan Laporan	7	2	2	0
8	Penata Dokumen Keuangan	5	0	1	-1
9	Pengolah Surat Perintah Membayar	6	0	1	-1
10	Pengolah Data Barang Milik Negara	6	2	2	0
11	Pengolah Data Ketatalaksanaan	6	0	1	-1
12	Pengelola Laman	6	0	1	-1
13	Pengadministrasi Kerumahtanggaan	5	3	3	0
14	Petugas Perpustakaan	5	1	1	0
15	Pengadministrasi Persuratan	5	1	1	0
16	Pemroses Mutasi Kepegawaian	5	1	1	0
17	Petugas Keamanan	3	0	3	-3

25 36 -11

No	Jabatan Fungsional Tertentu	KLS	B	K	+/-
1	Peneliti Pertama	8	7	7	0
2	Peneliti Muda	9	3	3	0
3	Penerjemah Pertama	8	0	1	-1

10 11 -1

Rekapitulasi	Jumlah		
	B	K	+/-
Eselon II		0	0
Eselon III	1	1	0
Eselon IV	1	1	0
JFT	12	13	-1
JFU	25	36	-11
	39	51	-12

93. PETA JABATAN BALAI BAHASA SUMATERA SELATAN

KEPALA BALAI BAHASA SUMATERA SELATAN
Kelas = 13

KEPALA SUBBAGIAN TATA USAHA
Kelas = 9

No	Jabatan	KLS	B	K	+/-
1	Pustakawan Pelaksana	6	0	1	-1
2	Pengkaji Kebahasaan	7	6	3	3
3	Analisis Kata dan Istilah	7	0	4	-4
4	Penyuluh Kebahasaan	7	2	6	-4
5	Bendahara Pengeluaran	7	1	1	0
6	Penyusun Program, Anggaran, dan Laporan	7	2	2	0
7	Penata Dokumen Keuangan	5	3	3	0
8	Pengolah Surat Perintah Membayar	6	0	1	-1
9	Pengolah Data Barang Milik Negara	6	0	2	-2
10	Pengolah Data Ketatalaksanaan	6	0	1	-1
11	Pengadministrasi Barang Milik Negara	5	2	2	0
12	Pengelola Laman	6	0	1	-1
13	Pengadministrasi Kerumahtanggaan	5	0	2	-2
14	Petugas Perpustakaan	5	1	2	-1
15	Pengadministrasi Persuratan	5	0	2	-2
16	Pemroses Mutasi Kepegawaian	5	2	3	-1
17	Petugas Keamanan	3	2	2	0
18	Pramu Kantor	1	0	1	-1
		21	37	-16	

No	Jabatan Fungsional Tertentu	KLS	B	K	+/-
1	Peneliti Muda	9	3	5	-2
2	Peneliti Pertama	8	7	10	-3
3	Penerjemah Muda	9	1	2	-1
4	Penerjemah Pertama	8	4	4	0
		15	21	-6	

Rekapitulasi	Jumlah		
	B	K	+/-
Eselon II		0	0
Eselon III	1	1	0
Eselon IV	1	1	0
JFT	15	22	-7
JFU	21	37	-16
	38	61	-23

94. PETA JABATAN BALAI BAHASA D.I. YOGYAKARTA

KEPALA BALAI BAHASA D.I. YOGYAKARTA
Kelas = 13

KEPALA SUBBAGIAN TATA USAHA
Kelas = 9

No	Jabatan	KLS	B	K	+/-
1	Pustakawan Penyelia	8	1	1	0
2	Arsiparis Pelaksana	6	3	3	0
3	Pengkaji Kebahasaan	7	10	10	0
4	Bendahara Pengeluaran	7	1	1	0
5	Penyusun Program, Anggaran, dan Laporan	7	3	3	0
6	Penata Dokumen Keuangan	5	2	2	0
7	Pengolah Surat Perintah Membayar	6	0	1	-1
8	Pengolah Data Ketatalaksanaan	6	1	1	0
9	Pengolah Data Barang Milik Negara	6	2	2	0
10	Pengadministrasi Barang Milik Negara	5	3	3	0
11	Pengelola Laman	6	0	1	-1
12	Pengadministrasi Kerumahtanggaan	5	2	2	0
13	Pengadministrasi Persuratan	5	0	1	-1
14	Petugas Perpustakaan	5	4	4	0
15	Pemroses Mutasi Kepegawaian	5	2	2	0
16	Petugas Keamanan	3	3	3	0

33 36 -3

No	Jabatan Fungsional Tertentu	KLS	B	K	+/-
1	Peneliti Muda	9	15	15	0
2	Peneliti Pertama	8	3	4	-1
3	Penerjemah Pertama	8	0	1	-1

18 20 -2

Rekapitulasi	Jumlah		
	B	K	+/-
Eselon II		0	0
Eselon III	1	1	0
Eselon IV	1	1	0
JFT	22	24	-2
JFU	33	36	-3
	57	62	-5

95. PETA JABATAN BALAI BAHASA JAWA TENGAH

KEPALA BALAI BAHASA JAWA TENGAH
Kelas = 13

KEPALA SUBBAGIAN TATA USAHA
Kelas = 9

No	JABATAN	KLS	B	K	+/-
1	Pustakawan Penyelia	8	0	1	-1
2	Pengkaji Kebahasaan	7	14	1	13
3	Analisis Kata dan Istilah	7	0	1	-1
4	Pengelola Laman	6	0	1	-1
5	Pengolah Data Ketatalaksanaan	6	1	1	0
6	Bendahara Pengeluaran	7	1	1	0
7	Penata Dokumen Keuangan	5	3	3	0
8	Penyusun Program, Anggaran, dan Laporan	7	2	2	0
9	Pengolah Surat Perintah Membayar	6	0	1	-1
10	Pengolah Data Barang Milik Negara	6	1	1	0
11	Pengadministrasi Barang Milik Negara	5	1	1	0
12	Pengadministrasi Kerumahtanggaan	5	3	3	0
13	Petugas Perpustakaan	5	1	0	1
14	Pengadministrasi Persuratan	5	2	2	0
15	Pemroses Mutasi Kepegawaian	5	2	2	0
16	Petugas Keamanan	3	3	3	0
		34	24	10	

No	Jabatan Fungsional Tertentu	KLS	B	K	+/-
1	Peneliti Muda	9	7	7	0
2	Peneliti Pertama	8	3	17	-14
3	Penerjemah Muda	9	3	3	0
		13	27	-14	

Rekapitulasi	Jumlah		
	B	K	+/-
Eselon II		0	0
Eselon III	1	0	1
Eselon IV	1	0	1
JFT	13	28	-15
JFU	34	23	11
Kurang	49	51	-23

96. PETA JABATAN BALAI BAHASA JAWA TIMUR

KEPALA BALAI BAHASA JAWA TIMUR
Kelas = 13

KEPALA SUBBAGIAN TATA USAHA
Kelas = 9

No	Jabatan	KLS	B	K	+/-
1	Analisis Kata dan Istilah	7	0	1	-1
2	Pengkaji Kebahasaan	7	5	5	0
3	Pustakawan Pelaksana	6	0	1	-1
4	Bendahara Pengeluaran	7	1	1	0
5	Pengolah Data Barang Milik Negara	6	1	1	0
6	Pengadministrasi Barang Milik Negara	5	1	2	-1
7	Pengolah Surat Perintah Membayar	6	0	1	-1
8	Pengolah Data Ketatalaksanaan	6	1	1	0
9	Pemroses Mutasi Kepegawaian	5	1	2	-1
10	Pengadministrasi Kerumahtanggaan	5	2	2	0
11	Penata Dokumen Keuangan	5	2	2	0
12	Petugas Perpustakaan	5	2	3	-1
13	Pengadministrasi Persuratan	5	1	1	0
14	Penyusun Program, Anggaran, dan Laporan	7	1	1	0
15	Petugas Keamanan	3	3	5	-2
16	Pengelola Laman	6	0	2	-2

21 30 -9

No	Jabatan Fungsional Tertentu	KLS	B	K	+/-
1	Peneliti Muda	9	8	10	-2
2	Peneliti Pertama	8	3	5	-2
3	Penerjemah Muda	9	1	2	-1
4	Penerjemah Pertama	8	5	6	-1

17 23 -6

Rekapitulasi	Jumlah		
	B	K	+/-
Eselon II	0	0	0
Eselon III	1	1	0
Eselon IV	1	1	0
JFT	17	23	-6
JFU	21	30	-9
	40	55	-15

97. PETA JABATAN BALAI BAHASA JAWA BARAT

KEPALA BALAI BAHASA JAWA BARAT
Kelas = 13

KEPALA SUBBAGIAN TATA USAHA
Kelas = 9

Rekapitulasi	Jumlah		
	B	K	+/-
Eselon II		0	0
Eselon III	1	1	0
Eselon IV	1	1	0
JFT	20	38	-18
JFU	30	14	16
	52	54	-2

No	Jabatan	KLS	B	K	+/-
1	Pustakawan Pelaksana	6	0	2	-2
2	Arsiparis Pelaksana	6	0	2	-2
3	Pengkaji Kebahasaan	7	13	0	13
4	Analisis Kata dan Istilah	7	1	2	-1
5	Bendahara Pengeluaran	7	1	1	0
6	Penata Dokumen Keuangan	5	3	1	2
7	Penyusun Program, Anggaran, dan Laporan	7	1	1	0
8	Pengolah Surat Perintah Membayar	6	0	1	-1
9	Pengolah Data Ketatalaksanaan	6	0	1	-1
10	Pengelola Laman	6	0	1	-1
11	Pengolah Data Barang Milik Negara	6	0	1	-1
12	Pengadministrasi Barang Milik Negara	5	2	1	1
13	Pengadministrasi Kerumahtanggaan	5	2	1	1
14	Petugas Perpustakaan	5	4	2	2
15	Pengadministrasi Persuratan	5	1	0	1
16	Pemroses Mutasi Kepegawaian	5	2	1	1
			30	14	16

No	Jabatan Fungsional Tertentu	KLS	B	K	+/-
1	Peneliti Pertama	8	7	20	-13
2	Peneliti Muda	9	10	10	0
3	Penerjemah Pertama	8	1	2	-1
4	Penerjemah Muda	9	2	2	0
			20	34	-14

98. PETA JABATAN BALAI BAHASA KALIMANTAN BARAT

KEPALA BALAI BAHASA KALIMANTAN BARAT
Kelas = 13

KEPALA SUBBAGIAN TATA USAHA
Kelas = 9

No	Jabatan	KLS	B	K	+/-
1	Penyuluh Kebahasaan	7	2	2	0
2	Pengkaji Kebahasaan	7	10	10	0
3	Analisis Kata dan Istilah	7	0	1	-1
4	Bendahara Pengeluaran	7	1	1	0
5	Penyusun Program, Anggaran, dan Laporan	7	2	2	0
6	Penata Dokumen Keuangan	5	2	2	0
7	Pengolah Data Barang Milik Negara	6	1	1	0
8	Pengadministrasi Barang Milik Negara	5	1	1	0
9	Pengelola Laman	6	1	1	0
10	Pengolah Data Ketatalaksanaan	6	1	1	0
11	Pengolah Surat Perintah Membayar	6	0	1	-1
12	Pengadministrasi Kerumahtanggaan	5	1	1	0
13	Petugas Perpustakaan	5	1	1	0
14	Pemroses Mutasi Kepegawaian	5	2	2	0
15	Pengadministrasi Persuratan	5	2	2	0
16	Petugas Keamanan	3	0	1	-1

27 30 -3

No	Jabatan Fungsional Tertentu	KLS	B	K	+/-
1	Peneliti Muda	9	5	5	0
2	Peneliti Pertama	8	5	5	0
3	Penerjemah Muda	9	0	1	-1
4	Penerjemah Pertama	8	0	1	-1

10 12 -2

Rekapitulasi	Jumlah		
	B	K	+/-
Eselon II		0	0
Eselon III	1	1	0
Eselon IV	1	1	0
JFT	10	12	-2
JFU	27	29	-3
Kurang	39	43	-5

99. PETA JABATAN BALAI BAHASA KALIMANTAN SELATAN

KEPALA BALAI BAHASA KALIMANTAN SELATAN
Kelas = 13

Rekapitulasi	Jumlah		
	B	K	+/-
Eselon II		0	0
Eselon III	0	1	-1
Eselon IV	1	1	0
JFT	5	17	-12
JFU	31	23	8
	37	42	-5

KEPALA SUBBAGIAN TATA USAHA
Kelas = 9

No	Jabatan Fungsional Tertentu	KLS	B	K	+/-
1	Peneliti Muda	9	4	5	-1
2	Peneliti Pertama	8	1	10	-9
3	Penerjemah Muda	9	0	1	-1
4	Penerjemah Pertama	8	0	1	-1

5 17 -12

No	Jabatan	KLS	B	K	+/-
1	Pustakawan Pelaksana	6	0	1	-1
2	Arsiparis Pelaksana	6	0	1	-1
3	Pengkaji Kebahasaan	7	15	0	15
4	Penyuluh Kebahasaan	7	0	2	-2
5	Analisis Kata dan Istilah	7	4	4	0
6	Bendahara Pengeluaran	7	1	1	0
7	Pengolah Surat Perintah Membayar	6	0	1	-1
8	Penata Dokumen Keuangan	5	2	2	0
9	Penyusun Program, Anggaran, dan Laporan	7	0	1	-1
10	Pengolah Data Barang Milik Negara	6	2	2	0
11	Pengadministrasi Barang Milik Negara	5	1	1	0
12	Pengolah Data Ketatalaksanaan	6	1	2	-1
13	Pemroses Mutasi Kepegawaian	5	0	1	-1
14	Pengadministrasi Kerumahtanggaan	5	1	1	0
15	Petugas Perpustakaan	5	2	1	1
16	Pengadministrasi Persuratan	5	2	1	1
17	Pengelola Laman	6	0	1	-1

31 23 8

100. PETA JABATAN BALAI BAHASA KALIMANTAN TENGAH

KEPALA BALAI BAHASA KALIMANTAN TENGAH
Kelas = 13

Rekapitulasi	Jumlah		
	B	K	+/-
Eselon II		0	0
Eselon III	1	1	0
Eselon IV	1	1	0
JFT	6	9	-3
JFU	24	30	-6
	32	41	-9

KEPALA SUBBAGIAN TATA USAHA
Kelas = 9

No	Jabatan	KLS	B	K	+/-
1	Analisis Kata dan Istilah	7	7	7	0
2	Pengkaji Kebahasaan	7	6	7	-1
3	Penyuluh Kebahasaan	7	2	2	0
4	Bendahara Pengeluaran	7	1	1	0
5	Penyusun Program, Anggaran, dan Laporan	7	2	2	0
6	Penata Dokumen Keuangan	5	1	1	0
7	Pengolah Surat Perintah Membayar	6	0	1	-1
8	Pengelola Laman	6	0	1	-1
9	Pengolah Data Barang Milik Negara	6	1	1	0
10	Pengolah Data Ketatalaksanaan	6	0	1	-1
11	Pemroses Mutasi Kepegawaian	5	1	1	0
12	Pengadministrasi Kerumahtanggaan	5	0	1	-1
13	Petugas Perpustakaan	5	1	1	0
14	Pengadministrasi Persuratan	5	1	1	0
15	Petugas Keamanan	3	1	1	0
16	Pramu Kantor	1	0	1	-1

24 30 -6

No	Jabatan Fungsional Tertentu	KLS	B	K	+/-
1	Peneliti Muda	9	4	6	-2
2	Peneliti Pertama	8	2	3	-1

6 9 -3

101. PETA JABATAN BALAI BAHASA SULAWESI UTARA

KEPALA BALAI BAHASA SULAWESI UTARA
Kelas = 13

KEPALA SUBBAGIAN TATA USAHA
Kelas = 9

No	Jabatan	KLS	B	K	+/-
1	Pengkaji Kebahasaan	7	9	6	3
2	Analisis Kata dan Istilah	7	0	2	-2
3	Penyuluh Kebahasaan	7	0	2	-2
4	Bendahara Pengeluaran	7	1	1	0
5	Pengolah Surat Perintah Mmehayar	6	0	1	-1
6	Pengolah Data Barang Milik Negara	6	0	1	-1
7	Pengadministrasi Barang Milik Negara	5	1	2	-1
8	Penyusun Program, Anggaran, dan Laporan	7	1	2	-1
9	Penata Dokumen Keuangan	5	1	1	0
10	Pengelola Laman	6	0	1	-1
11	Pengadministrasi Kerumahtanggaan	5	3	3	0
12	Petugas Perpustakaan	5	0	1	-1
13	Pengadministrasi Persuratan	5	0	1	-1
14	Pemroses Mutasi Kepegawaian	5	2	2	0

18 26 -8

No	Jabatan Fungsional Tertentu	KLS	B	K	+/-
1	Peneliti Muda	9	2	5	-3
2	Peneliti Pertama	8	3	6	-3
3	Penerjemah Muda	9	1	3	-2
4	Penerjemah Pertama	8	2	2	0

8 16 -8

Rekapitulasi	Jumlah		
	B	K	+/-
Eselon II		0	0
Eselon III	1	1	0
Eselon IV	1	1	0
JFT	8	16	-8
JFU	18	25	-7
	28	43	-15

102. PETA JABATAN BALAI BAHASA SULAWESI SELATAN

KEPALA BALAI BAHASA SULAWESI SELATAN
Kelas = 13

Rekapitulasi	Jumlah		
	B	K	+/-
Eselon II		0	0
Eselon III	1	1	0
Eselon IV	1	1	0
JFT	22	34	-12
JFU	29	28	1
	53	64	-11

KEPALA SUBBAGIAN TATA USAHA
Kelas = 9

No	Jabatan	KLS	B	K	+/-
1	Pustakawan Penyelia	8	1	1	0
2	Arsiparis Pelaksana	6	0	1	-1
3	Analisis Kata dan Istilah	7	2	2	0
4	Pengkaji Kebahasaan	7	8	0	8
5	Penyuluh Kebahasaan	7	0	5	-5
6	Bendahara Pengeluaran	7	1	1	0
7	Penyusun Program, Anggaran, dan Laporan	7	1	1	0
8	Penata Dokumen Keuangan	5	2	2	0
9	Pengolah Surat Perintah Membayar	6	0	1	-1
10	Pengolah Data Barang Milik Negara	6	1	1	0
11	Pengadministrasi Barang Milik Negara	5	2	2	0
12	Pengolah Data Ketatalaksanaan	6	1	1	0
13	Pengelola Laman	6	0	1	-1
14	Pemroses Mutasi Kepegawaian	5	3	3	0
15	Pengadministrasi Kerumahtanggaan	5	2	2	0
16	Petugas Perpustakaan	5	3	4	-1
17	Pengadministrasi Persuratan	5	2	1	1
18	Pramu Kantor	1	1	1	0
19	Pustakawan Pertama	8	1	1	0

31 31 0

No	Jabatan Fungsional Tertentu	JC	B	K	+/-
1	Peneliti Muda	9	20	20	0
2	Peneliti Pertama	8	0	8	-8
3	Penerjemah Pertama	8	0	2	-2
4	Penerjemah Muda	9	0	1	-1

20 31 -10

103. PETA JABATAN BALAI BAHASA PROVINSI SULAWESI TENGAH

KEPALA BALAI BAHASA SULAWESI TENGAH
Kelas = 13

KEPALA SUBBAGIAN TATA USAHA
Kelas = 9

No	Jabatan	KLS	B	K	+/-
1	Pengkaji Kebahasaan	7	6	0	6
2	Analisis Kata dan Istilah	7	0	2	-2
3	Penyuluh Kebahasaan	7	0	3	-3
4	Bendahara Pengeluaran	7	1	1	0
5	Penyusun Program, Anggaran, dan Laporan	7	2	2	0
6	Penata Dokumen Keuangan	5	2	3	-1
7	Pengolah Data Barang Milik Negara	6	0	1	-1
8	Pengolah Surat Perintah Membayar	6	0	1	-1
9	Pengadministrasi Barang Milik Negara	5	1	1	0
10	Pengolah Data Ketatalaksanaan	6	0	1	-1
11	Pengelola Laman	6	0	1	-1
12	Pengadministrasi Kerumahtanggaan	5	0	2	-2
13	Petugas Perpustakaan	5	1	2	-1
14	Pengadministrasi Persuratan	5	1	1	0
15	Pemroses Mutasi Kepegawaian	5	2	3	-1
		16	24	-8	

No	Jabatan Fungsional Tertentu	KLS	B	K	+/-
1	Peneliti Muda	9	4	4	0
2	Peneliti Pertama	8	1	6	-5
3	Penerjemah Muda	9	0	1	-1
4	Penerjemah Pertama	8	0	1	-1
		5	12	-7	

Rekapitulasi	Jumlah		
	B	K	+/-
Eselon II		0	0
Eselon III	1	1	0
Eselon IV	1	1	0
JFT	5	12	-7
JFU	16	24	-8
	23	38	-15

104. PETA JABATAN BALAI BAHASA BALI

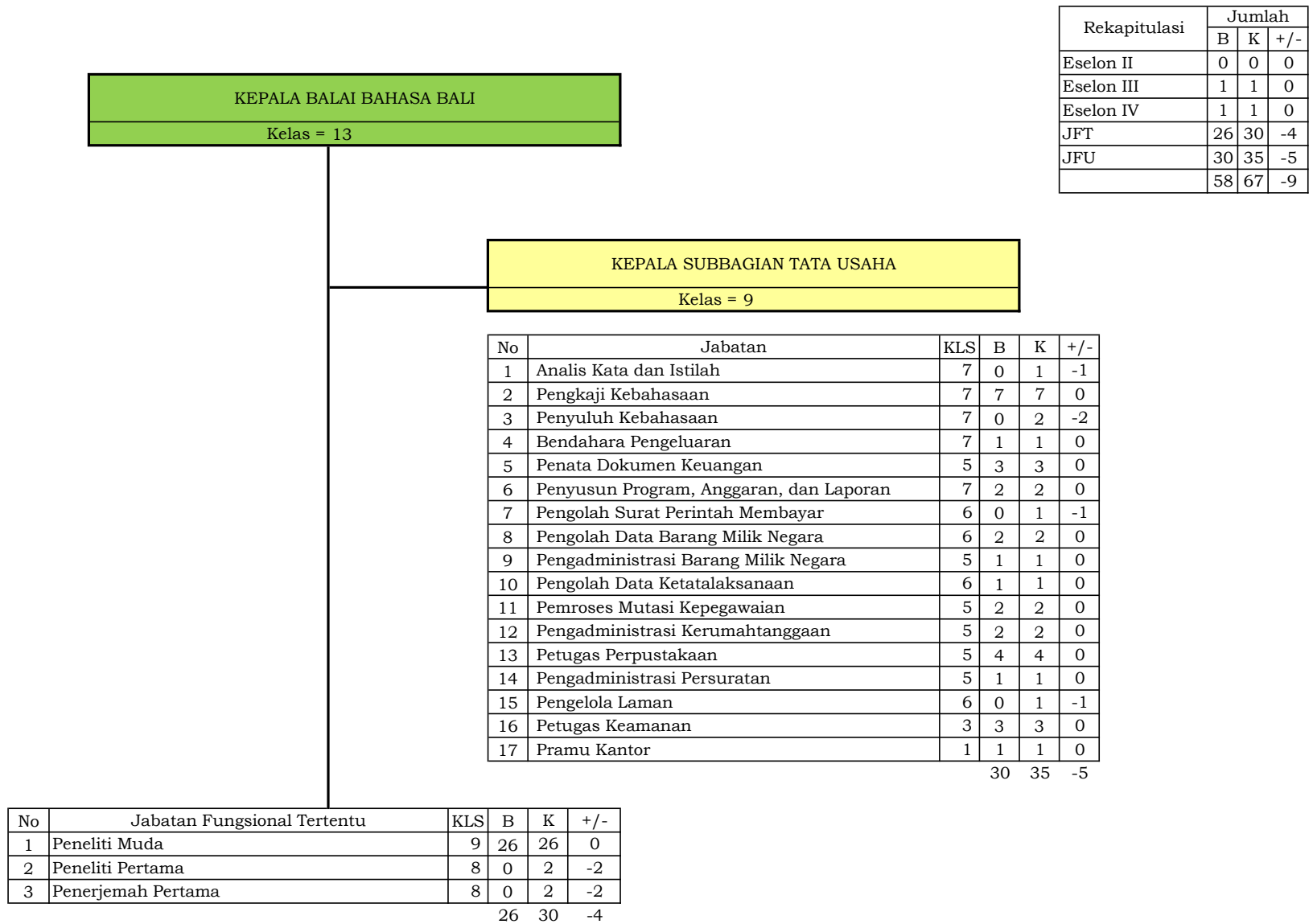

105. PETA JABATAN BALAI BAHASA PAPUA

KEPALA BALAI BAHASA PAPUA
Kelas = 13

Rekapitulasi	Jumlah		
	B	K	+/-
Eselon II		0	0
Eselon III	1	1	0
Eselon IV	1	1	0
JFT	5	11	-6
JFU	23	34	-11
	30	47	-17

KEPALA SUBBAGIAN TATA USAHA
Kelas = 9

No	Jabatan	KLS	B	K	+/-
1	Pengkaji Kebahasaan	7	9	9	0
2	Analisis Kata dan Istilah	7	3	4	-1
3	Penyuluh Kebahasaan	7	3	5	-2
4	Bendahara Pengeluaran	7	1	1	0
5	Pengadministrasi Barang Milik Negara	5	1	1	0
6	Penata Dokumen Keuangan	5	2	3	-1
7	Pemroses Mutasi Kepegawaian	5	1	1	0
8	Pengadministrasi Kerumahtanggaan	5	1	1	0
9	Petugas Perpustakaan	5	0	2	-2
10	Pengadministrasi Persuratan	5	1	1	0
11	Penyusun Program, Anggaran, dan Laporan	7	1	1	0
12	Pengolah Surat Perintah Membayar	6	0	1	-1
12	Pengolah Data Ketatalaksanaan	6	0	1	-1
13	Pengolah Data Barang Milik Negara	6	0	1	-1
14	Pengelola Laman	6	0	1	-1
15	Petugas Keamanan	3	0	1	-1

23 34 -11

No	Jabatan Fungsional Tertentu	KLS	B	K	+/-
1	Peneliti Muda	9	0	2	-2
2	Penerjemah Muda	9	0	2	-2
3	Peneliti Pertama	8	3	5	-2
4	Penerjemah Pertama	8	2	2	0

5 11 -6

106. PETA JABATAN KANTOR BAHASA NUSA TENGGARA BARAT

Rekapitulasi	Jumlah		
	B	K	+/-
Eselon II	0	0	0
Eselon III	0	0	0
Eselon IV	1	1	0
JFT	9	11	-2
JFU	32	33	-1
	42	45	-3

KEPALA KANTOR BAHASA NUSA TENGGARA BARAT					
Kelas = 10					

No	Jabatan	KLS	B	K	+/-
1	Peneliti Pertama	8	5	5	0
2	Penerjemah Pertama	8	4	4	0
3	Arsiparis Pelaksana	6	0	1	-1
4	Pustakawan Pelaksana	6	0	1	-1
5	Analisis Kata dan Istilah	7	5	5	0
6	Pengkaji Kebahasaan	7	13	13	0
7	Pengolah Data Ketatalaksanaan	6	1	1	0
8	Bendahara Pengeluaran	7	1	1	0
9	Penyusun Program, Anggaran, dan Laporan	7	2	2	0
10	Penata Dokumen Keuangan	5	3	3	0
11	Pengolah Surat Perintah Membayar	6	0	1	-1
12	Pengolah Data Barang Milik Negara	6	1	1	0
13	Pengadministrasi Barang Milik Negara	5	1	1	0
14	Pemroses Mutasi Kepegawaian	5	1	1	0
15	Pengadministrasi Kerumahtanggaan	5	1	1	0
16	Petugas Perpustakaan	5	2	2	0
17	Pengadministrasi Persuratan	5	1	0	1
18	Pengelola Laman	6	0	1	-1

41 44 -3

107. PETA JABATAN KANTOR BAHASA SULAWESI TENGGARA

Rekapitulasi	Jumlah		
	B	K	+/-
Eselon II	0	0	0
Eselon III	0	0	0
Eselon IV	0	0	0
JFT	10	17	-7
JFU	20	37	-17
	30	54	-24

KEPALA KANTOR BAHASA SULAWESI TENGGARA					
Kelas = 10					

No	Jabatan	KLS	B	K	+/-
1	Peneliti Pertama	8	10	15	-5
2	Penerjemah Pertama	8	0	2	-2
3	Pengkaji Kebahasaan	7	7	14	-7
4	Analisis Kata dan Istilah	7	0	1	-1
5	Penyuluh Kebahasaan	7	0	1	-1
6	Bendahara Pengeluaran	7	1	1	0
7	Penyusun Program, Anggaran, dan Laporan	7	5	5	0
8	Pengolah Surat Perintah Membayar	6	0	1	-1
9	Penata Dokumen Keuangan	5	1	2	-1
10	Pengolah Data Barang Milik Negara	6	0	1	-1
11	Pengadministrasi Barang Milik Negara	5	0	1	-1
12	Pengolah Data Ketatalaksanaan	6	1	1	0
13	Pengelola Laman	6	0	1	-1
14	Pemroses Mutasi Kepegawaian	5	1	1	0
15	Pengadministrasi Kerumahtanggaan	5	3	4	-1
16	Petugas Perpustakaan	5	1	2	-1
17	Pengadministrasi Persuratan	5	0	1	-1

30 54 -24

108. PETA JABATAN KANTOR BAHASA JAMBI

KEPALA KANTOR BAHASA JAMBI
Kelas = 10

No	Jabatan	KLS	B	K	+/-
1	Peneliti Pertama	8	4	16	-12
2	Penerjemah Pertama	8	4	4	0
3	Pengkaji Kebahasaan	7	14	0	14
4	Analisis Kata dan Istilah	7	3	3	0
5	Penyuluh Kebahasaan	7	0	3	-3
6	Bendahara Pengeluaran	7	1	1	0
7	Penyusun Program, Anggaran, dan Laporan	7	2	2	0
8	Penata Dokumen Keuangan	5	1	2	-1
9	Pengolah Surat Perintah Membayar	6	0	1	-1
10	Pengolah Data Barang Milik Negara	6	2	2	0
11	Pengadministrasi Barang Milik Negara	5	1	1	0
12	Pengolah Data Ketatalaksanaan	6	1	1	0
13	Pengelola Laman	6	1	1	0
14	Pengadministrasi Kerumahtanggaan	5	1	1	0
15	Petugas Perpustakaan	5	1	1	0
16	Pengadministrasi Persuratan	5	1	1	0
17	Pemroses Mutasi Kepegawaian	5	1	1	0
		38	41	-3	

Rekapitulasi	Jumlah		
	B	K	+/-
Eselon II	0	0	0
Eselon III	0	0	0
Eselon IV	1	1	0
JFT	8	20	-12
JFU	30	21	9
	39	42	-3

109. PETA JABATAN KANTOR BAHASA LAMPUNG

KEPALA KANTOR BAHASA LAMPUNG
Kelas = 10

No	Jabatan	KLS	B	K	+/-
1	Peneliti Pertama	8	5	20	-15
2	Penerjemah Pertama	8	0	1	-1
3	Analisis Kata dan Istilah	7	0	2	-2
4	Bendahara Pengeluaran	7	1	1	0
5	Pengolah Surat Perintah Membayar	6	0	1	-1
6	Pemroses Mutasi Kepegawaian	5	0	1	-1
7	Penata Dokumen Keuangan	5	1	1	0
8	Pengadministrasian Barang Milik Negara	5	2	2	0
9	Pengadministrasian Kerumahtanggaan	5	1	1	0
10	Petugas Perpustakaan	5	0	1	-1
11	Pengadministrasian Persuratan	5	0	1	-1
12	Pengelola Laman	6	0	1	-1
13	Pengkaji Kebahasaan	7	15	0	15
14	Pengolah Data Barang Milik Negara	6	0	1	-1
15	Pengolah Data Ketatalaksanaan	6	2	2	0
16	Penyuluh Kebahasaan	7	0	1	-1
17	Penyusun Program, Anggaran, dan Laporan	7	1	1	0

28 38 -10

Rekapitulasi	Jumlah		
	B	K	+/-
Eselon II	0	0	0
Eselon III	0	0	0
Eselon IV	1	1	0
JFT	5	21	-16
JFU	23	17	6
	29	39	-10

110. PETA JABATAN KANTOR BAHASA KALIMANTAN TIMUR

KEPALA KANTOR BAHASA KALIMANTAN TIMUR				
Kelas = 10				

No	Jabatan	KLS	B	K	+/-
1	Peneliti Pertama	8	6	19	-13
2	Penerjemah Pertama	8	2	4	-2
3	Pengkaji Kebahasaan	7	10	12	-2
4	Analisis Kata dan Istilah	7	0	1	-1
5	Penyuluh Kebahasaan	7	0	1	-1
6	Bendahara Pengeluaran	7	1	1	0
7	Penyusun Program, Anggaran, dan Laporan	7	1	1	0
8	Pengolah Surat Perintah Membayar	6	0	1	-1
9	Pengolah Data Ketatalaksanaan	6	0	1	-1
10	Pengolah Data Barang Milik Negara	6	0	1	-1
11	Pengelola Laman	6	0	1	-1
12	Pengadministrasi Kerumahtanggaan	5	1	1	0
13	Petugas Perpustakaan	5	1	1	0
14	Pengadministrasi Persuratan	5	1	1	0
15	Pengadministrasi Barang Milik Negara	5	1	1	0
16	Pemroses Mutasi Kepegawaian	5	1	1	0
17	Penata Dokumen Keuangan	5	2	2	0

27 50 -23

Rekapitulasi	Jumlah		
	B	K	+/-
Eselon II	0	0	0
Eselon III	0	0	0
Eselon IV	1	1	0
JFT	8	23	-15
JFU	19	27	-8
	28	51	-23

111. PETA JABATAN KANTOR BAHASA BANTEN

KEPALA KANTOR BAHASA BANTEN
Kelas = 10

No	Jabatan	KLS	B	K	+/-
1	Peneliti Pertama	8	1	6	-5
2	Pengkaji Kebahasaan	7	7	8	-1
3	Penerjemah Pertama	8	0	2	-2
4	Analisis Kata dan Istilah	7	0	2	-2
5	Penyuluh Kebahasaan	7	0	2	-2
6	Bendahara Pengeluaran	7	1	1	0
7	Penyusun Program, Anggaran, dan Laporan	7	2	2	0
8	Penata Dokumen Keuangan	5	0	1	-1
9	Pengolah Surat Perintah Membayar	6	0	1	-1
10	Pengolah Data Ketatalaksanaan	6	2	2	0
11	Pengolah Data Barang Milik Negara	6	2	2	0
12	Pengadministrasi Barang Milik Negara	5	0	1	-1
13	Pengelola Laman	6	0	1	-1
14	Pemroses Mutasi Kepegawaian	5	0	1	-1
15	Pengadministrasi Kerumahtanggaan	5	0	1	-1
16	Petugas Perpustakaan	5	0	1	-1
17	Pengadministrasi Persuratan	5	1	1	0

16 35 -19

Rekapitulasi	Jumlah		
	B	K	+/-
Eselon II	0	0	0
Eselon III	0	0	0
Eselon IV	1	1	0
JFT	8	16	-8
JFU	8	19	-11
	17	36	-19

112. PETA JABATAN KANTOR BAHASA GORONTALO

KEPALA KANTOR BAHASA GORONTALO
Kelas = 10

No	Jabatan	KLS	B	K	+/-
1	Peneliti Pertama	8	1	3	-2
2	Penerjemah Pertama	8	1	1	0
3	Pengkaji Kebahasaan	7	8	8	0
4	Analisis Kata dan Istilah	7	0	1	-1
5	Penyuluh Kebahasaan	7	0	1	-1
6	Penyusun Program, Anggaran, dan Laporan	7	0	1	-1
7	Bendahara Pengeluaran	7	1	1	0
8	Pengolah Surat Perintah Membayar	6	0	1	-1
9	Pengolah Data Ketatalaksanaan	6	0	1	-1
10	Pengadministrasi Barang Milik Negara	5	0	1	-1
11	Pemroses Mutasi Kepegawaian	5	1	1	0
12	Pengolah Data Barang Milik Negara	6	0	1	-1
13	Pengadministrasi Kerumahtanggaan	5	0	1	-1
14	Petugas Perpustakaan	5	0	1	-1
15	Pengadministrasi Persuratan	5	0	1	-1
16	Penata Dokumen Keuangan	5	1	1	0

13 25 -12

Rekapitulasi	Jumlah		
	B	K	+/-
Eselon II	0	0	0
Eselon III	0	0	0
Eselon IV	1	1	0
JFT	2	4	-2
JFU	11	21	-10
	14	26	-12

113. PETA JABATAN KANTOR BAHASA KEPULAUAN BANGKA BELITUNG

KEPALA KANTOR BAHASA KEPULAUAN BANGKA BELITUNG
Kelas = 10

No	Jabatan	KLS	B	K	+/-
1	Peneliti Pertama	8	1	2	-1
2	Penerjemah Pertama	8	0	2	-2
3	Pengkaji Kebahasaan	7	6	6	0
4	Bendahara Pengeluaran	7	1	1	0
5	Penyusun Program, Anggaran, dan Laporan	7	1	1	0
6	Pengolah Surat Perintah Membayar	6	0	1	-1
7	Pengelola Laman	6	1	1	0
8	Pengolah Data Barang Milik Negara	6	1	1	0
9	Pengolah Data Ketatalaksanaan	6	1	1	0
10	Pemroses Mutasi Kepegawaian	5	0	1	-1
11	Pengadministrasi Kerumahtanggaan	5	0	1	-1
12	Petugas Perpustakaan	5	0	1	-1
13	Pengadministrasi Persuratan	5	1	1	0
14	Penata Dokumen Keuangan	5	1	1	0

14 21 -7

Rekapitulasi	Jumlah		
	B	K	+/-
Eselon II	0	0	0
Eselon III	0	0	0
Eselon IV	1	1	0
JFT	1	4	-3
JFU	13	17	-4
	15	22	-7

114. PETA JABATAN KANTOR BAHASA BENGKULU

KEPALA KANTOR BAHASA BENGKULU					
Kelas = 10					

No	Jabatan	KLS	B	K	+/-
1	Peneliti Pertama	8	3	10	-7
2	Penerjemah Pertama	8	0	1	-1
3	Pengkaji Kebahasaan	7	6	0	6
4	Bendahara Pengeluaran	7	1	1	0
5	Penyusun Program, Anggaran, dan Laporan	7	2	0	2
6	Penata Dokumen Keuangan	5	0	1	-1
7	Pengolah Surat Perintah Membayar	6	0	1	-1
8	Pengolah Data Ketatalaksanaan	6	1	1	0
9	Pengolah Data Barang Milik Negara	6	1	1	0
10	Pengadministrasi Barang Milik Negara	5	0	1	-1
11	Pengelola Laman	6	1	1	0
12	Pemroses Mutasi Kepegawaian	5	0	1	-1
13	Pengadministrasi Kerumahtanggaan	5	0	1	-1
14	Petugas Perpustakaan	5	0	1	-1
15	Pengadministrasi Persuratan	5	0	1	-1

15 22 -7

Rekapitulasi	Jumlah		
	B	K	+/-
Eselon II	0	0	0
Eselon III	0	0	0
Eselon IV	1	1	0
JFT	3	11	-8
JFU	12	11	1
	16	23	-7

115. PETA JABATAN KANTOR BAHASA KEPULAUAN RIAU

KEPALA KANTOR BAHASA KEPULAUAN RIAU
Kelas = 10

No	Jabatan	KLS	B	K	+/-
1	Peneliti Pertama	8	0	1	-1
2	Penerjemah Pertama	8	0	1	-1
3	Pengkaji Kebahasaan	7	7	10	-3
4	Analisis Kata dan Istilah	7	0	1	-1
5	Penyuluh Kebahasaan	7	0	1	-1
6	Bendahara Pengeluaran	7	1	1	0
7	Penyusun Program, Anggaran, dan Laporan	7	0	1	-1
8	Pengolah Surat Perintah Membayar	6	0	1	-1
9	Pengolah Data Ketatalaksanaan	6	1	1	0
10	Pengolah Data Barang Milik Negara	6	1	1	0
11	Pengadministrasi Barang Milik Negara	5	0	1	-1
12	Pemroses Mutasi Kepegawaian	5	1	1	0
13	Penata Dokumen Keuangan	5	1	1	0
14	Pengadministrasi Kerumahtanggaan	5	0	1	-1
15	Petugas Perpustakaan	5	0	1	-1
16	Pengelola Laman	6	0	1	-1

12 25 -13

Rekapitulasi	Jumlah		
	B	K	+/-
Eselon II	0	0	0
Eselon III	0	0	0
Eselon IV	1	1	0
JFT	0	2	-2
JFU	12	23	-11
	13	26	-13

116. PETA JABATAN KANTOR BAHASA MALUKU UTARA

KEPALA KANTOR BAHASA MALUKU UTARA
Kelas = 10

No	Jabatan	KLS	B	K	+/-
1	Peneliti Pertama	8	0	3	-3
2	Penerjemah Pertama	8	0	1	-1
3	Pengkaji Kebahasaan	7	7	12	-5
4	Analisis Kata dan Istilah	7	0	5	-5
5	Penyuluh Kebahasaan	7	0	1	-1
6	Bendahara Pengeluaran	7	1	1	0
7	Penyusun Program, Anggaran, dan Laporan	7	1	3	-2
8	Pengolah Surat Perintah Membayar	6	0	1	-1
9	Pengolah Data Barang Milik Negara	6	1	1	0
10	Pengadministrasi Barang Milik Negara	5	0	1	-1
11	Pengolah Data Ketatalaksanaan	6	1	1	0
12	Penata Dokumen Keuangan	5	0	3	-3
13	Pengadministrasi Kerumahtanggaan	5	0	1	-1
14	Petugas Perpustakaan	5	0	2	-2
15	Pengadministrasi Persuratan	5	0	1	-1
16	Pemroses Mutasi Kepegawaian	5	0	2	-2
17	Pengelola Laman	6	0	1	-1

11 40 -29

Rekapitulasi	Jumlah		
	B	K	+/-
Eselon II	0	0	0
Eselon III	0	0	0
Eselon IV	1	1	0
JFT	0	4	-4
JFU	11	36	-25
	12	41	-29

117. PETA JABATAN KANTOR BAHASA MALUKU

KEPALA KANTOR BAHASA MALUKU				
Kelas = 10				

No	Jabatan	KLS	B	K	+/-
1	Peneliti Pertama	8	1	1	0
2	Penerjemah Pertama	8	0	1	-1
3	Analisis Kata dan Istilah	7	0	2	-2
4	Pengkaji Kebahasaan	7	6	9	-3
5	Penyuluh Kebahasaan	7	0	2	-2
6	Bendahara Pengeluaran	7	1	1	0
7	Penyusun Program, Anggaran, dan Laporan	7	0	1	-1
8	Penata Dokumen Keuangan	5	1	1	0
9	Pengolah Surat Perintah Membayar	6	0	1	-1
10	Pengelola Laman	6	0	1	-1
11	Pengolah Data Barang Milik Negara	6	0	1	-1
12	Pengadministrasi Barang Milik Negara	5	1	1	0
13	Pengolah Data Ketatalaksanaan	6	0	1	-1
14	Pemroses Mutasi Kepegawaian	5	1	1	0
15	Pengadministrasi Kerumahtanggaan	5	1	1	0
16	Petugas Perpustakaan	5	1	1	0
17	Pengadministrasi Persuratan	5	0	1	-1
18	Petugas Keamanan	3	0	1	-1
19	Pramu Kantor	1	0	1	-1

13 29 -18

Rekapitulasi	Jumlah		
	B	K	+/-
Eselon II	0	0	0
Eselon III	0	0	0
Eselon IV	1	1	0
JFT	1	2	-1
JFU	12	27	-15
	14	30	-16

118. PETA JABATAN KANTOR BAHASA NUSA TENGGARA TIMUR

KEPALA KANTOR BAHASA NUSA TENGGARA TIMUR
Kelas = 10

No	Jabatan	KLS	B	K	+/-
1	Peneliti Pertama	8	0	3	-3
2	Penerjemah Pertama	8	0	1	-1
3	Pengkaji Kebahasaan	7	6	3	3
4	Analisis Kata dan Istilah	7	0	1	-1
5	Penyuluh Kebahasaan	7	0	1	-1
6	Bendahara Pengeluaran	7	1	1	0
7	Penyusun Program, Anggaran, dan Laporan	7	1	1	0
8	Penata Dokumen Keuangan	5	0	1	-1
9	Pengolah Surat Perintah Membayar	6	0	1	-1
10	Pengolah Data Barang Milik Negara	6	1	1	0
11	Pengadministrasian Barang Milik Negara	5	0	1	-1
12	Pengolah Data Ketatalaksanaan	6	1	1	0
13	Pengelola Laman	6	1	1	0
14	Pemroses Mutasi Kepegawaian	5	0	1	-1
15	Pengadministrasian Kerumahtanggaan	5	0	1	-1
16	Petugas Perpustakaan	5	0	1	-1
17	Pengadministrasian Persuratan	5	0	1	-1

11 21 -10

Rekapitulasi	Jumlah		
	B	K	+/-
Eselon II	0	0	0
Eselon III	0	0	0
Eselon IV	1	1	0
JFT	0	4	-4
JFU	11	17	-6
	12	22	-19

119. PETA JABATAN PUSAT PENGEMBANGAN DAN PEMBERDAYAAN PENDIDIK DAN TENAGA KEPENDIDIKAN BIDANG OTOMOTIF DAN ELEKTRONIKA

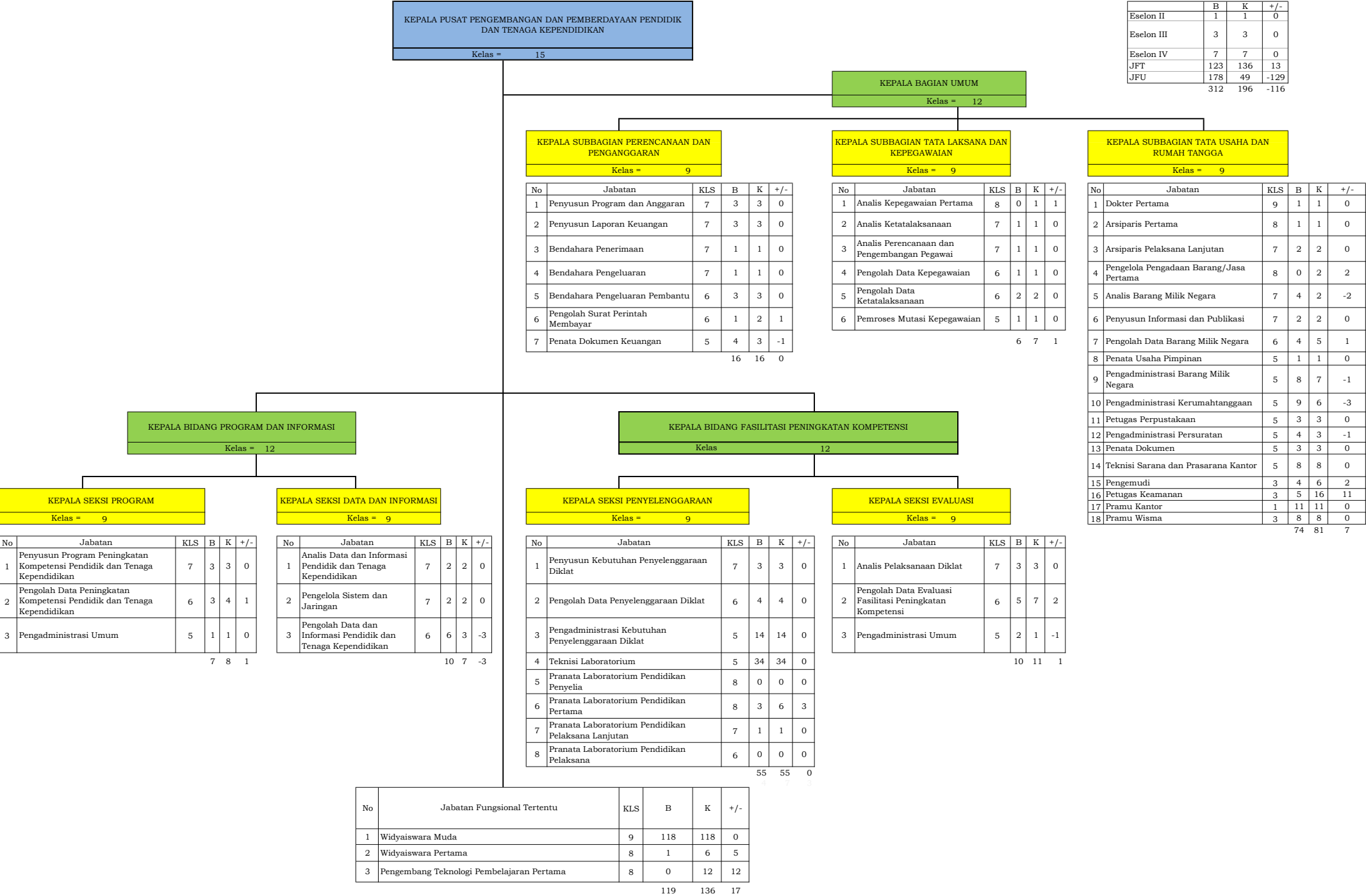

120. PETA JABATAN PUSAT PENGEMBANGAN DAN PEMBERDAYAAN PENDIDIK DAN TENAGA KEPENDIDIKAN BIDANG SENI DAN BUDAYA

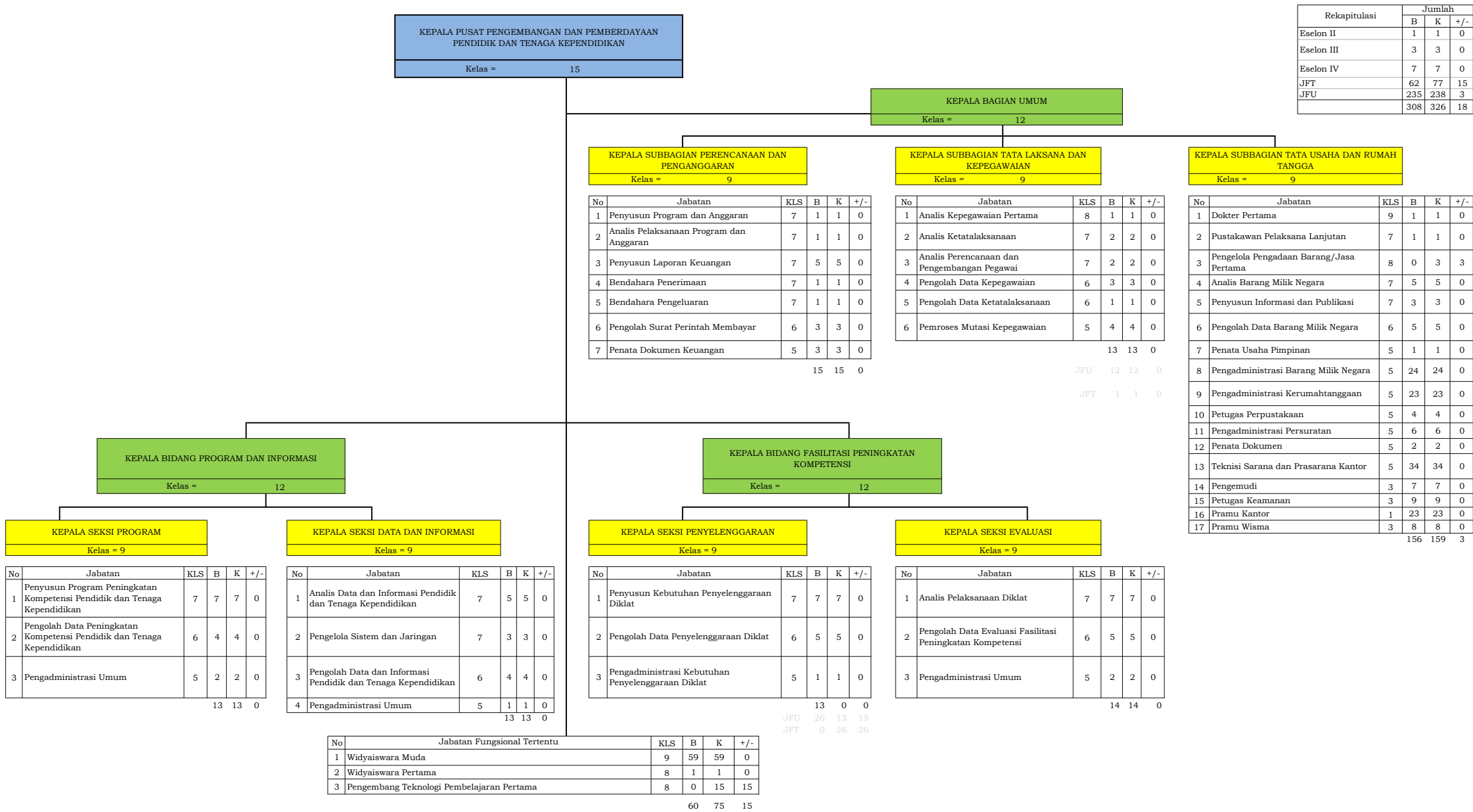

Rekapitulasi

Jumlah

B

K

+/-

Eselon II	1	1	0
Eselon III	3	3	0
Eselon IV	7	7	0
JFT	62	77	15
JFU	235	238	3
	308	326	18

121. PETA JABATAN PUSAT PENGEMBANGAN DAN PEMBERDAYAAN PENDIDIK DAN TENAGA KEPENDIDIKAN BIDANG MESIN DAN TEKNIK INDUSTRI

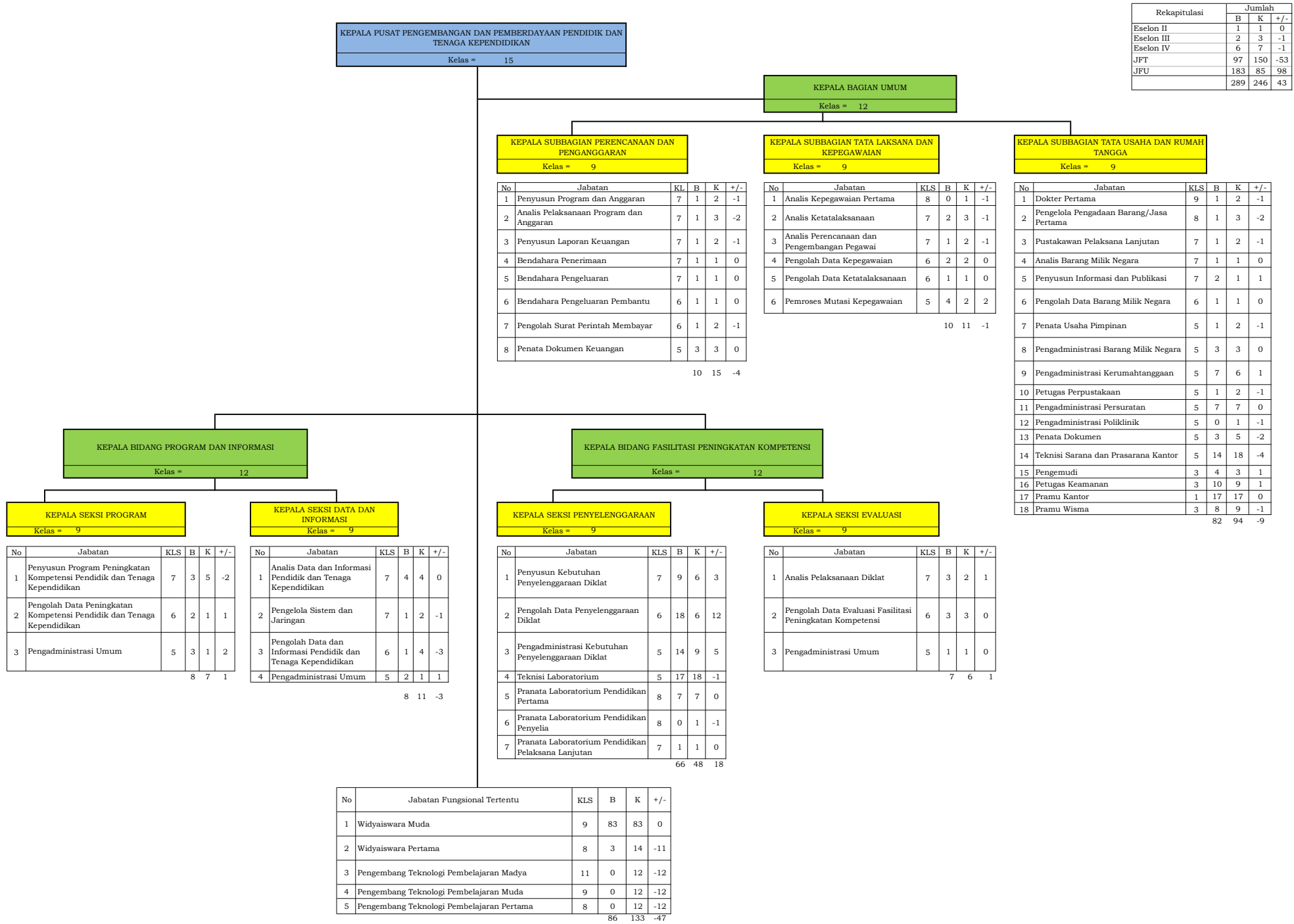

122. PETA JABATAN PUSAT PENGEMBANGAN DAN PEMBERDAYAAN PENDIDIK DAN TENAGA KEPENDIDIKAN PERTANIAN

Rekapitulasi	Jumlah		
	B	K	+/-
Eselon II	1	1	0
Eselon III	3	3	0
Eselon IV	6	7	1
JFT	79	114	35
JFU	184	235	51
	273	360	87

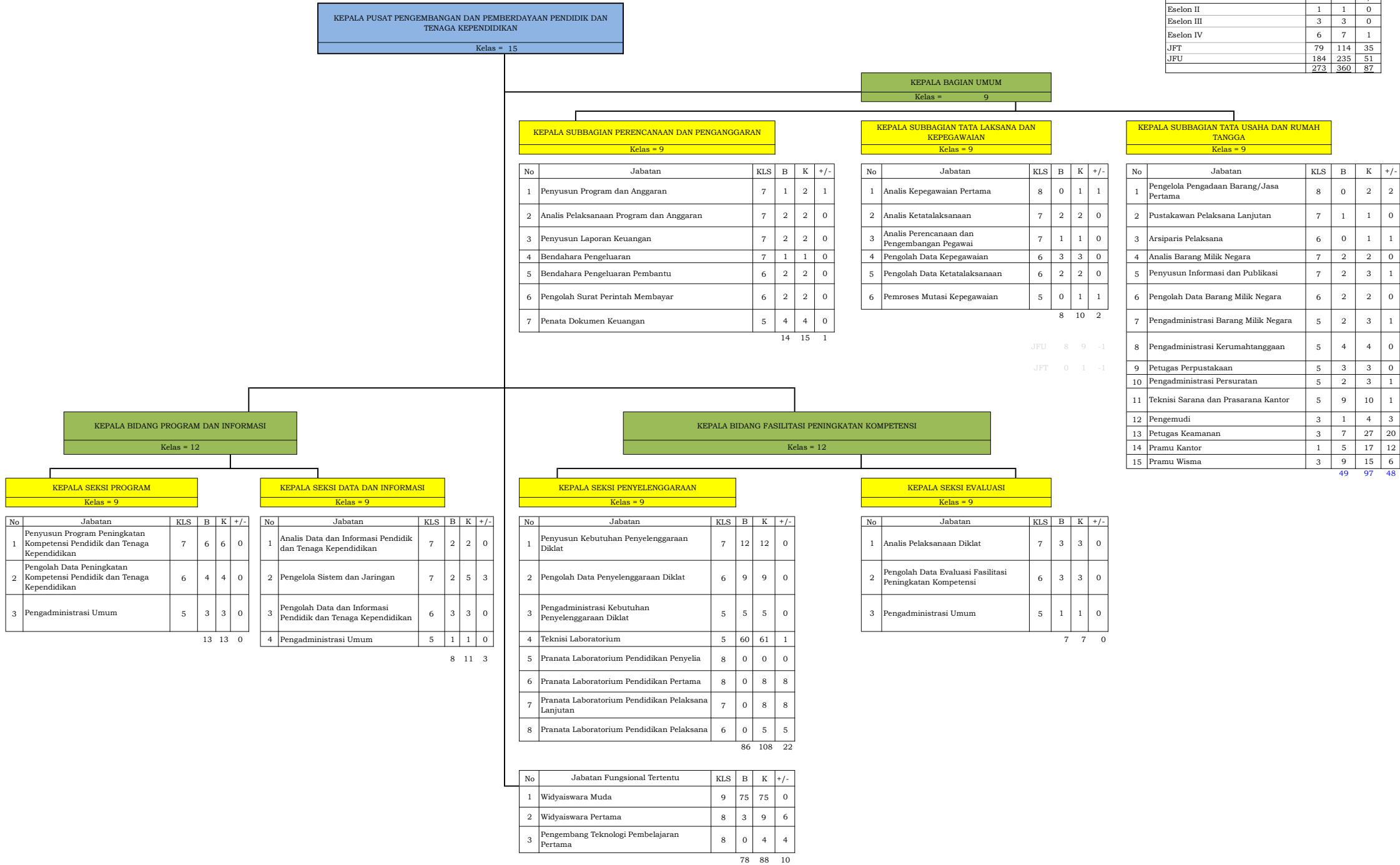

123. PETA JABATAN PUSAT PENGEMBANGAN DAN PEMBERDAYAAN PENDIDIK DAN TENAGA KEPENDIDIKAN BISNIS DAN PARIWISATA

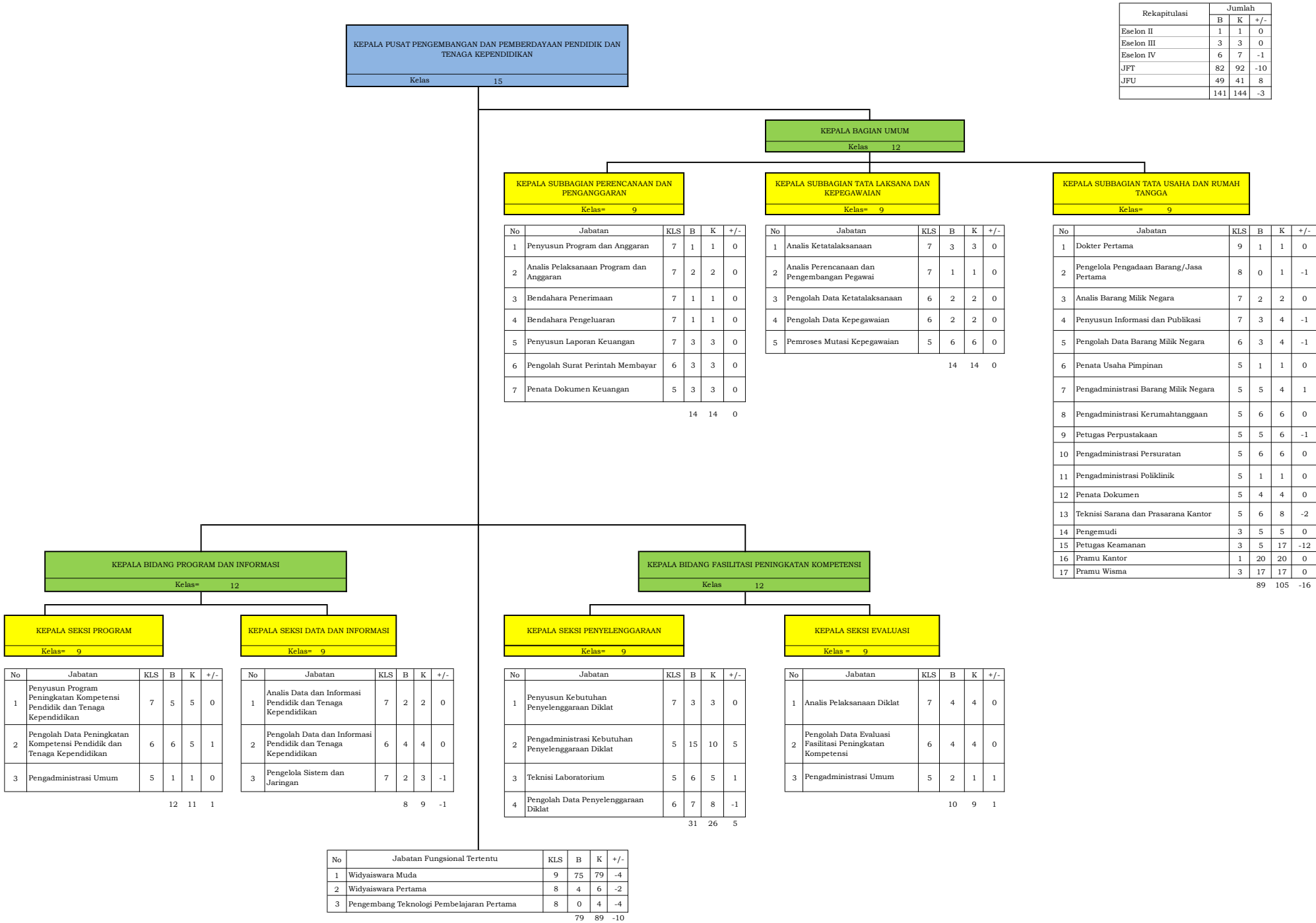

124. PETA JABATAN PUSAT PENGEMBANGAN DAN PEMBERDAYAAN PENDIDIK DAN TENAGA KEPENDIDIKAN BIDANG BANGUNAN DAN LISTRIK

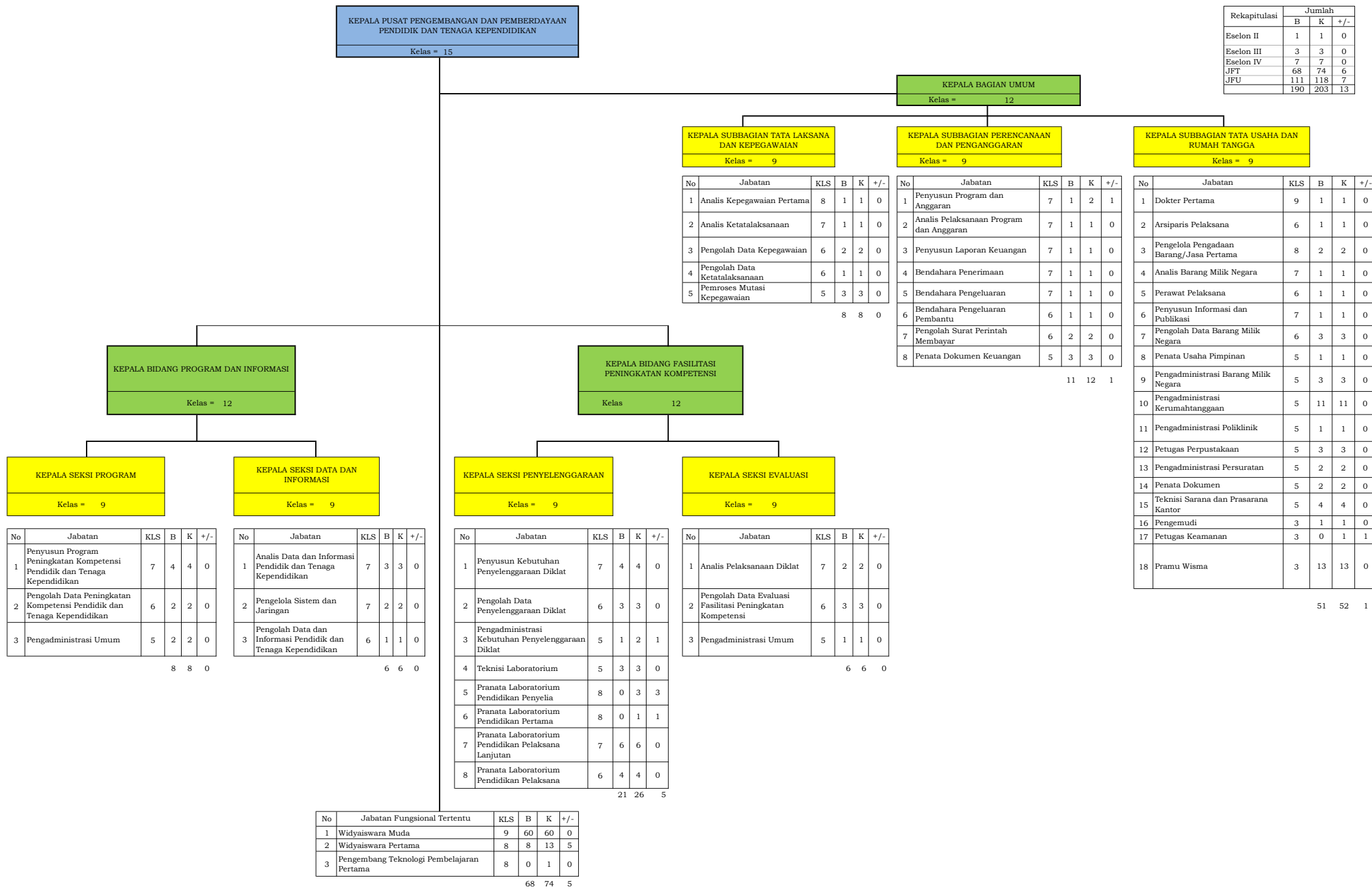

125. PETA JABATAN PUSAT PENGEMBANGAN DAN PEMBERDAYAAN PENDIDIK DAN TENAGA KEPENDIDIKAN MATEMATIKA

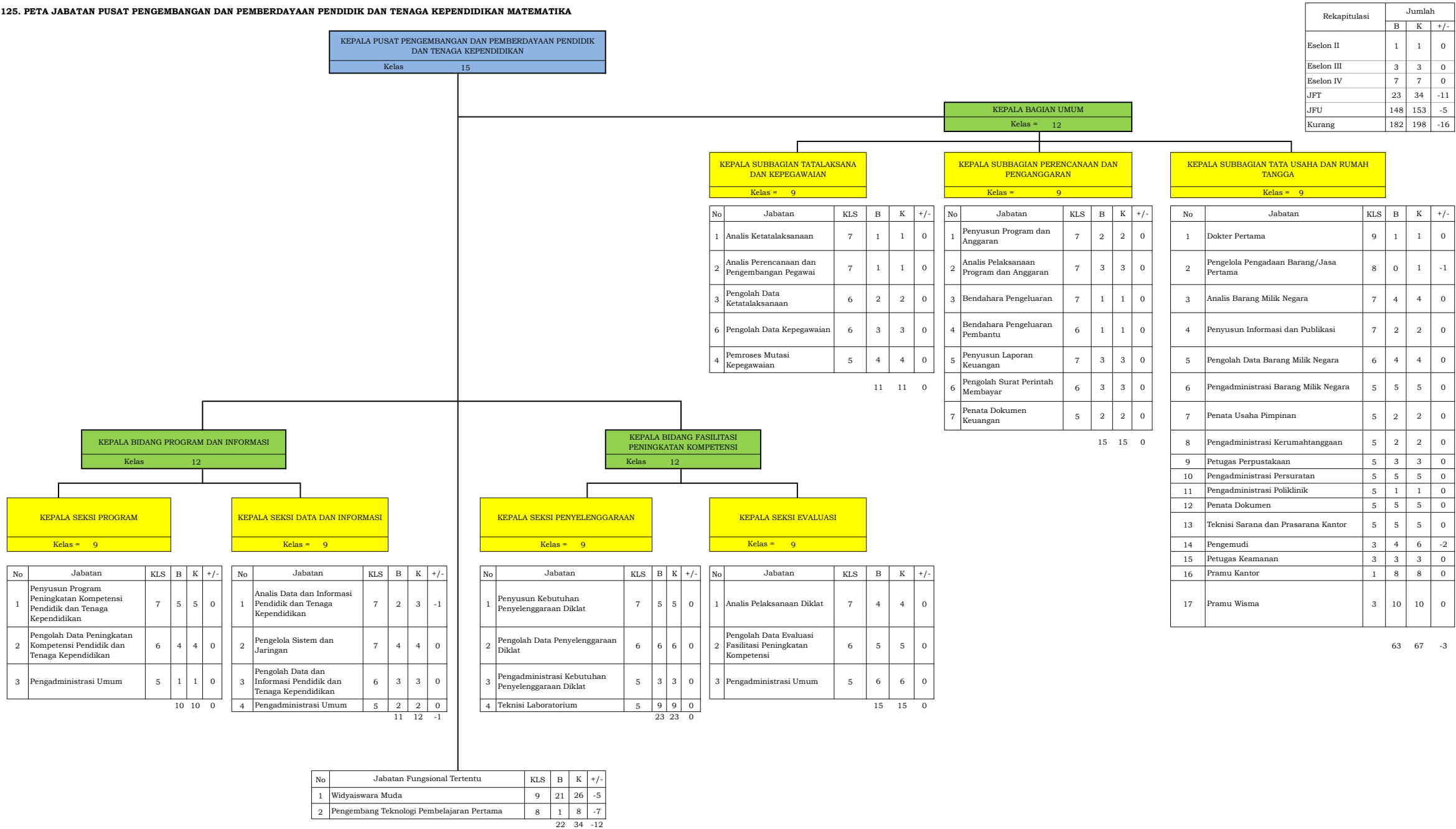

127. PETA JABATAN PUSAT PENGEMBANGAN DAN PEMBERDAYAAN PENDIDIK DAN TENAGA KEPENDIDIKAN TAMAN KANAK-KANAK DAN PENDIDIKAN LUAR BIASA

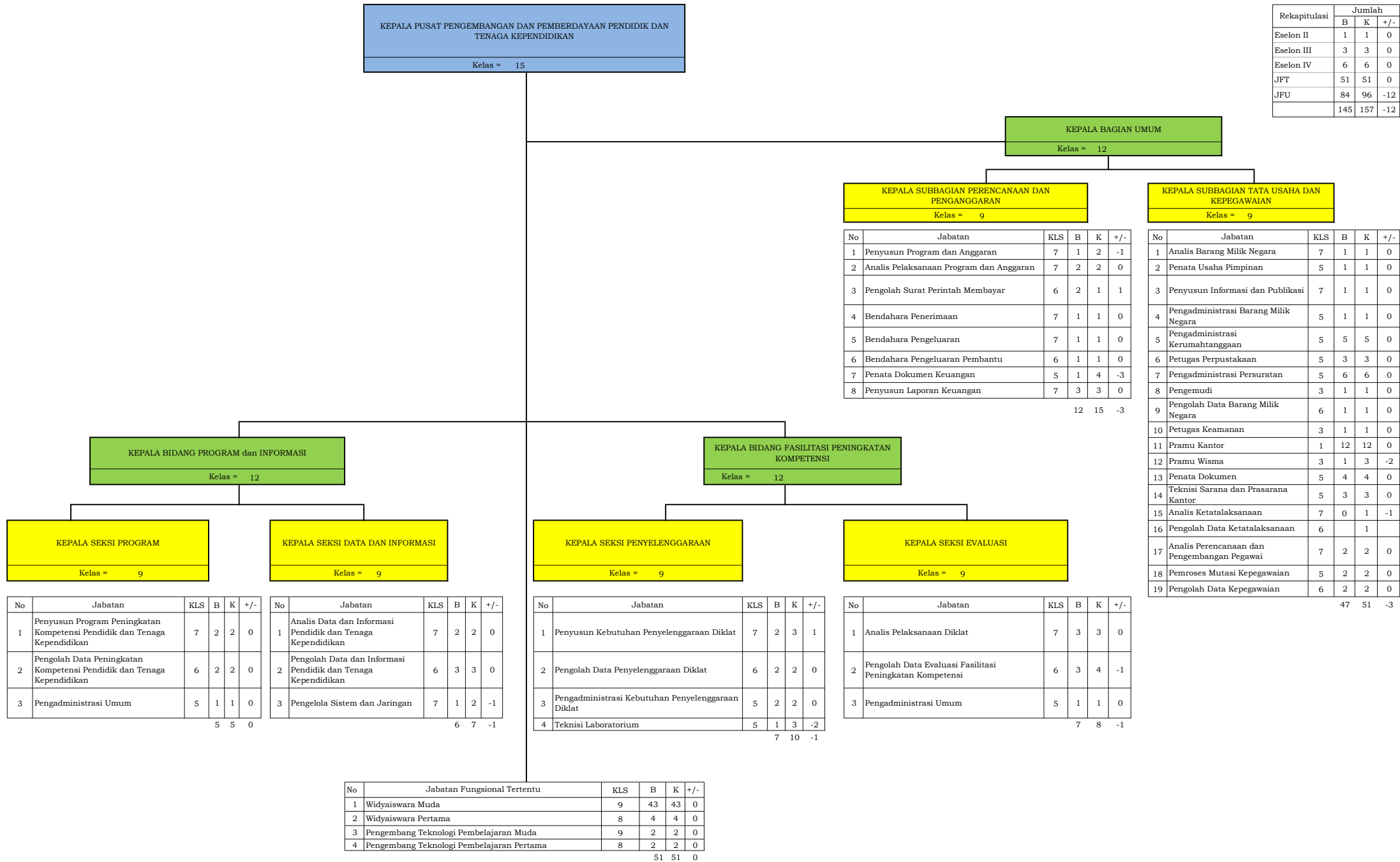

Kepala Bagian Umum
Kelas = 12

Kepala Pusat Pengembangan dan Pemberdayaan Pendidik dan Tenaga Kependidikan
Kelas = 15

Kepala Bidang Program dan Informasi
Kelas = 12

Kepala Seksi Program
Kelas = 9

No	Jabatan	KLS	B	K	+/-
1	Penyusun Program Peningkatan Kompetensi Pendidik dan Tenaga Kependidikan	7	2	2	0
2	Pengolah Data Peningkatan Kompetensi Pendidik dan Tenaga Kependidikan	6	2	2	0
3	Pengadministrasi Umum	5	1	1	0

550

Kepala Seksi Data dan Informasi
Kelas = 9

No	Jabatan	KLS	B	K	+/-
1	Analisis Data dan Informasi Pendidik dan Tenaga Kependidikan	7	2	2	0
2	Pengolah Data dan Informasi Pendidik dan Tenaga Kependidikan	6	3	3	0
3	Pengelola Sistem dan Jaringan	7	1	2	-1

67-1

Kepala Bidang Fasilitas Peningkatan Kompetensi
Kelas = 12

Kepala Seksi Penyelenggaraan
Kelas = 9

No	Jabatan	KLS	B	K	+/-
1	Penyusun Kebutuhan Penyelenggaraan Diklat	7	2	3	1
2	Pengolah Data Penyelenggaraan Diklat	6	2	2	0
3	Pengadministrasi Kebutuhan Penyelenggaraan Diklat	5	2	2	0
4	Teknisi Laboratorium	5	1	3	-2

710-1

Kepala Seksi Evaluasi
Kelas = 9

No	Jabatan	KLS	B	K	+/-
1	Analisis Pelaksanaan Diklat	7	3	3	0
2	Pengolah Data Evaluasi Fasilitas Peningkatan Kompetensi	6	3	4	-1
3	Pengadministrasi Umum	5	1	1	0

78-1

Kepala Subbagian Perencanaan dan Penganggaran
Kelas = 9

No	Jabatan	KLS	B	K	+/-
1	Penyusun Program dan Anggaran	7	1	2	-1
2	Analisis Pelaksanaan Program dan Anggaran	7	2	2	0
3	Pengolah Surat Perintah Membayar	6	2	1	1
4	Bendahara Penerimaan	7	1	1	0
5	Bendahara Pengeluaran	7	1	1	0
6	Bendahara Pengeluaran Pembantu	6	1	1	0
7	Penata Dokumen Keuangan	5	1	4	-3
8	Penyusun Laporan Keuangan	7	3	3	0

1215-3

Kepala Subbagian Tata Usaha dan Kepegawaian
Kelas = 9

4751-3

Rekapitulasi	Jumlah		
	B	K	+/-
Eselon II	1	1	0
Eselon III	3	3	0
Eselon IV	6	6	0
JFT	51	51	0
JFU	84	96	-12
	145	157	-12

No	Jabatan Fungsional Tertentu	KLS	B	K	+/-
1	Widyaiswara Muda	9	43	43	0
2	Widyaiswara Pertama	8	4	4	0
3	Pengembang Teknologi Pembelajaran Muda	9	2	2	0
4	Pengembang Teknologi Pembelajaran Pertama	8	2	2	0

51510

128. PETA JABATAN PUSAT PENGEMBANGAN DAN PEMBERDAYAAN PENDIDIK DAN TENAGA KEPENDIDIKAN BAHASA

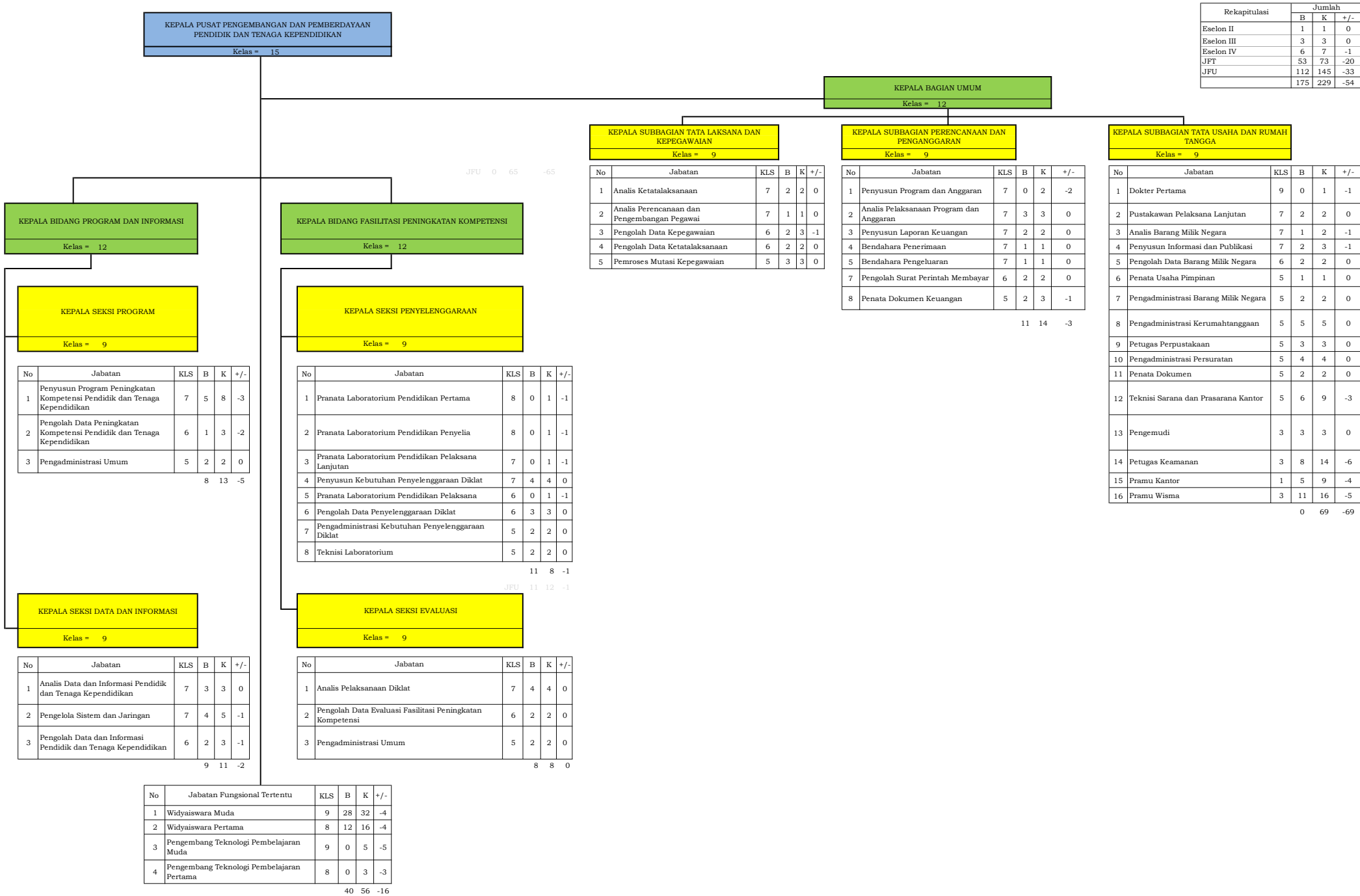

129. PETA JABATAN PUSAT PENGEMBANGAN DAN PEMBERDAYAAN PENDIDIK DAN TENAGA KEPENDIDIKAN PENDIDIKAN JASMANI DAN BIMBINGAN KONSELING

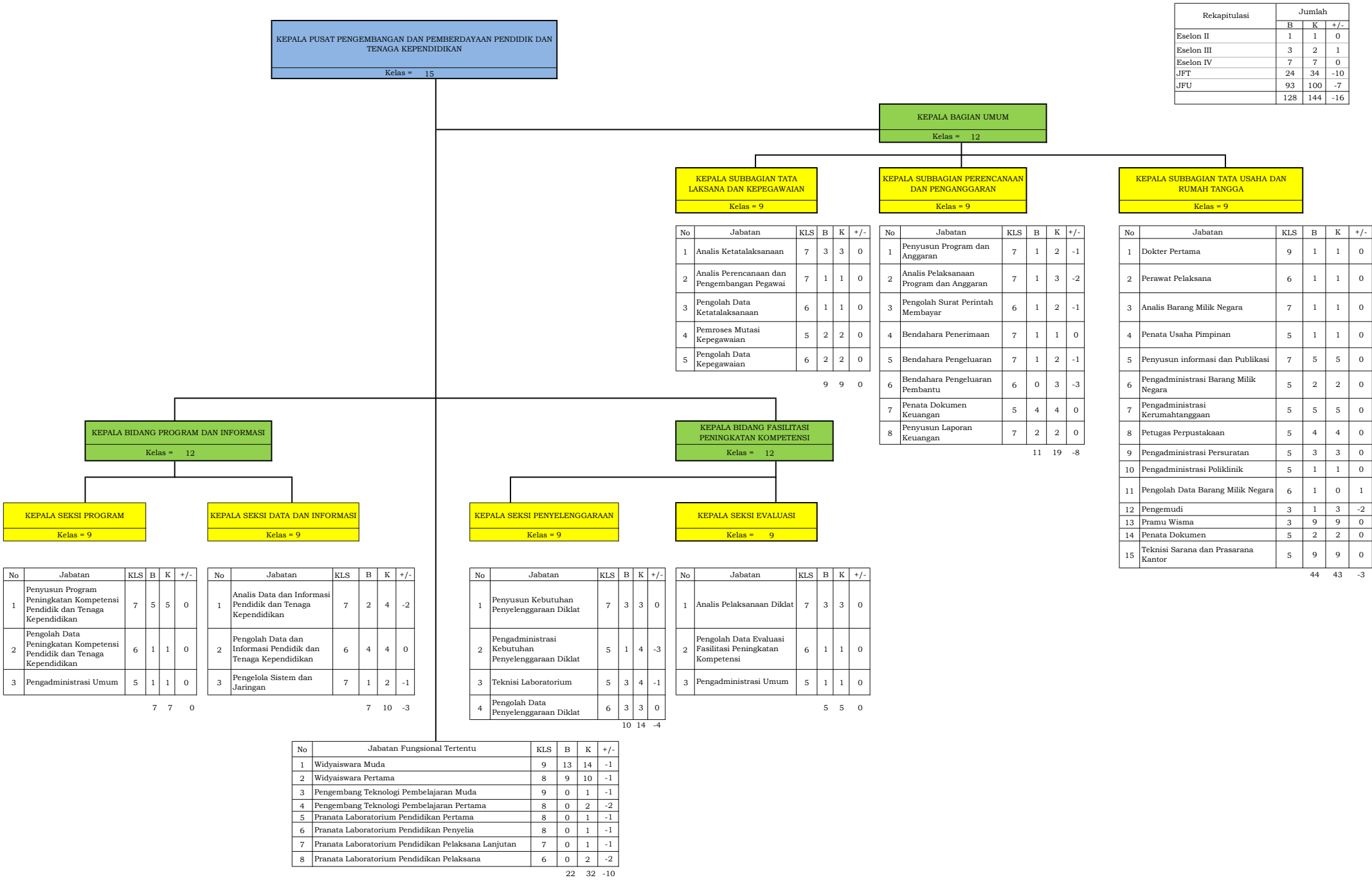

130. PETA JABATAN PUSAT PENGEMBANGAN DAN PEMBERDAYAAN PENDIDIK DAN TENAGA KEPENDIDIKAN PKN DAN IPS

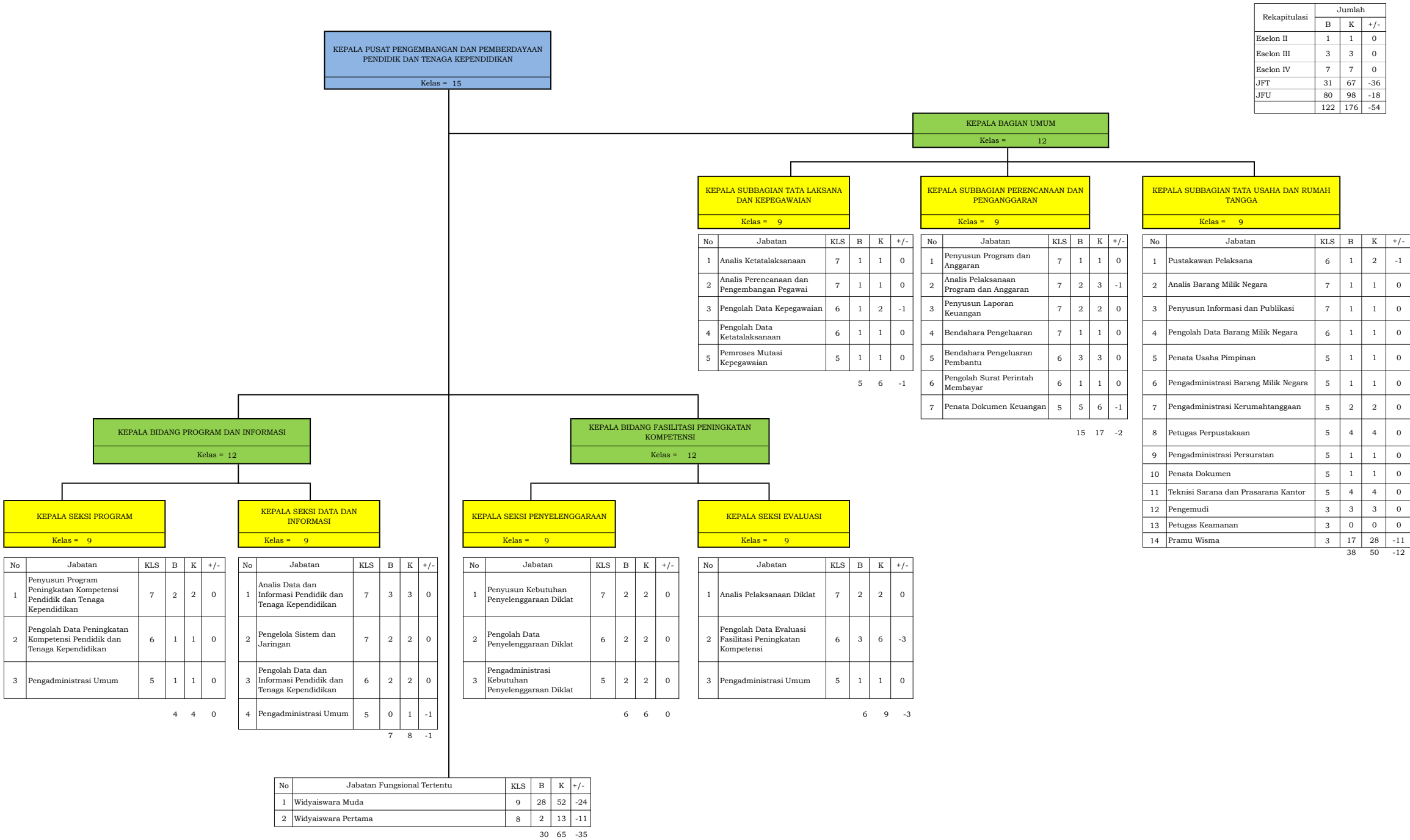

131. PETA JABATAN LEMBAGA PENJAMINAN MUTU PENDIDIKAN ACEH

REKAPITULASI	JUMLAH		
	B	K	+/-
Eselon II	0	0	0
Eselon III	1	1	0
Eselon IV	4	4	0
JFT	39	41	-2
JFU	69	76	-7
	113	122	-9

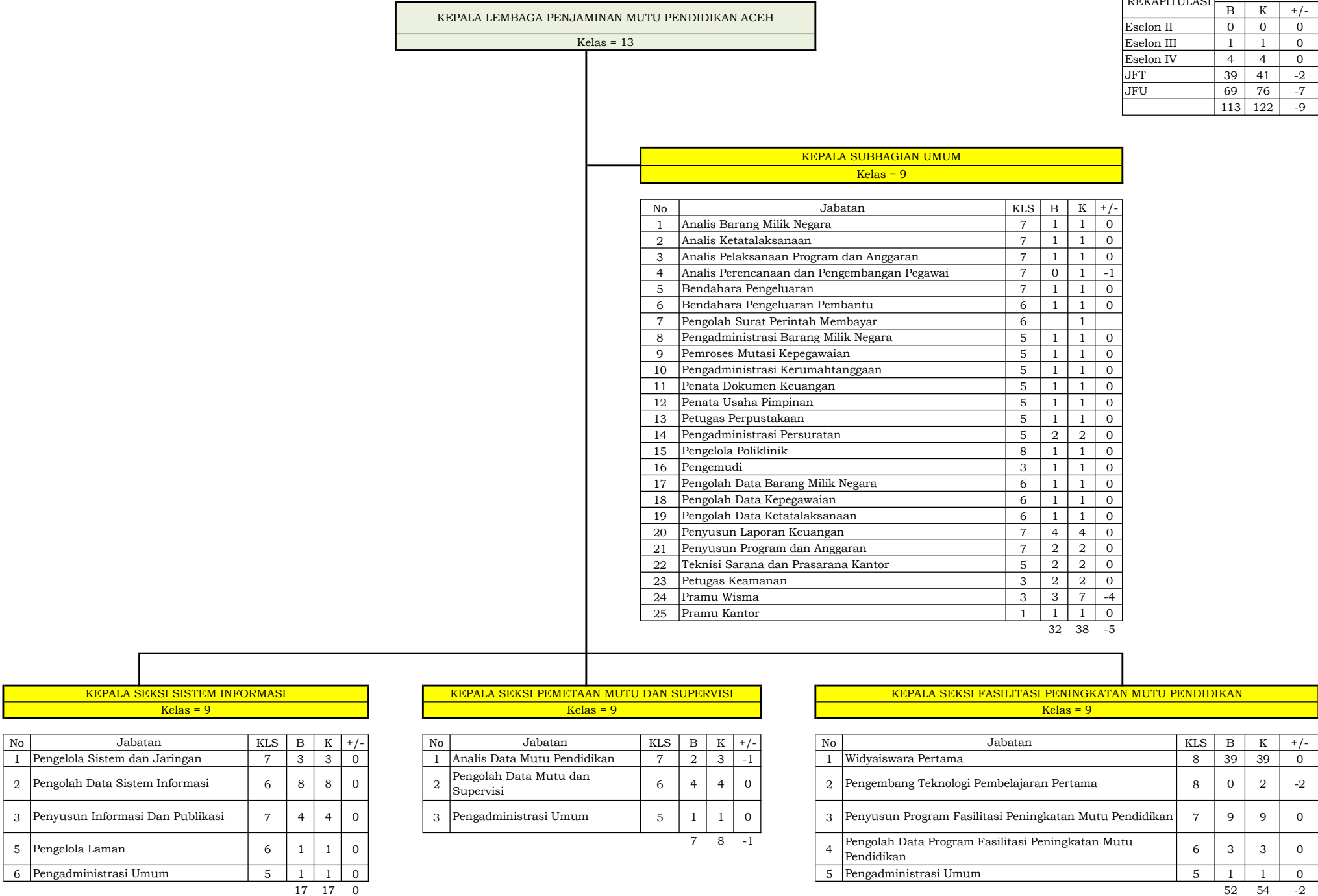

132. PETA JABATAN LEMBAGA PENJAMINAN MUTU PENDIDIKAN PROVINSI SUMATERA UTARA

Rekapitulasi	Jumlah		
	B	K	+/-
Eselon III	1	1	0
Eselon IV	4	4	0
JFT	25	28	-3
JFU	91	91	0
Jumlah	121	124	-3

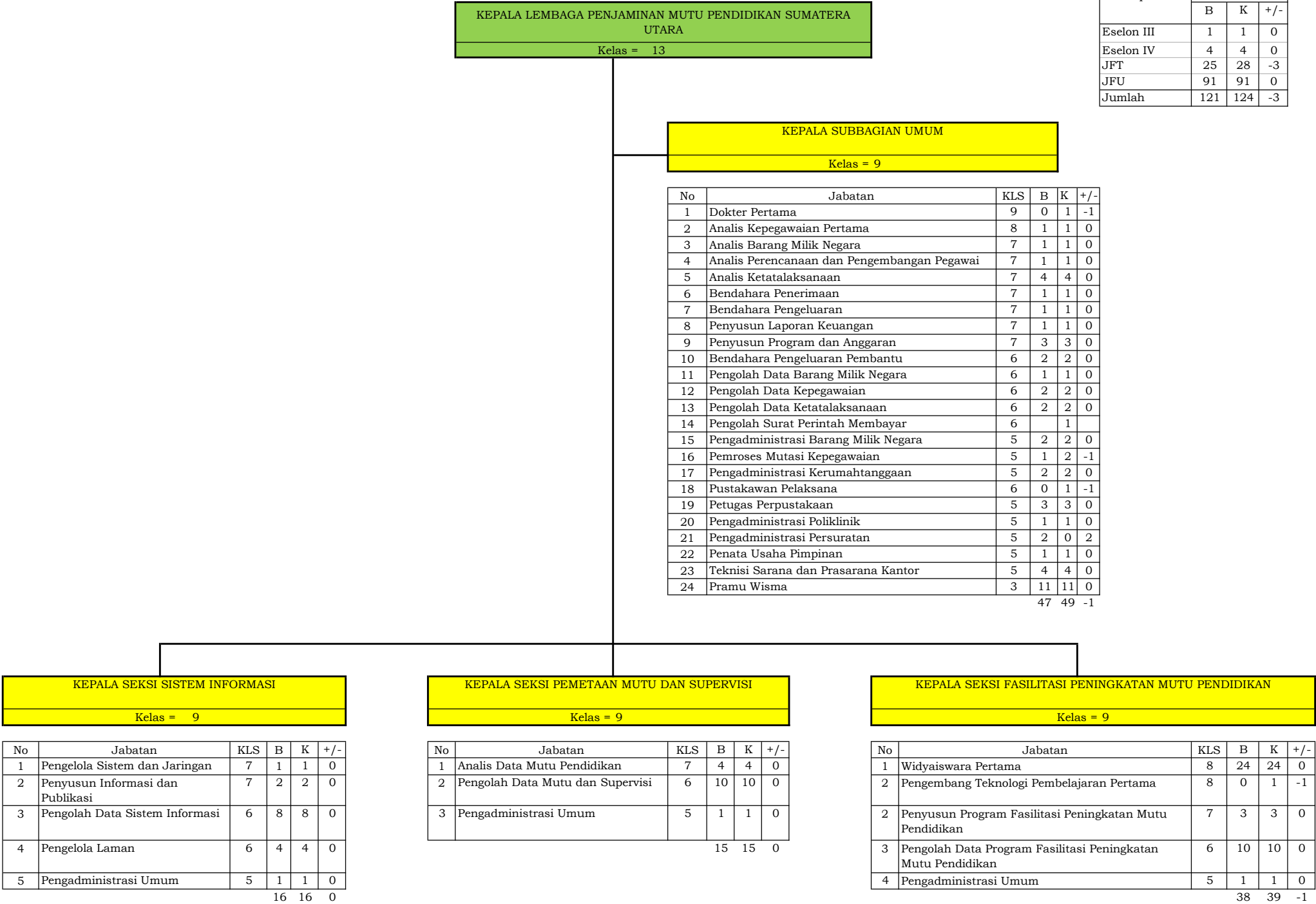

133. PETA JABATAN LEMBAGA PENJAMINAN MUTU PENDIDIKAN SUMATERA BARAT

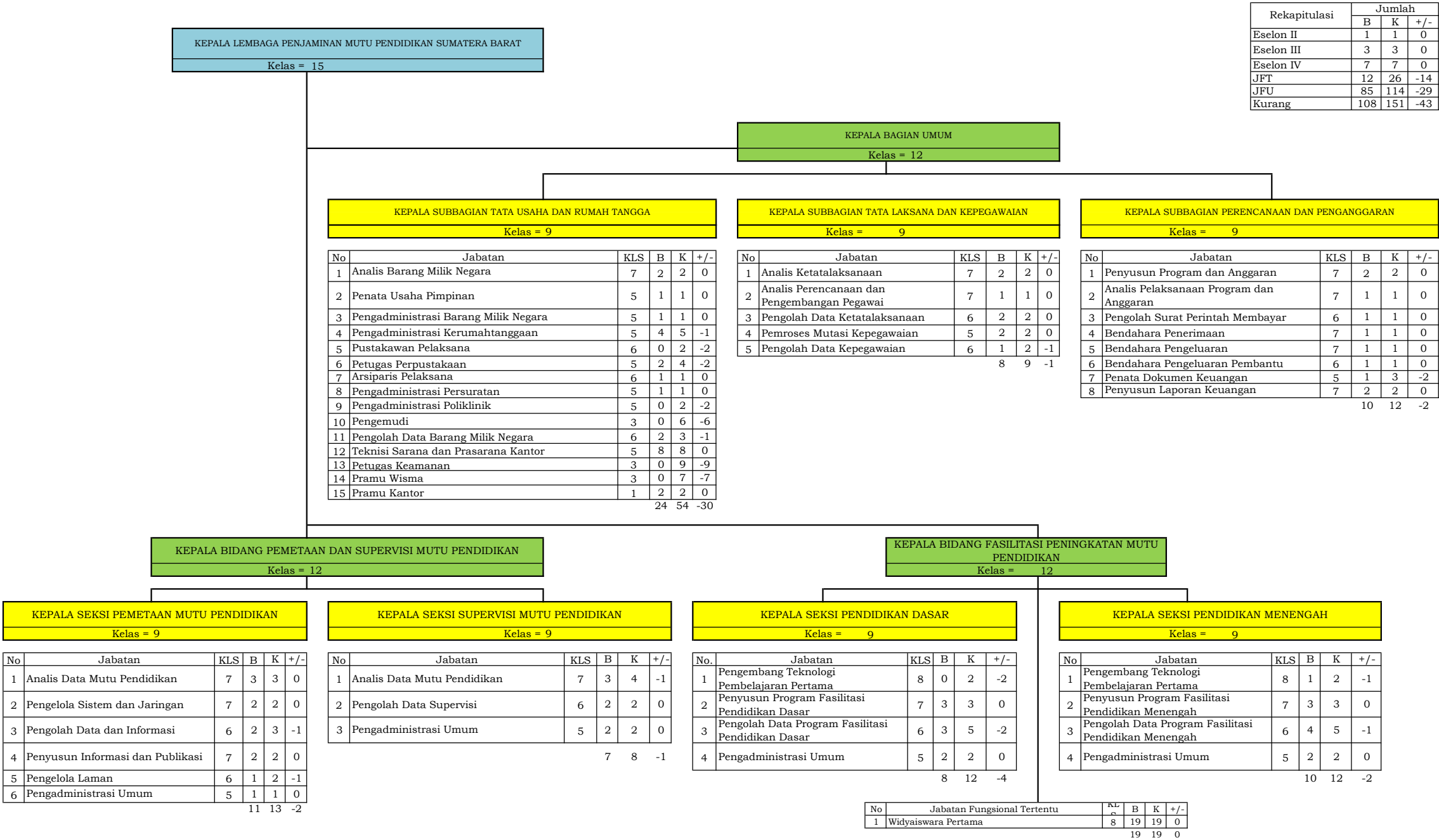

134. PETA JABATAN LEMBAGA PENJAMINAN MUTU PENDIDIKAN RIAU

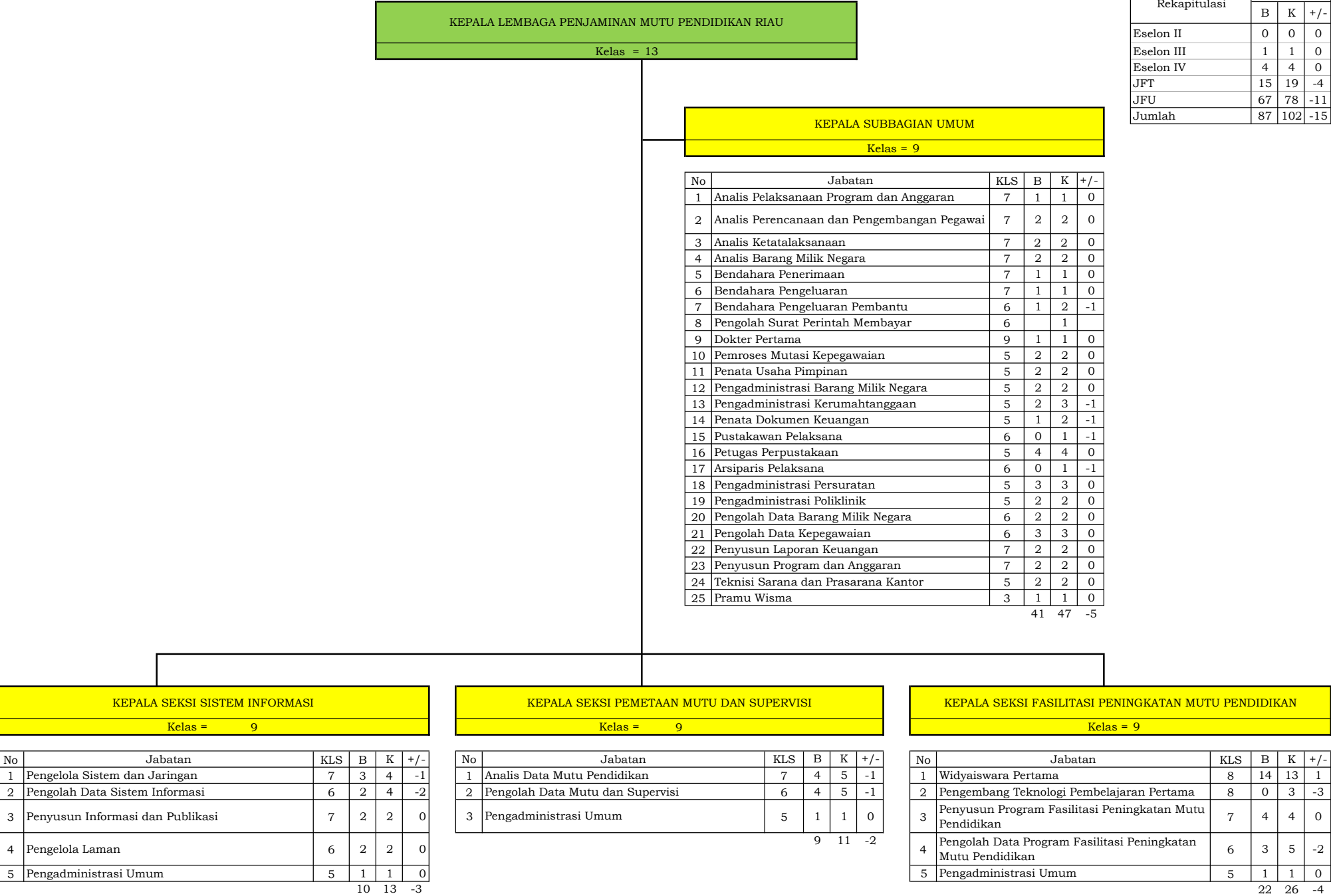

135. PETA JABATAN LEMBAGA PENJAMINAN MUTU PENDIDIKAN KEPULAUAN RIAU

Rekapitulasi	Jumlah		
	B	K	+/-
Eselon II	0	0	0
Eselon III	1	1	0
Eselon IV	3	3	0
JFT	2	2	0
JFU	2	101	-99
Jumlah	8	107	-99

KEPALA LEMBAGA PENJAMINAN MUTU PENDIDIKAN KEPULAUAN RIAU	
Kelas =	13

KEPALA SUBBAGIAN UMUM	
Kelas =	9

No	Jabatan	KLS	B	K	+/-
1	Analisis Pelaksanaan Program dan Anggaran	7	0	1	-1
2	Analisis Perencanaan dan Pengembangan Pegawai	7	0	1	-1
3	Analisis Ketatalaksanaan	7	0	2	-2
4	Analisis Barang Milik Negara	7	0	1	-1
5	Bendahara Penerimaan	7	0	1	-1
6	Bendahara Pengeluaran	7	0	1	-1
7	Bendahara Pengeluaran Pembantu	6	1	1	0
8	Dokter Pertama	9	0	1	-1
9	Pengolah Surat Perintah Membayar	6		1	
10	Perawat Pelaksana	6	0	2	-2
11	Pemroses Mutasi Kepegawaian	5	0	2	-2
12	Penata Usaha Pimpinan	5	0	1	-1
13	Pengadministrasi Barang Milik Negara	5	0	2	-2
14	Pengadministrasi Kerumahtanggaan	5	0	5	-5
15	Penata Dokumen Keuangan	5	0	1	-1
16	Pustakawan Pelaksana	6	0	1	-1
17	Petugas Perpustakaan	5	0	2	-2
18	Arsiparis Pelaksana	6	0	1	-1
19	Pengadministrasi Persuratan	5	0	1	-1
20	Pengadministrasi Poliklinik	5	0	1	-1
21	Pengolah Data Barang Milik Negara	6	0	2	-2
22	Pengolah Data Kepegawaian	6	0	1	-1
23	Pengolah Data Ketatalaksanaan	6	0	2	-2
24	Penyusun Laporan Keuangan	7	1	2	-1
25	Penyusun Program dan Anggaran	7	0	4	-4
26	Teknisi Sarana dan Prasarana Kantor	5	0	3	-3
27	Pengemudi	3	0	3	-3
28	Petugas Keamanan	3	0	11	-11
29	Pramu Kantor	1	0	2	-2
30	Pramu Wisma	3	0	10	-10
			2	69	-66

KEPALA SEKSI SISTEM INFORMASI DAN PEMETAAN MUTU	
Kelas =	

No	Jabatan	KLS	B	K	+/-
1	Analisis Data Mutu Pendidikan	7	0	4	-4
2	Pengelola Sistem dan Jaringan	7	0	3	-3
3	Pengolah Data Sistem Informasi	6	0	4	-4
4	Penyusun Informasi dan Publikasi	7	0	3	-3
5	Pengelola Laman	6	0	1	-1
6	Pengadministrasi Umum	5	0	3	-3
		0		18	-18

KEPALA SEKSI SUPERVISI DAN FASILITASI PENINGKATAN MUTU PENDIDIKAN	
Kelas =	9

No	Jabatan	KLS	B	K	+/-
1	Widyaiswara Pertama	8	2	2	0
2	Pengembang Teknologi Pembelajaran Pertama	8	0	1	-1
3	Penyusun Program Supervisi dan Fasilitasi Peningkatan Mutu Pendidikan	7	0	6	-6
4	Pengolah Data Program Supervisi dan Fasilitasi Peningkatan Mutu Pendidikan	6	0	4	-4
5	Pengadministrasi Umum	5	0	3	-3
			2	16	-14

136. PETA JABATAN LEMBAGA PENJAMINAN MUTU PENDIDIKAN JAMBI

Rekapitulasi	Jumlah		
	B	K	+/-
Eselon II		0	0
Eselon III	1	1	0
Eselon IV	4	4	0
JFT	8	13	-5
JFU	64	94	-30
	77	112	-35

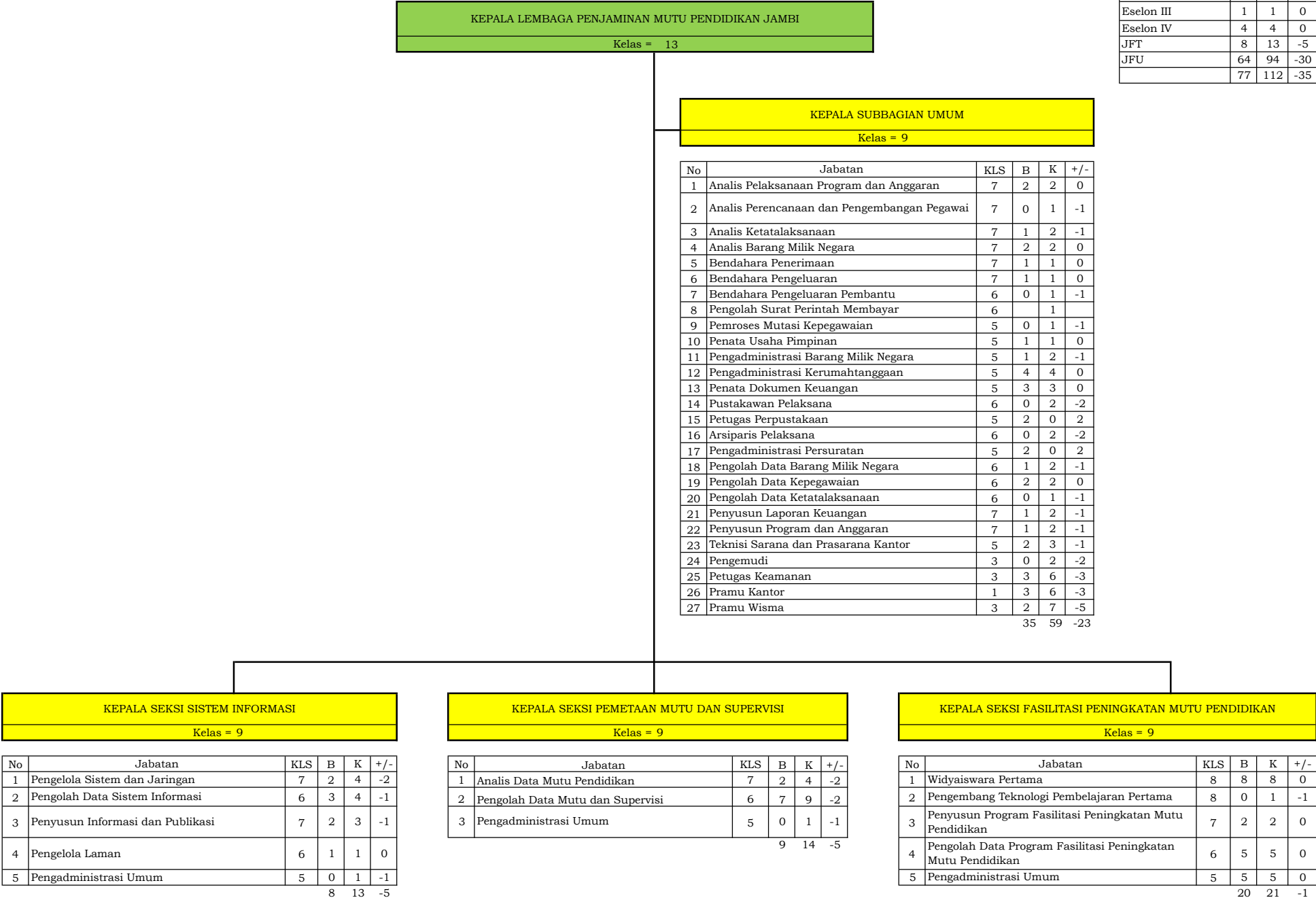

137. PETA JABATAN LEMBAGA PENJAMINAN MUTU PENDIDIKAN KEPULAUAN BANGKA BELITUNG

Rekapitulasi	Jumlah		
	B	K	+/-
Eselon II		0	0
Eselon III	1	1	0
Eselon IV	2	4	-2
JFT	13	16	-3
JFU	52	72	-20
	68	93	-25

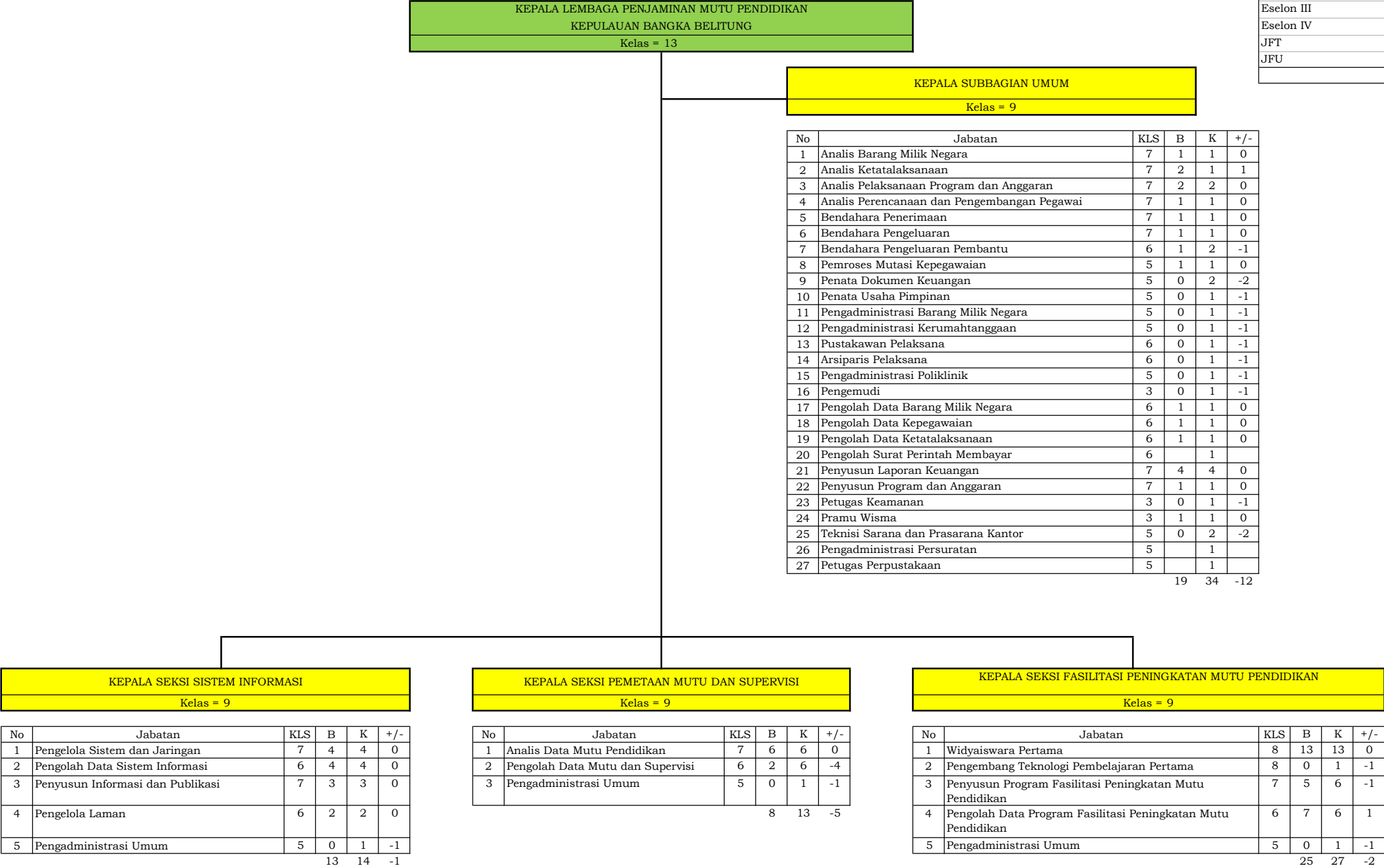

138. PETA JABATAN LEMBAGA PENJAMINAN MUTU PENDIDIKAN LAMPUNG

Rekapitulasi	Jumlah		
	B	K	+/-
Eselon III	1	1	0
Eselon IV	4	4	0
JFT	33	38	-5
JFU	76	100	-23
	114	143	-28

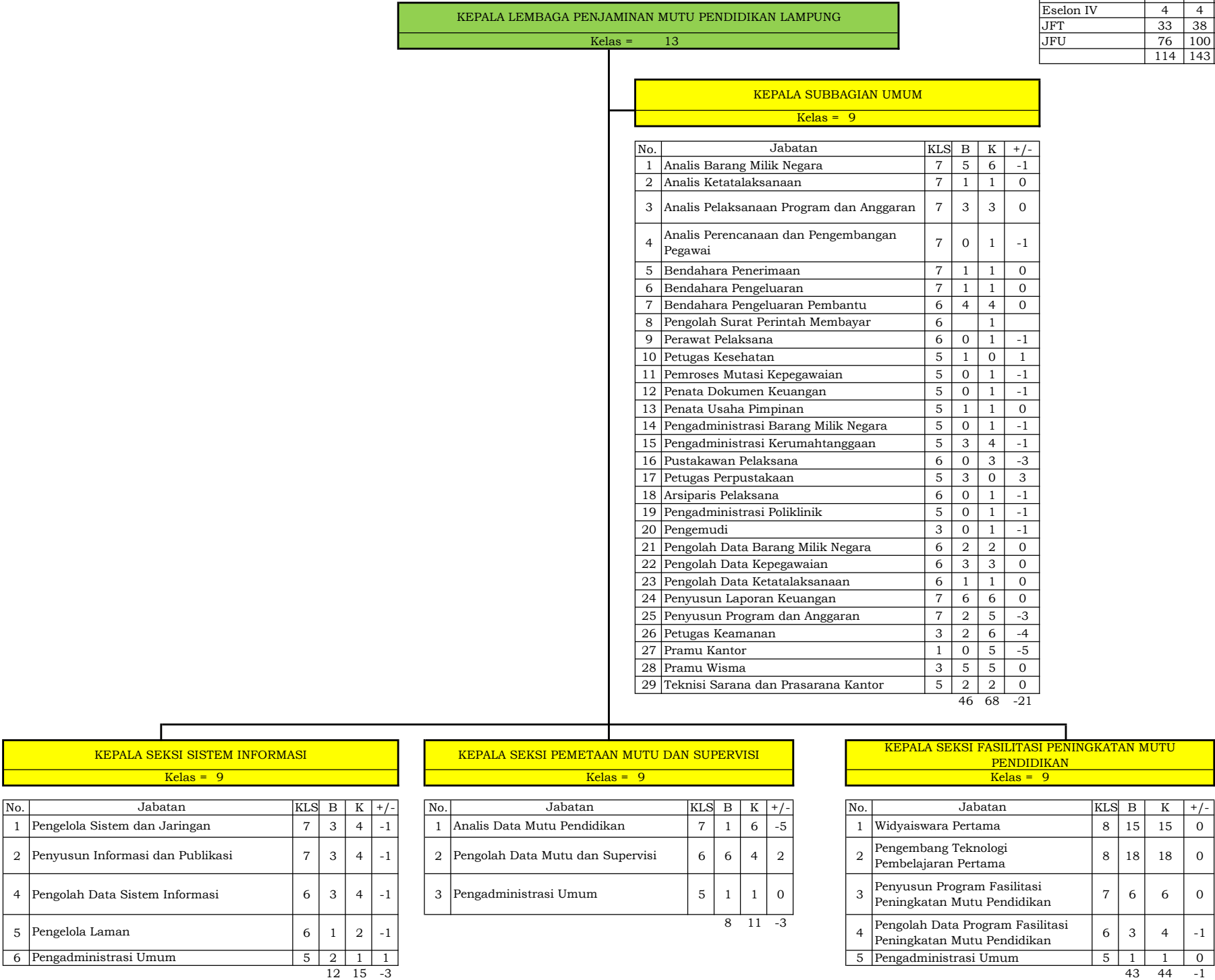

139. PETA JABATAN LEMBAGA PENJAMINAN MUTU PENDIDIKAN BENGKULU

Rekapitulasi	Jumlah		
	B	K	+/-
Eselon II	0	0	0
Eselon III	1	1	0
Eselon IV	4	4	0
JFT	18	27	-9
JFU	86	94	-8
Jumlah	109	126	-17

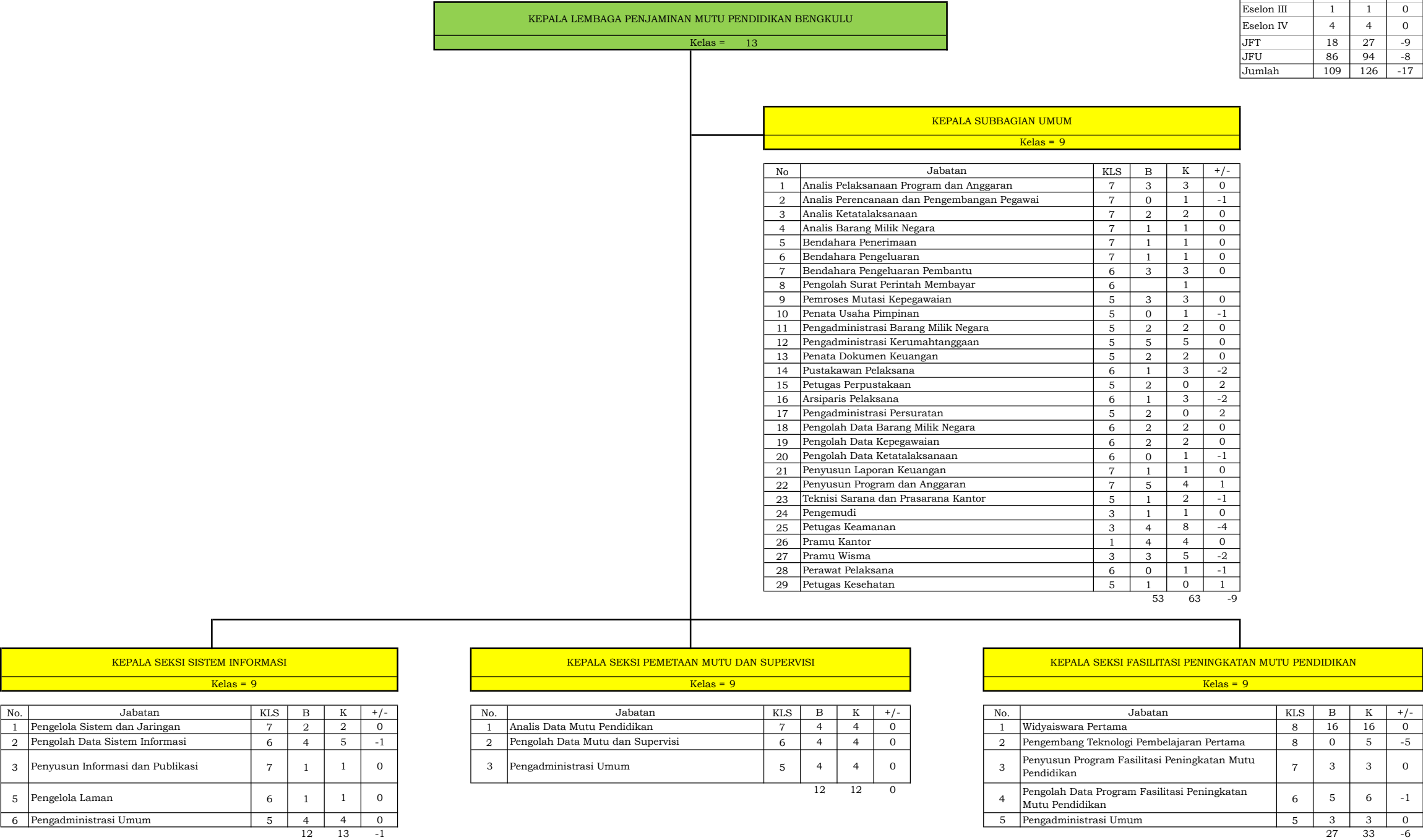

140. PETA JABATAN LEMBAGA PENJAMINAN MUTU PENDIDIKAN SUMATERA SELATAN

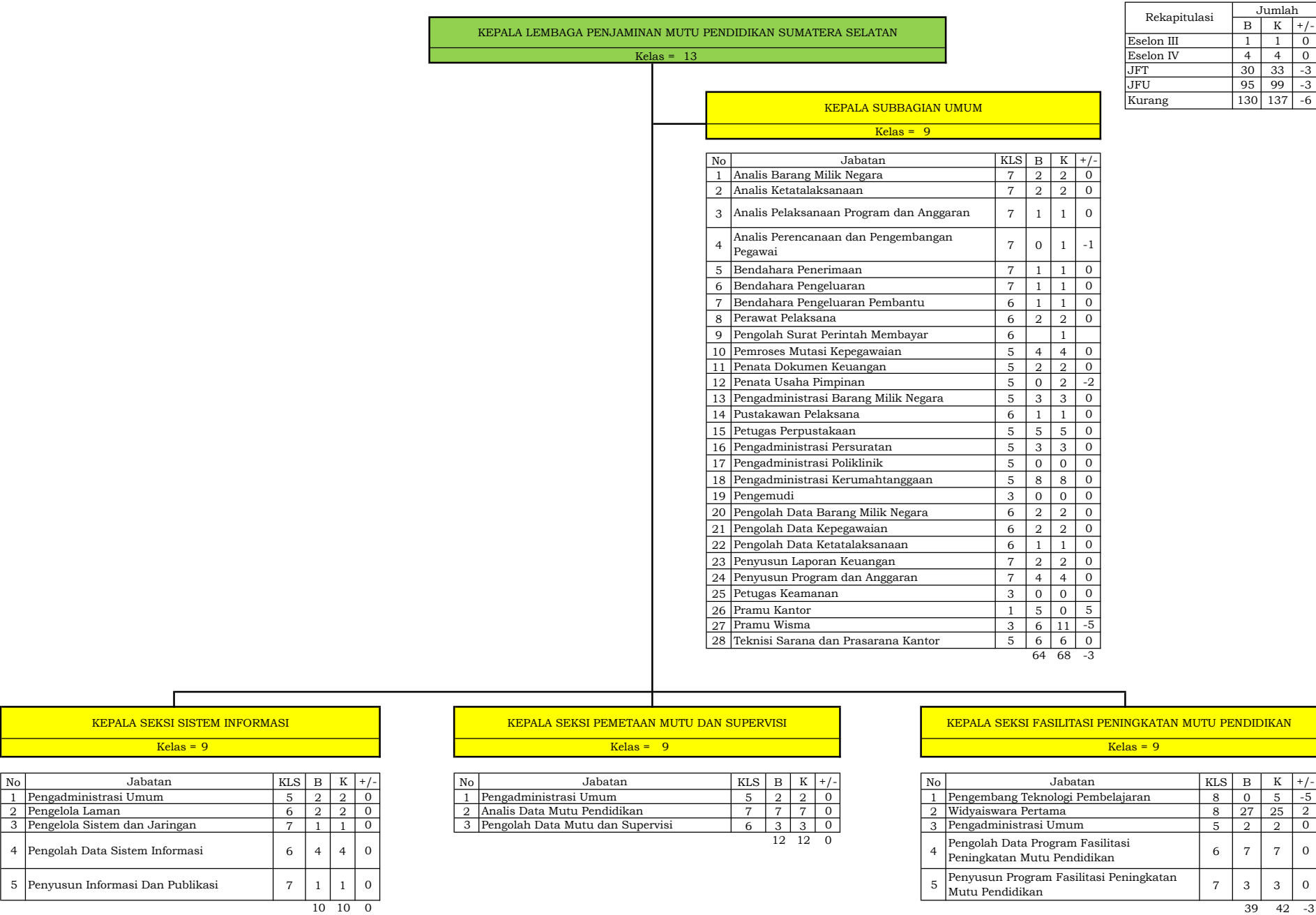

Rekapitulasi

	Jumlah		
	B	K	+/-
Eselon III	1	1	0
Eselon IV	4	4	0
JFT	30	33	-3
JFU	95	99	-3
Kurang	130	137	-6

141. PETA JABATAN LEMBAGA PENJAMINAN MUTU PENDIDIKAN BANTEN

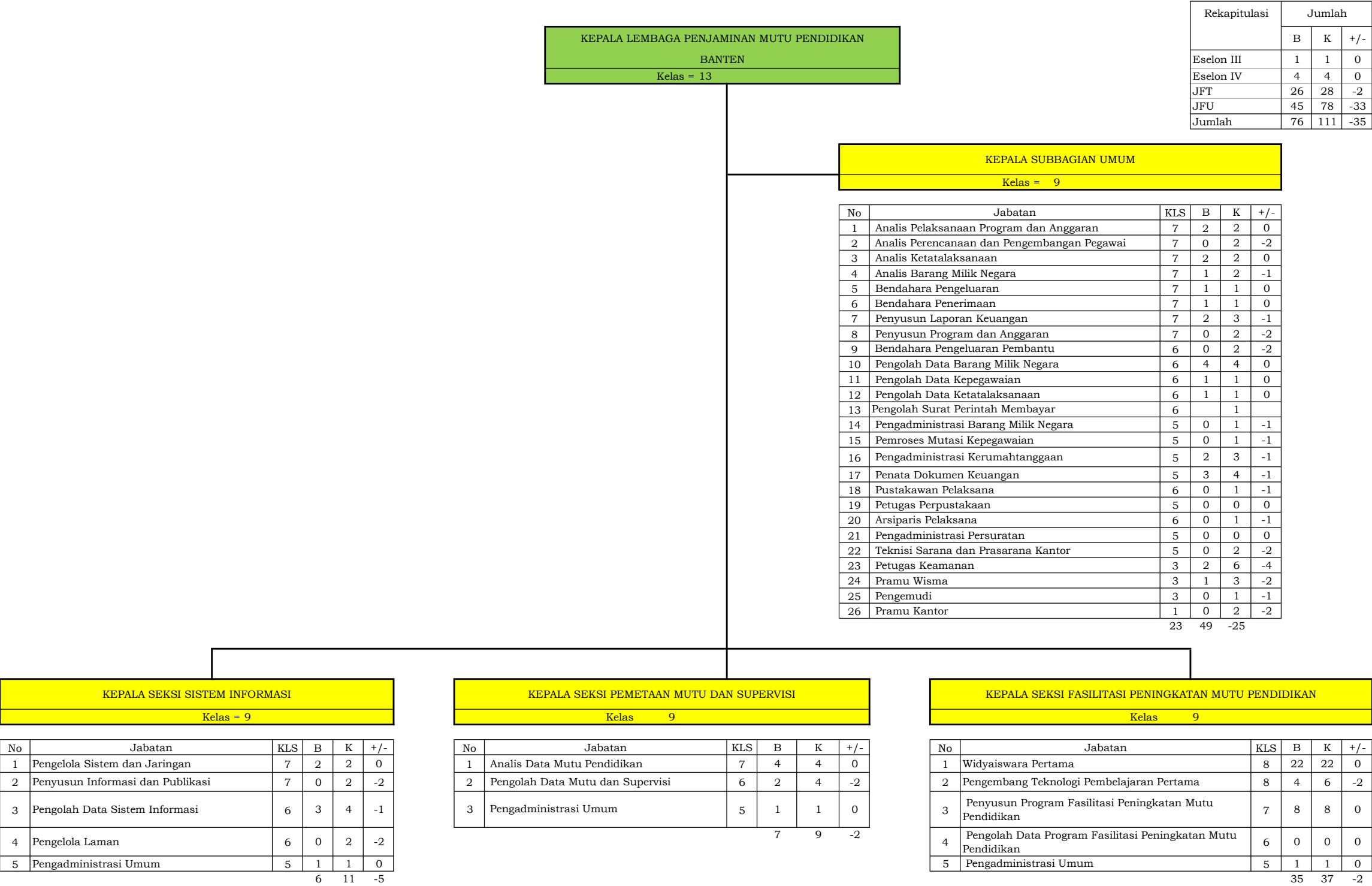

142. PETA JABATAN LEMBAGA PENJAMINAN MUTU PENDIDIKAN D.K.I. JAKARTA

REKAPITULASI	JUMLAH		
	B	K	+/-
Eselon II	0	0	0
Eselon III	1	1	0
Eselon IV	4	4	0
JFT	20	32	-12
JFU	111	157	-45
	136	194	-57

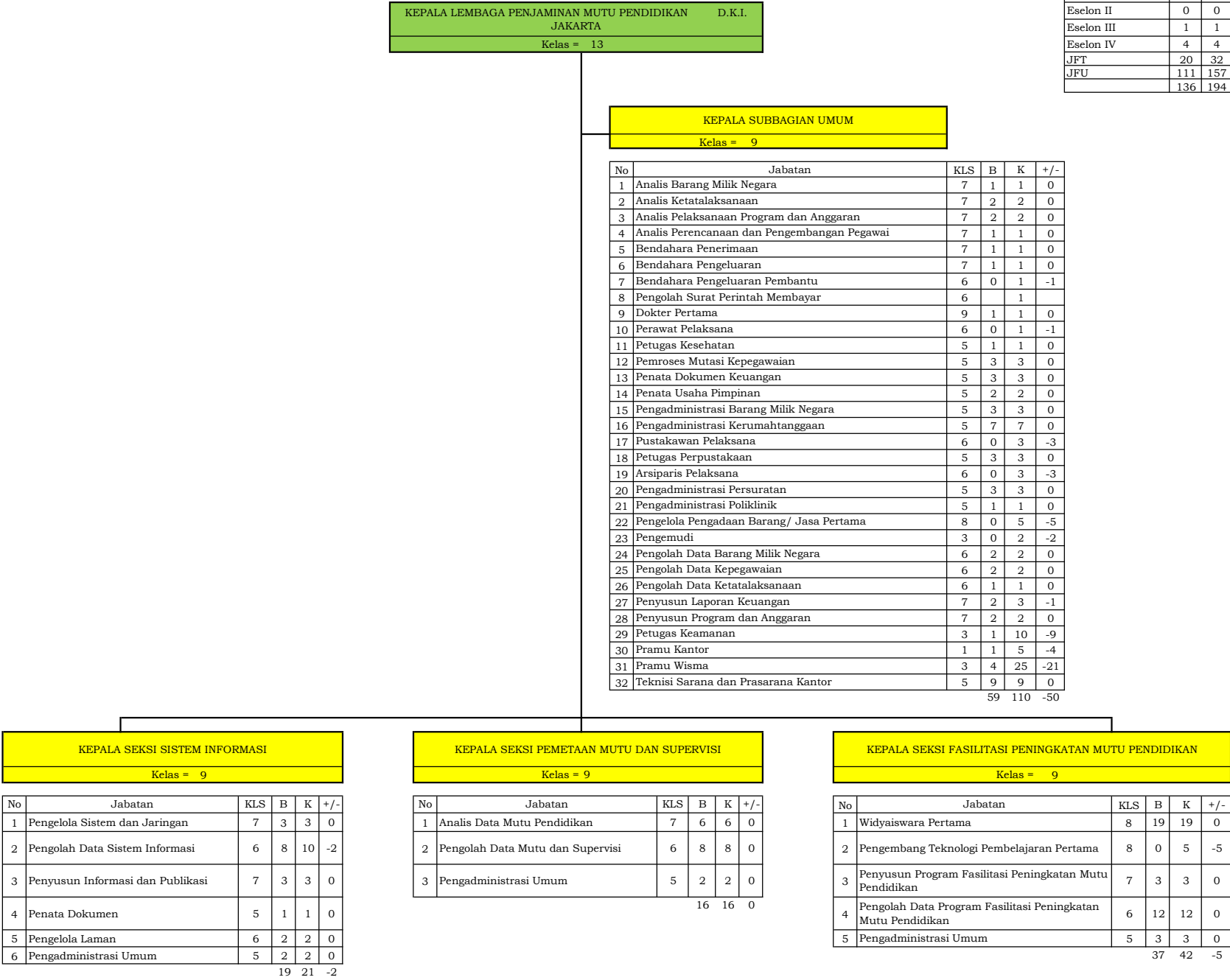

143. PETA JABATAN LEMBAGA PENJAMINAN MUTU PENDIDIKAN JAWA BARAT

REKAPITULASI	JUMLAH		
	B	K	-/+
Eselon III	1	1	0
Eselon IV	4	4	0
JFT	46	59	-13
JFU	113	132	-19
	164	196	-32

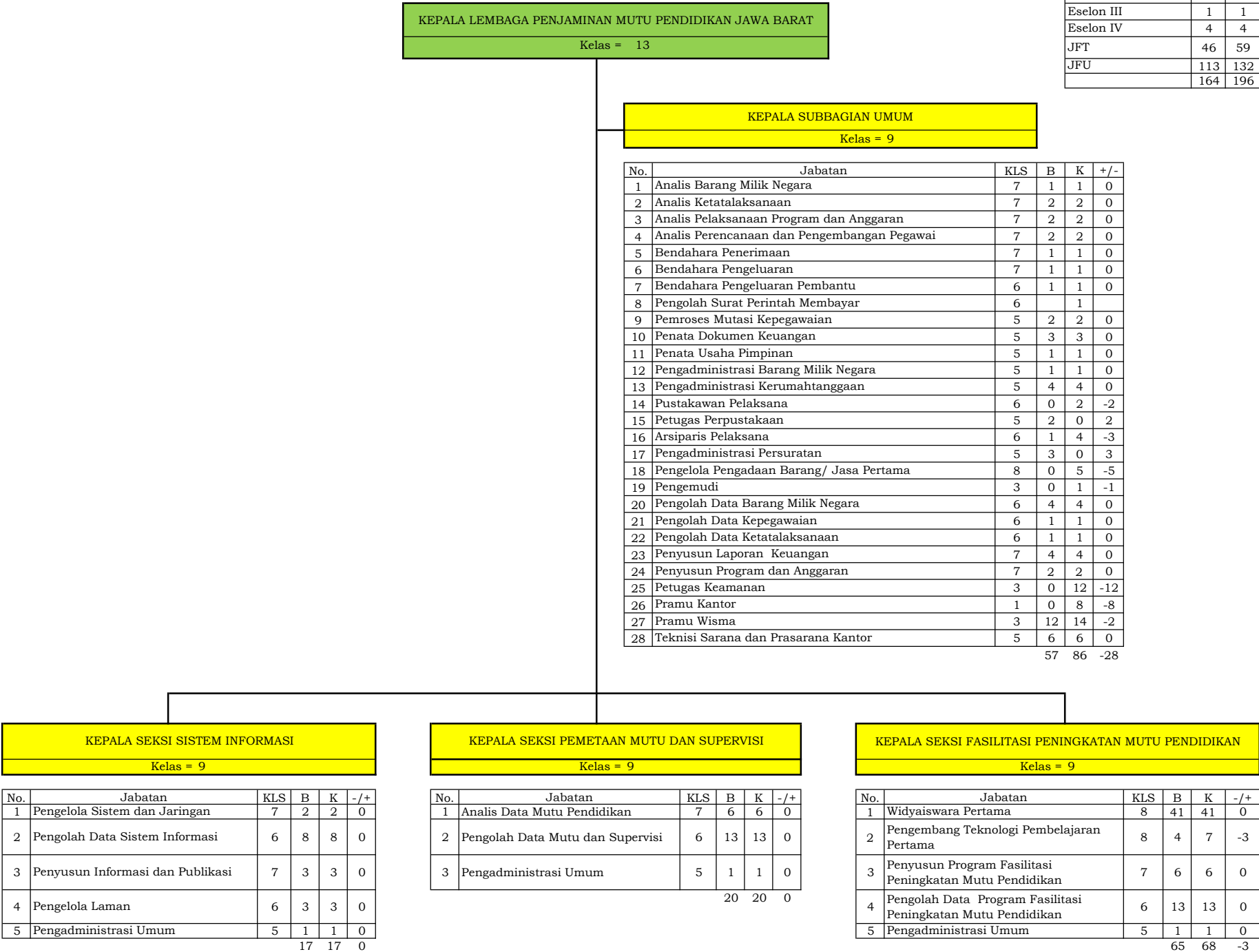

144. PETA JABATAN LEMBAGA PENJAMINAN MUTU PENDIDIKAN JAWA TENGAH

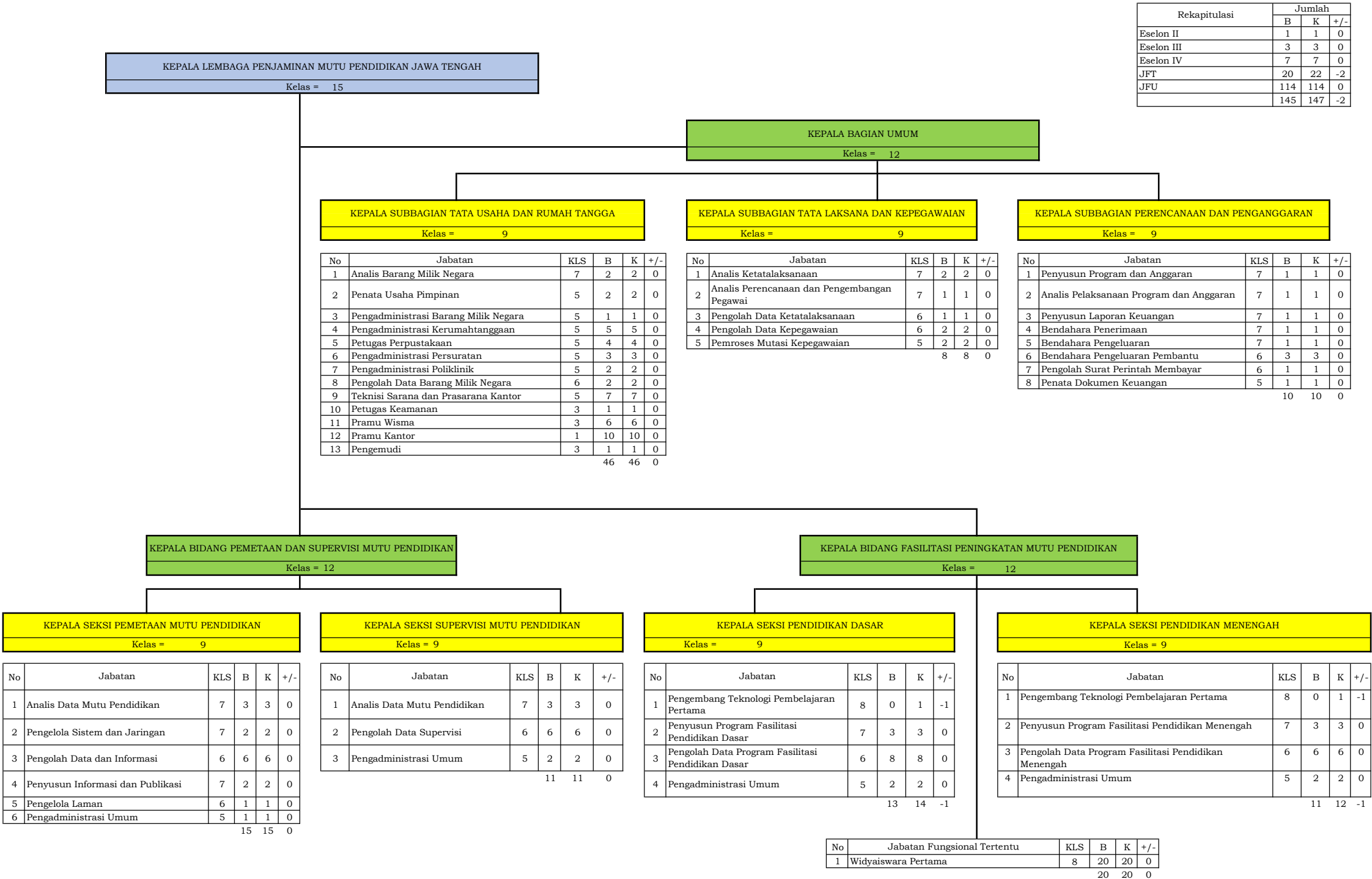

Rekapitulasi	Jumlah		
	B	K	+/-
Eselon II	1	1	0
Eselon III	3	3	0
Eselon IV	7	7	0
JFT	20	22	-2
JFU	114	114	0
	145	147	-2

145. PETA JABATAN LEMBAGA PENJAMINAN MUTU PENDIDIKAN D.I. YOGYAKARTA

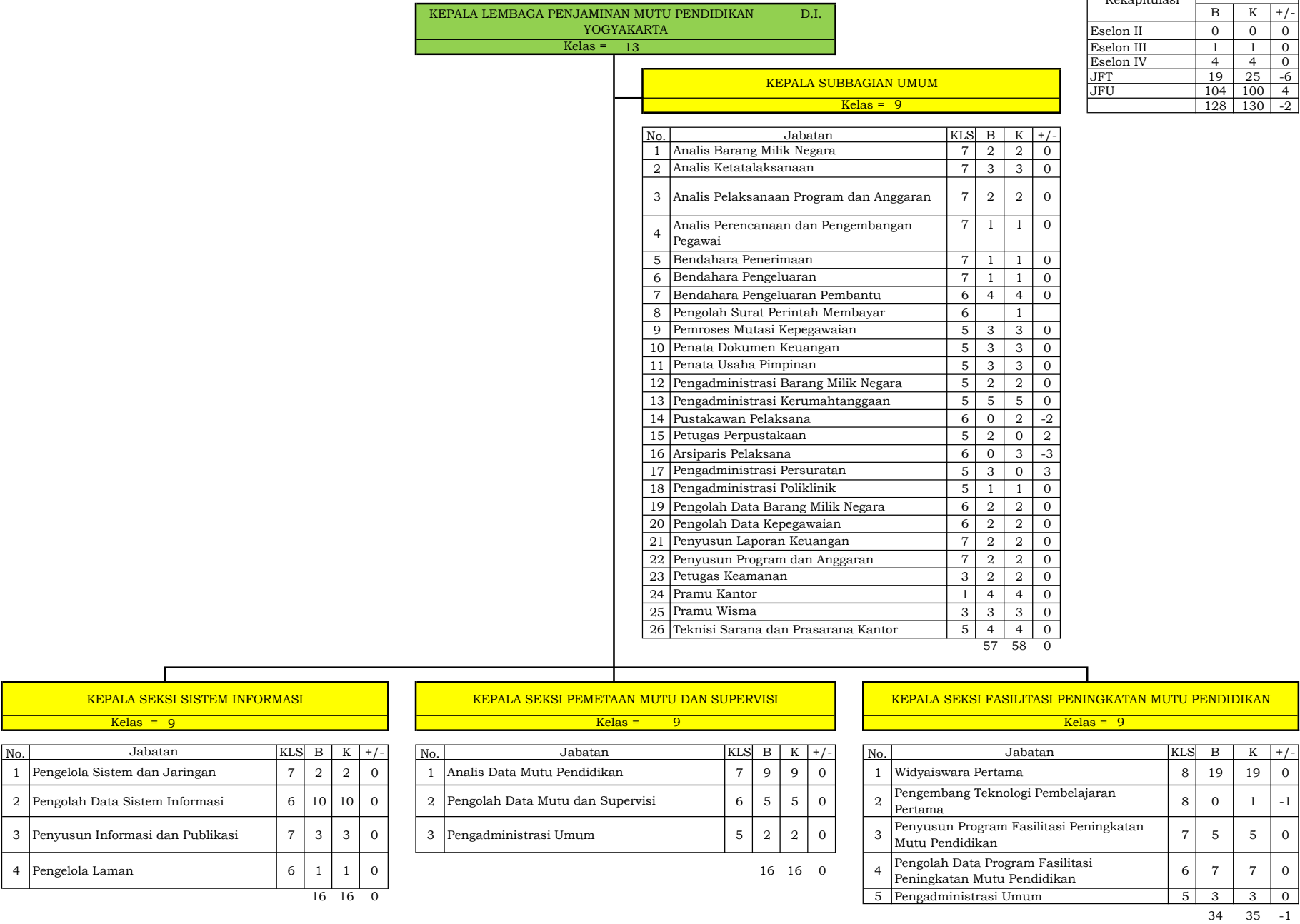

146. PETA JABATAN LEMBAGA PENJAMINAN MUTU PENDIDIKAN JAWA TIMUR

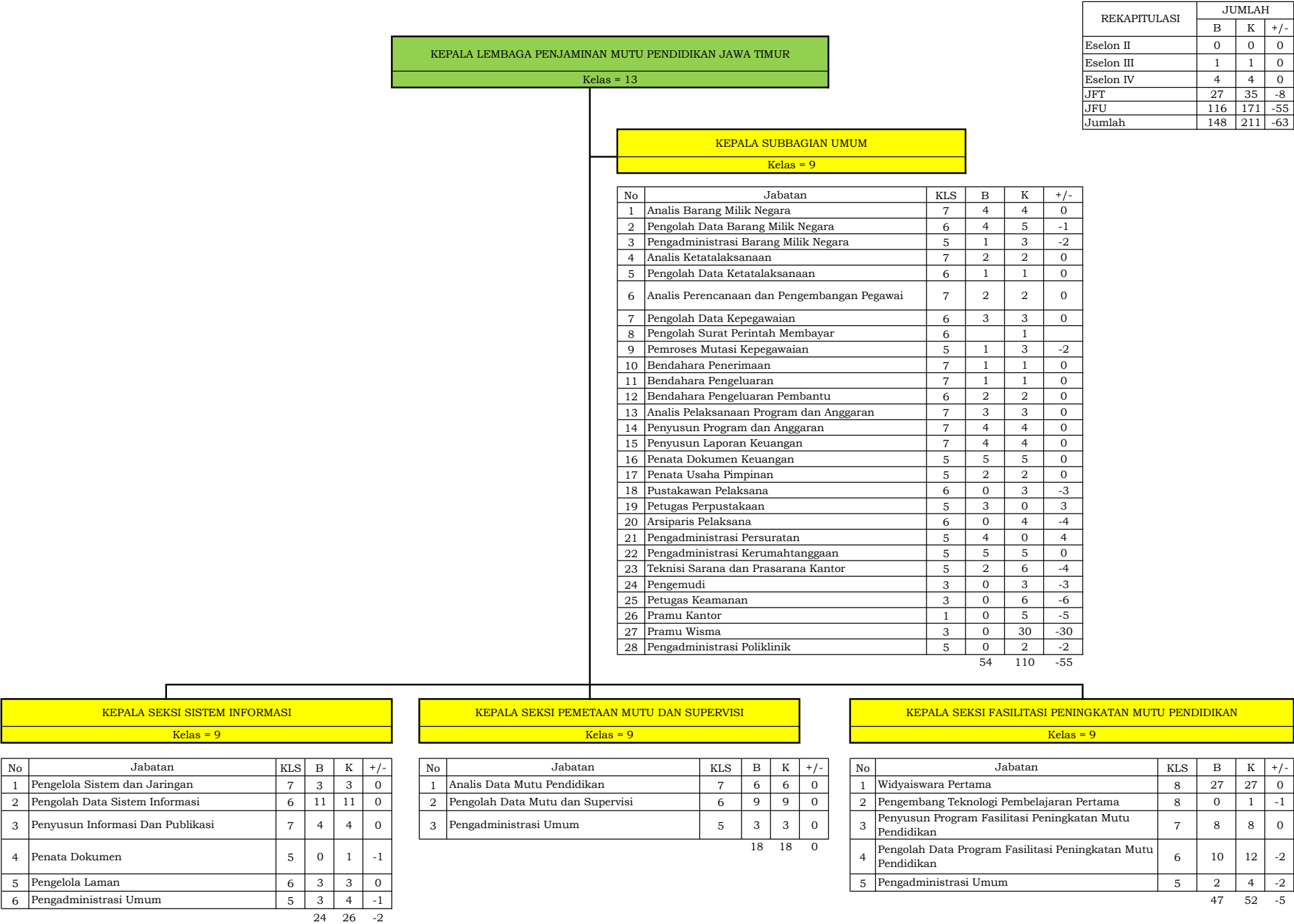

147. PETA JABATAN LEMBAGA PENJAMINAN MUTU PENDIDIKAN BALI

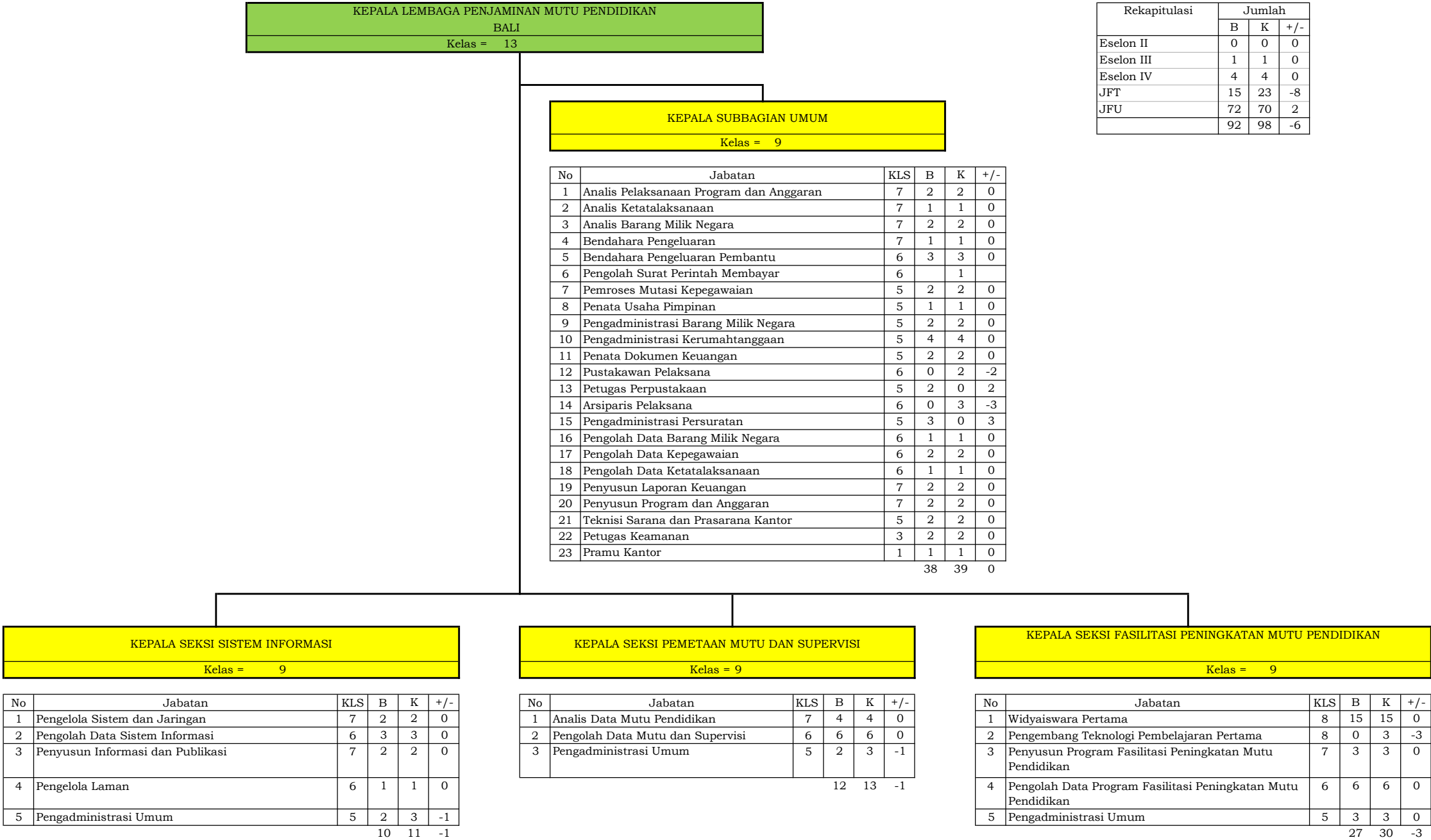

148. PETA JABATAN LEMBAGA PENJAMINAN MUTU PENDIDIKAN NUSA TENGGARA BARAT

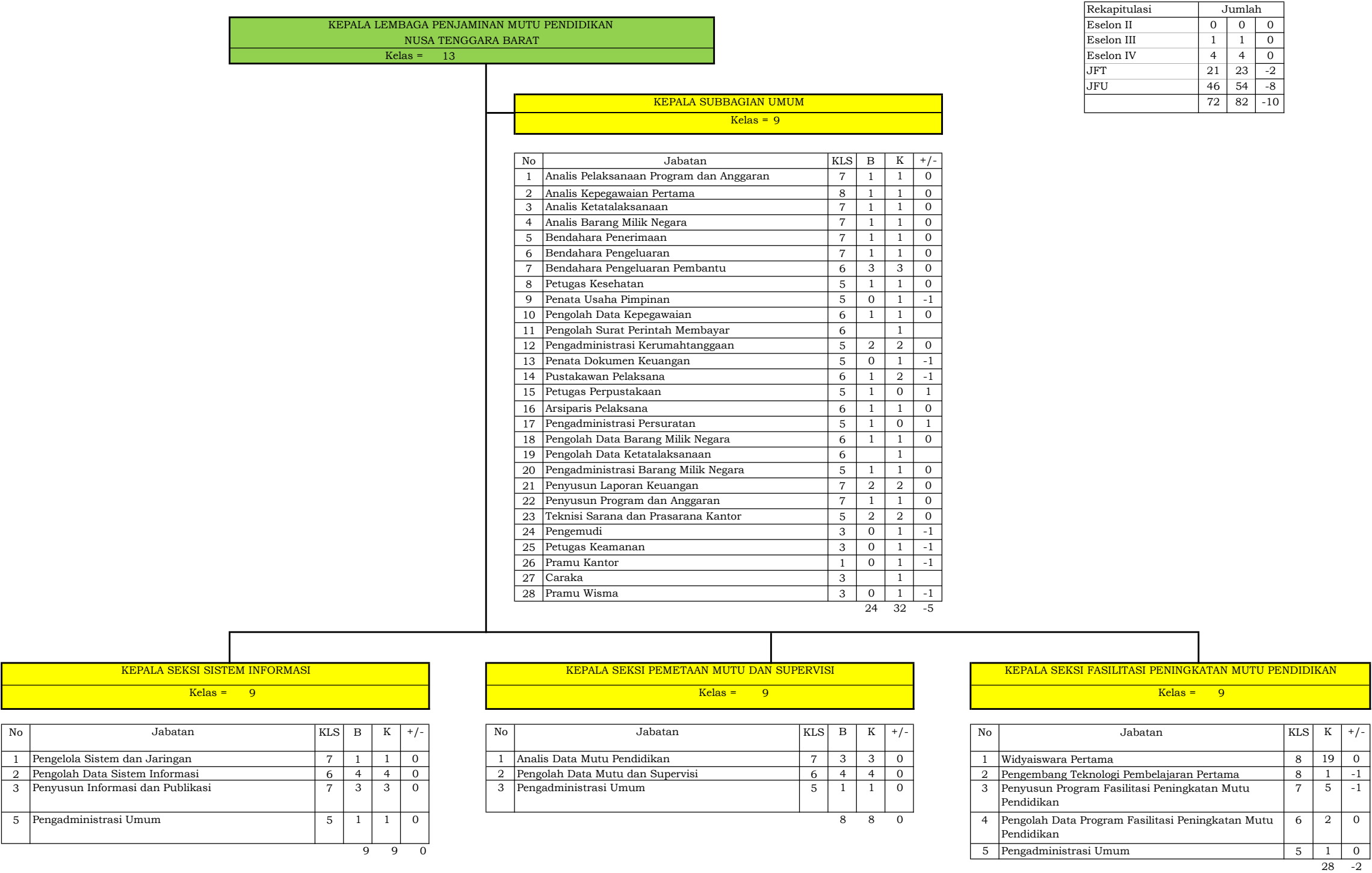

149. PETA JABATAN LEMBAGA PENJAMINAN MUTU PENDIDIKAN NUSA TENGGARA TIMUR

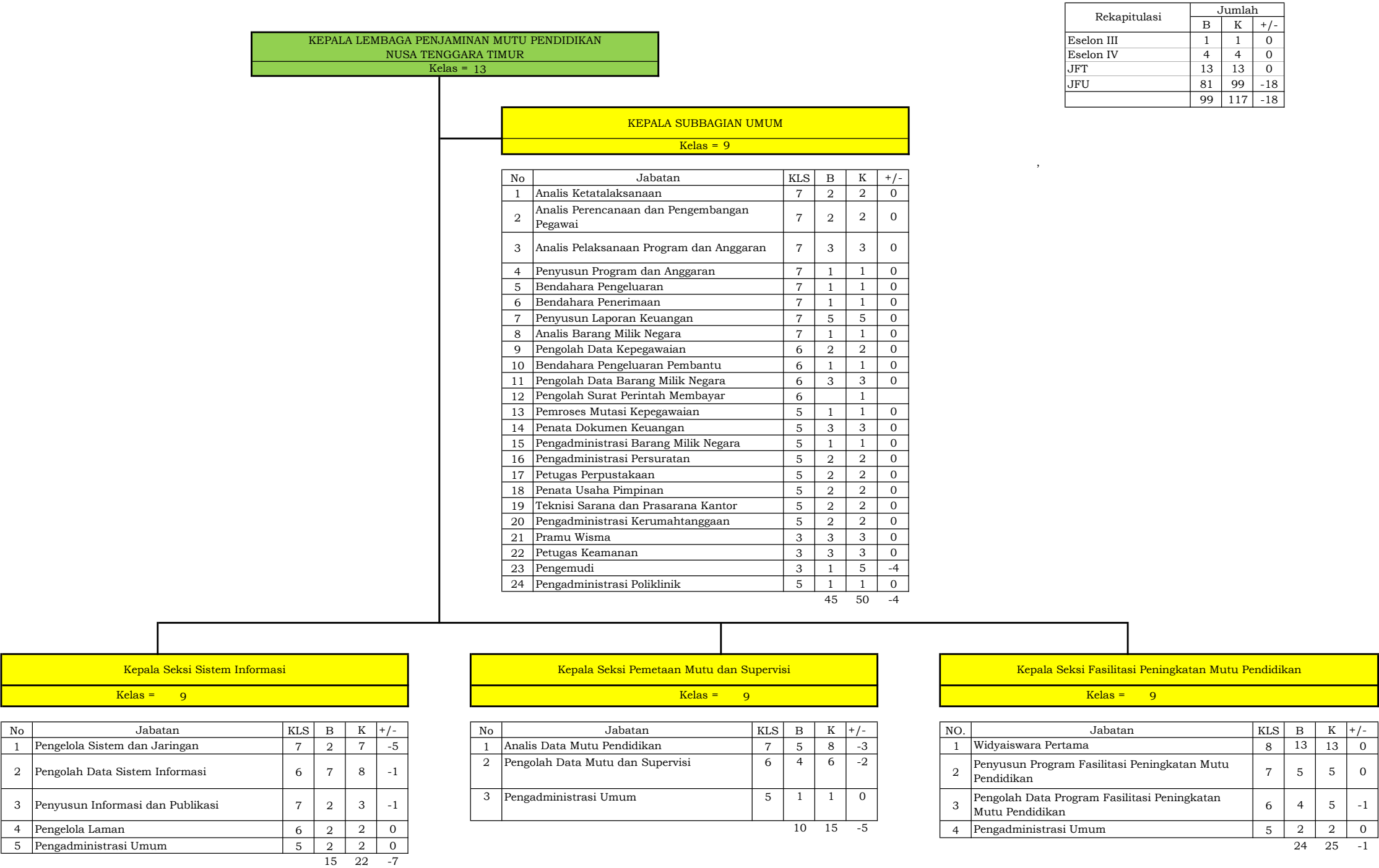

150. PETA JABATAN LEMBAGA PENJAMINAN MUTU PENDIDIKAN KALIMANTAN BARAT

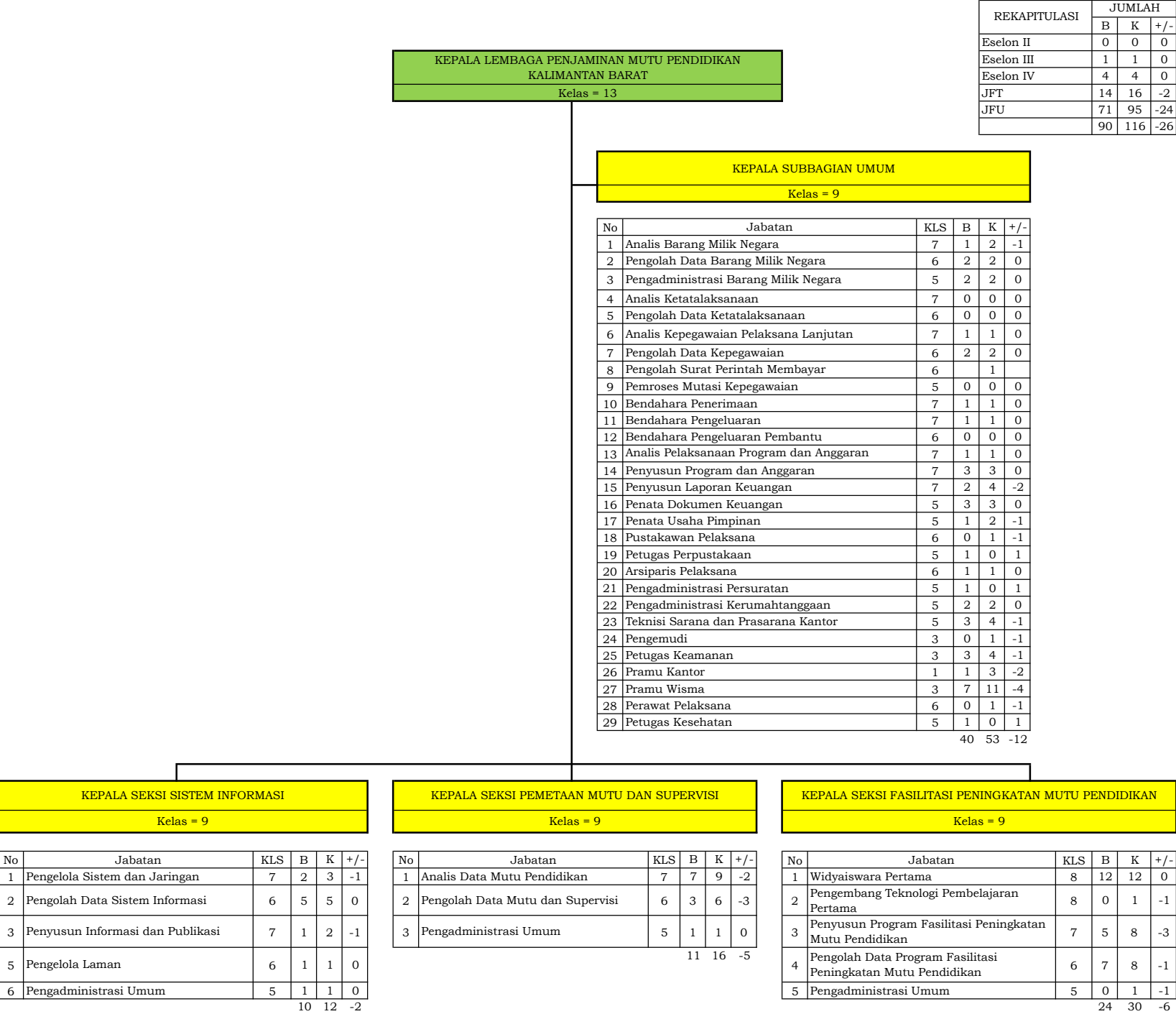

151. PETA JABATAN LEMBAGA PENJAMINAN MUTU KALIMANTAN TENGAH

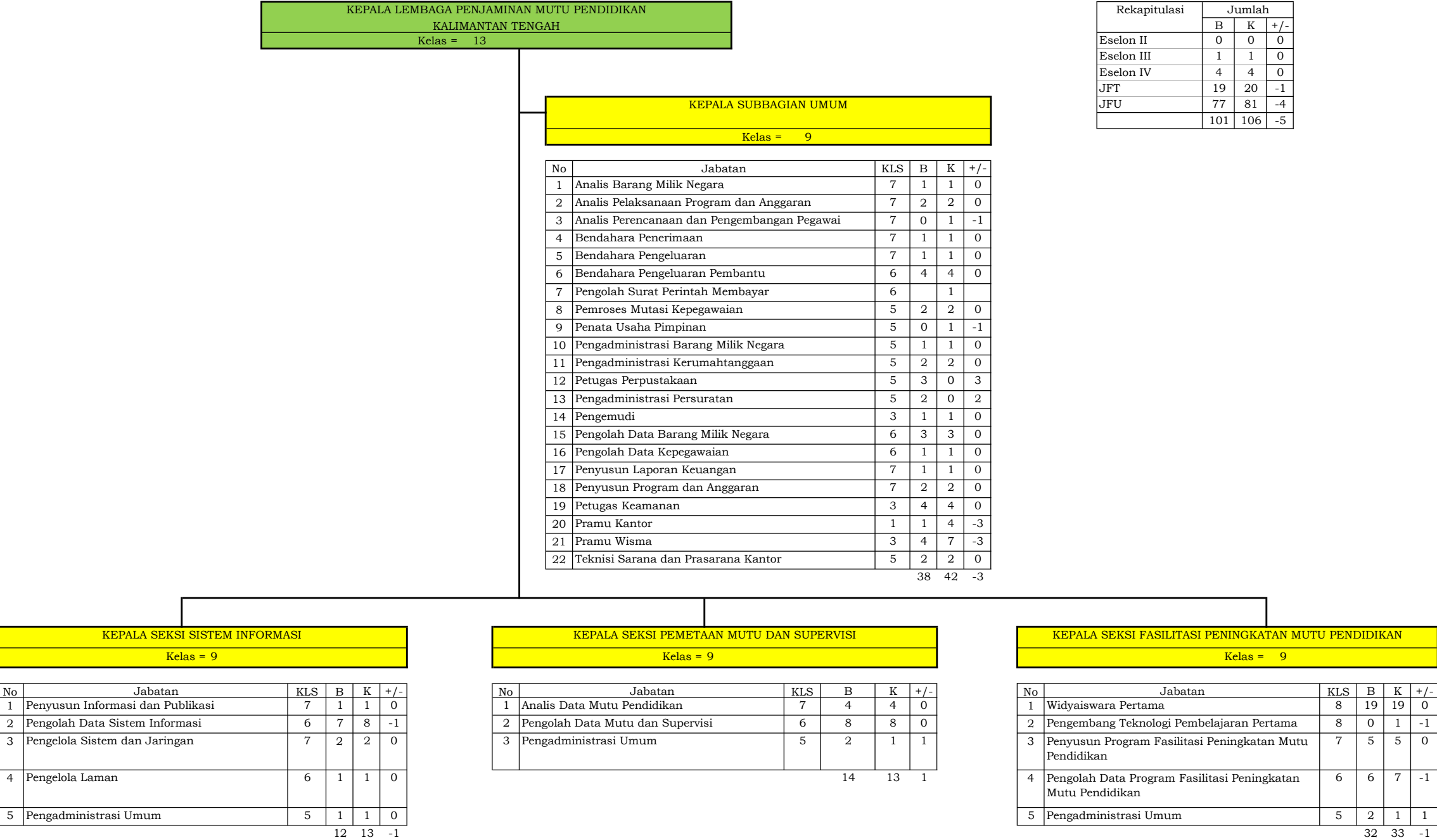

152. PETA JABATAN LEMBAGA PENJAMINAN MUTU PENDIDIKAN KALIMANTAN SELATAN

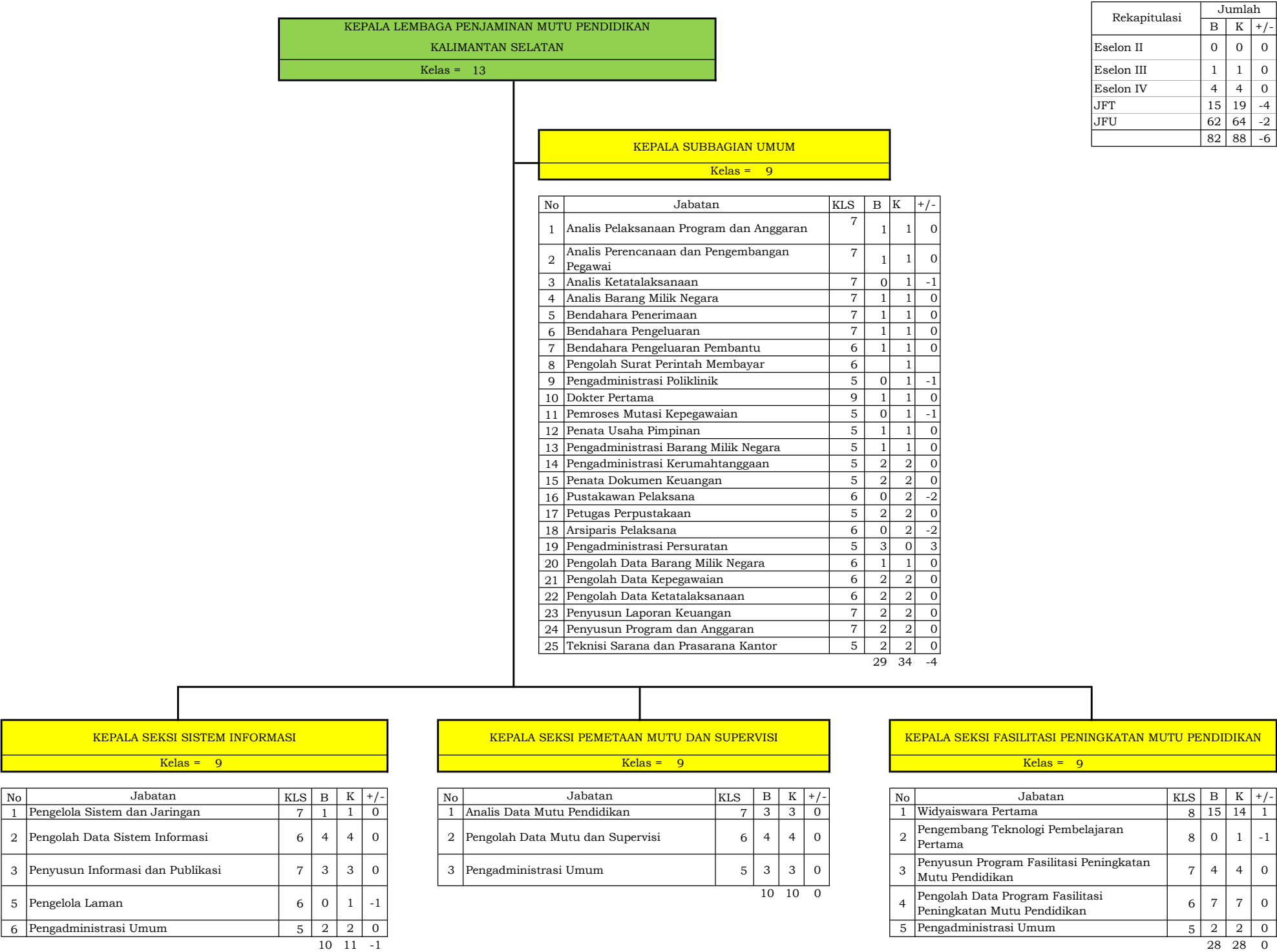

Rekapitulasi	Jumlah		
	B	K	+/-
Eselon II	0	0	0
Eselon III	1	1	0
Eselon IV	4	4	0
JFT	15	19	-4
JFU	62	64	-2
	82	88	-6

153. PETA JABATAN LEMBAGA PENJAMINAN MUTU PENDIDIKAN KALIMANTAN TIMUR

Rekapitulasi	Jumlah		
	B	K	+/-
Eselon II		0	0
Eselon III	1	1	0
Eselon IV	4	4	0
JFT	20	20	0
JFU	57	63	-5
	82	88	-5

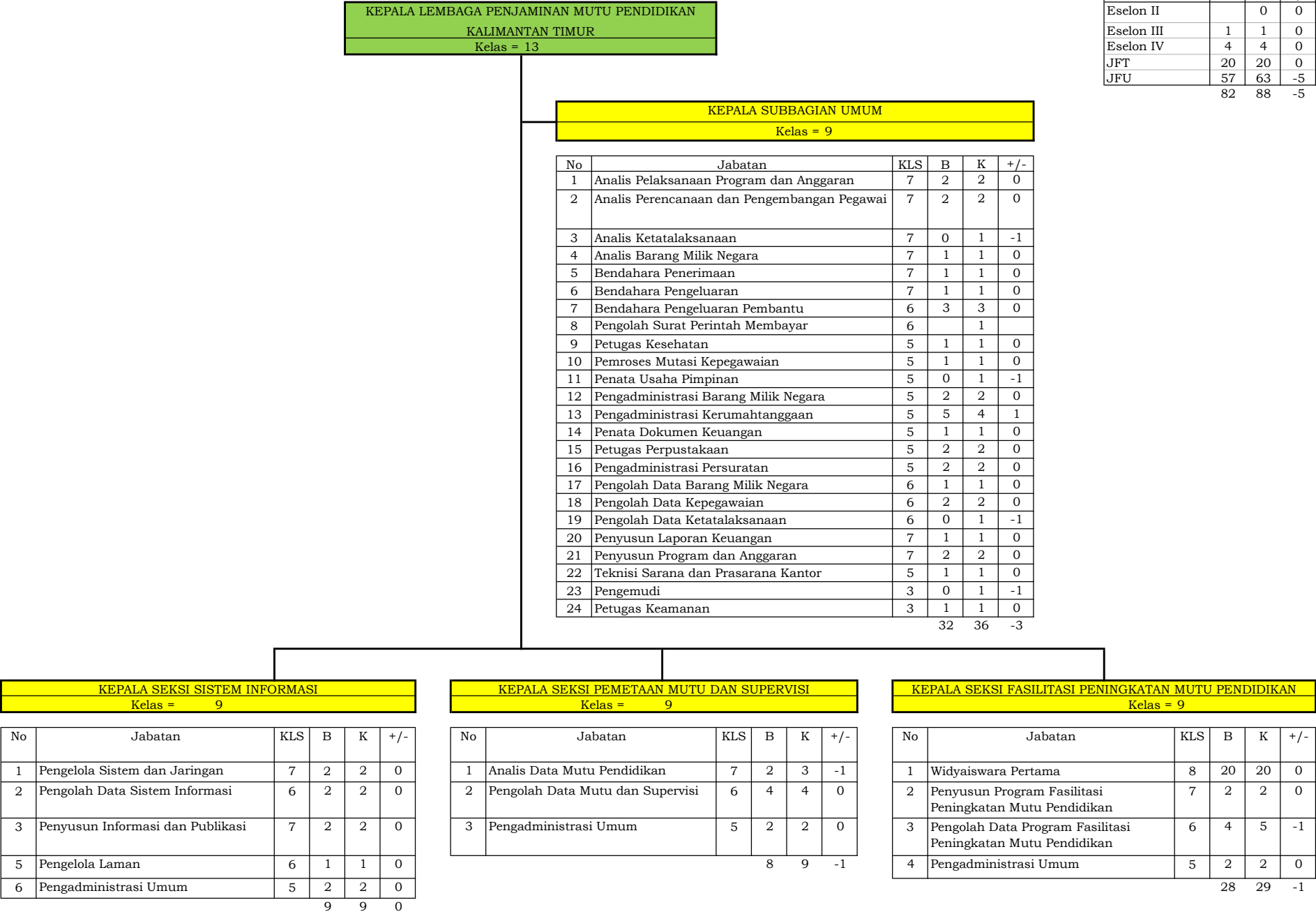

154. PETA JABATAN LEMBAGA PENJAMINAN MUTU PENDIDIKAN SULAWESI UTARA

REKAPITULASI	JUMLAH		
	B	K	+/-
Eselon II	0	0	0
Eselon III	1	1	0
Eselon IV	4	4	0
JFT	20	22	-2
JFU	79	98	-19
Jumlah	104	125	-21

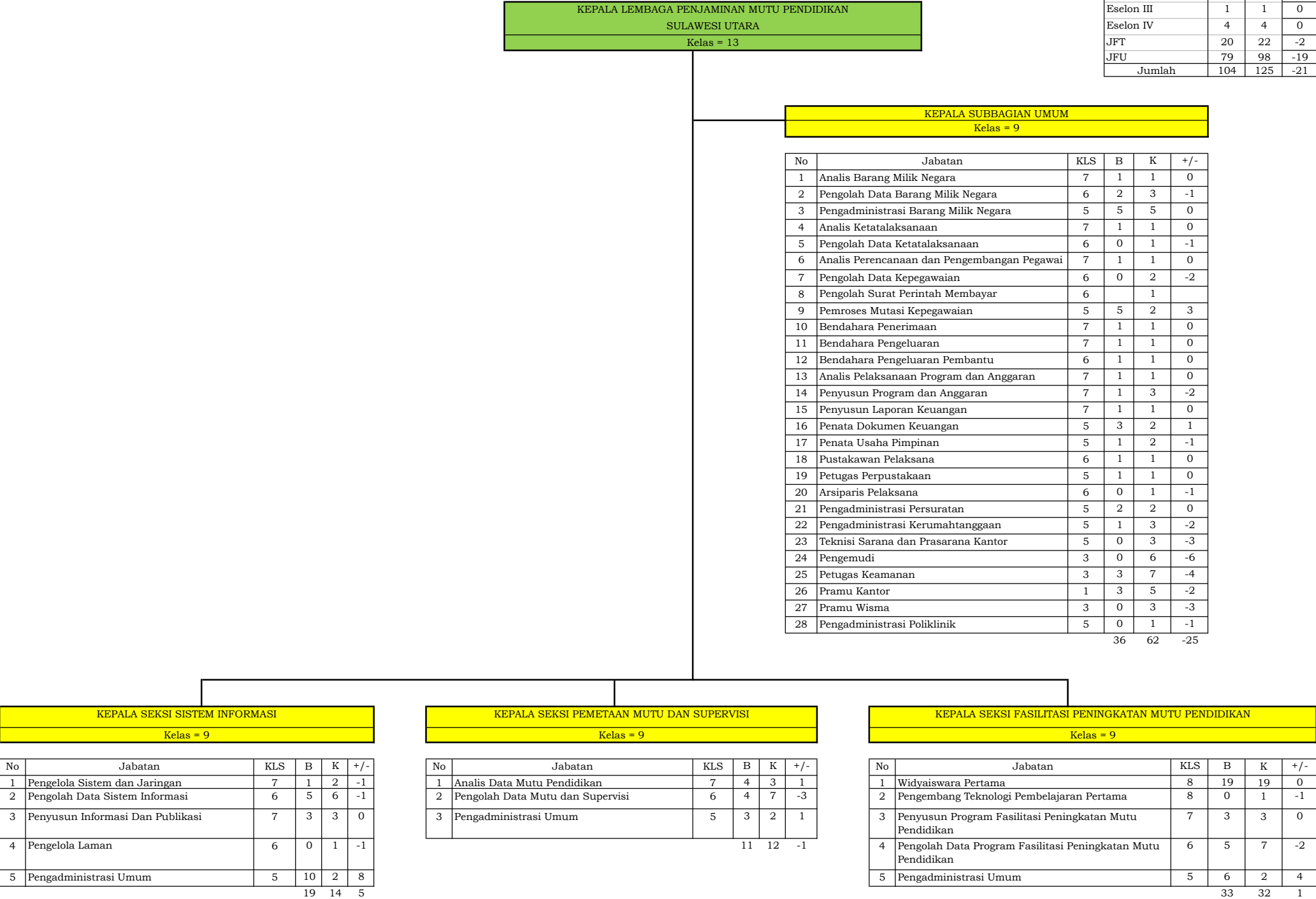

155. PETA JABATAN LEMBAGA PENJAMINAN MUTU PENDIDIKAN SULAWESI TENGAH

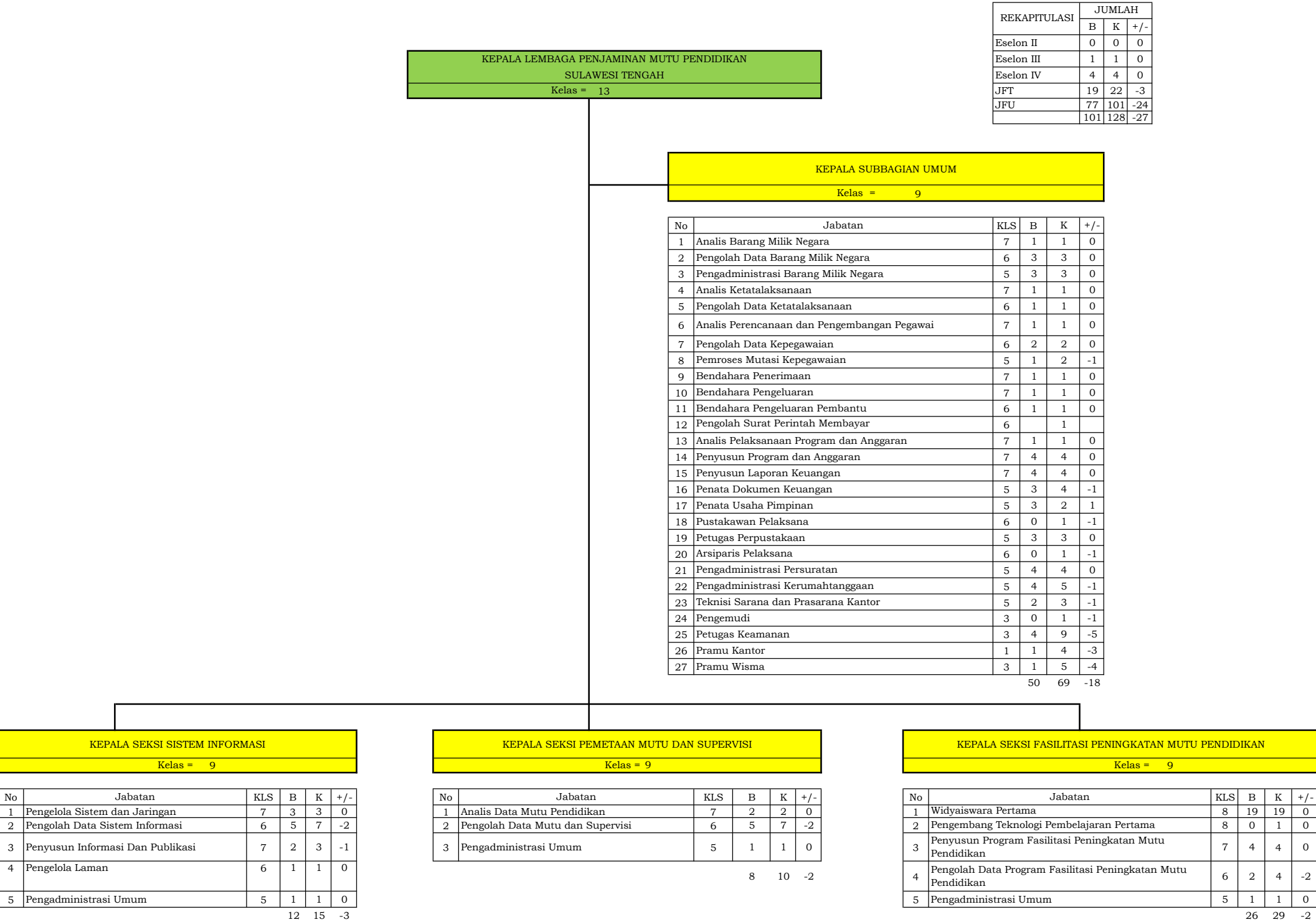

157. PETA JABATAN LEMBAGA PENJAMINAN MUTU PENDIDIKAN SULAWESI TENGGARA

REKAPITULASI	JUMLAH		
	B	K	+/-
Eselon II	0	0	0
Eselon III	1	1	0
Eselon IV	4	4	0
JFT	21	22	-1
JFU	91	99	-8
	117	126	-9

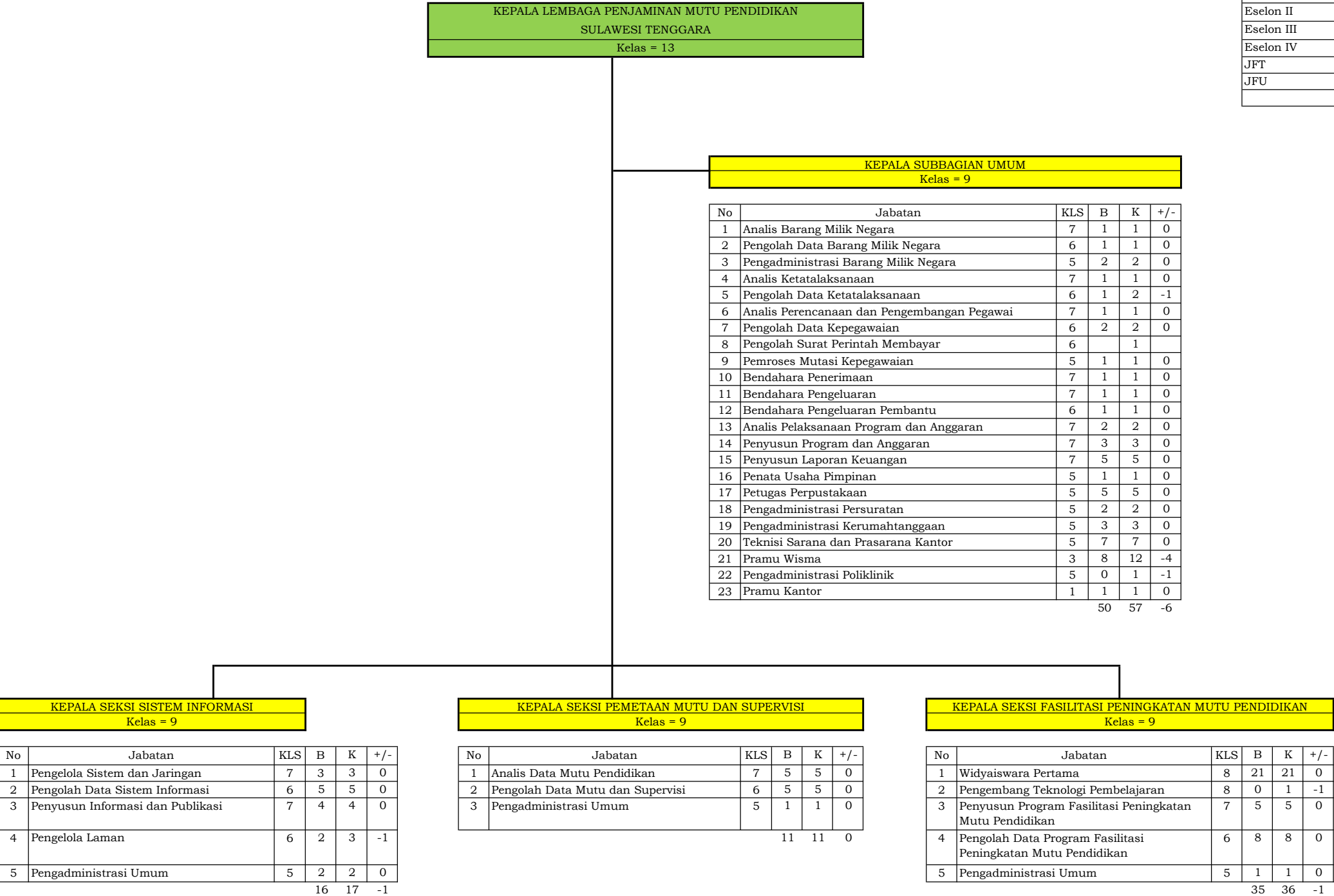

158. PETA JABATAN LEMBAGA PENJAMINAN MUTU PENDIDIKAN SULAWESI BARAT

KEPALA LEMBAGA PENJAMINAN MUTU PENDIDIKAN SULAWESI BARAT
Kelas = 13

Rekapitulasi	Jumlah		
	B	K	+/-
Eselon II	0	0	0
Eselon III	1	1	0
Eselon IV	3	3	0
JFT	1	4	-3
JFU	21	57	-36
	26	65	-39

KEPALA SUBBAGIAN UMUM
Kelas = 9

No	Jabatan	KLS	B	K	+/-
1	Analisis Pelaksanaan Program dan Anggaran	7	1	2	-1
2	Analisis Perencanaan dan Pengembangan Pegawai	7	1	1	0
3	Analisis Ketatalaksanaan	7	1	1	0
4	Analisis Barang Milik Negara	7	1	1	0
5	Bendahara Penerimaan	7	0	1	-1
6	Bendahara Pengeluaran	7	1	1	0
7	Bendahara Pengeluaran Pembantu	6	1	1	0
8	Pengolah Surat Perintah Membayar	6		1	
9	Pemroses Mutasi Kepegawaian	5	0	1	-1
10	Penata Usaha Pimpinan	5	0	1	-1
11	Pengadministrasian Barang Milik Negara	5	0	1	-1
12	Pengadministrasian Kerumahantagaan	5	0	2	-2
13	Penata Dokumen Keuangan	5	0	2	-2
14	Pustakawan Pelaksana	6	0	1	-1
15	Petugas Perpustakaan	5	0	1	-1
16	Arsiparis Pelaksana	6	0	1	-1
17	Pengadministrasian Persuratan	5	1	1	0
18	Pengadministrasian Poliklinik	5	0	1	-1
19	Pengolah Data Barang Milik Negara	6	1	1	0
20	Pengolah Data Kepegawaian	6	0	1	-1
21	Pengolah Data Ketatalaksanaan	6	0	1	-1
22	Penyusun Laporan Keuangan	7	2	2	0
23	Penyusun Program dan Anggaran	7	0	1	-1
24	Teknisi Sarana dan Prasarana Kantor	5	0	2	-2
25	Pengemudi	3	0	2	-2
26	Petugas Keamanan	3	0	6	-6
27	Pramu Wisma	3	0	4	-4
		10	41	-30	

KEPALA SEKSI SISTEM INFORMASI DAN PEMETAAN MUTU
Kelas = 9

No	Jabatan	KLS	B	K	+/-
1	Analisis Data Mutu Pendidikan	7	1	2	-1
2	Pengelola Sistem dan Jaringan	7	1	2	-1
3	Pengolah Data Sistem Informasi	6	1	3	-2
4	Penyusun Informasi dan Publikasi	7	1	1	0
5	Pengelola Laman	6	1	2	-1
6	Pengadministrasian Umum	5	1	1	0
		6	11	-5	

KEPALA SEKSI SUPERVISI DAN FASILITASI PENINGKATAN MUTU PENDIDIKAN
Kelas = 9

No	Jabatan	KLS	B	K	+/-
1	Widyaiswara Pertama	8	1	1	0
2	Pengembang Teknologi Pembelajaran Pertama	8	0	1	-1
3	Penyusun Program Supervisi dan Fasilitasi Peningkatan Mutu Pendidikan	7	2	3	-1
4	Pengolah Data Program Supervisi dan Fasilitasi Peningkatan Mutu Pendidikan	6	2	3	-1
5	Pengadministrasian Umum	5	1	1	0
		6	9	-3	

159. PETA JABATAN LEMBAGA PENJAMINAN MUTU PENDIDIKAN GORONTALO

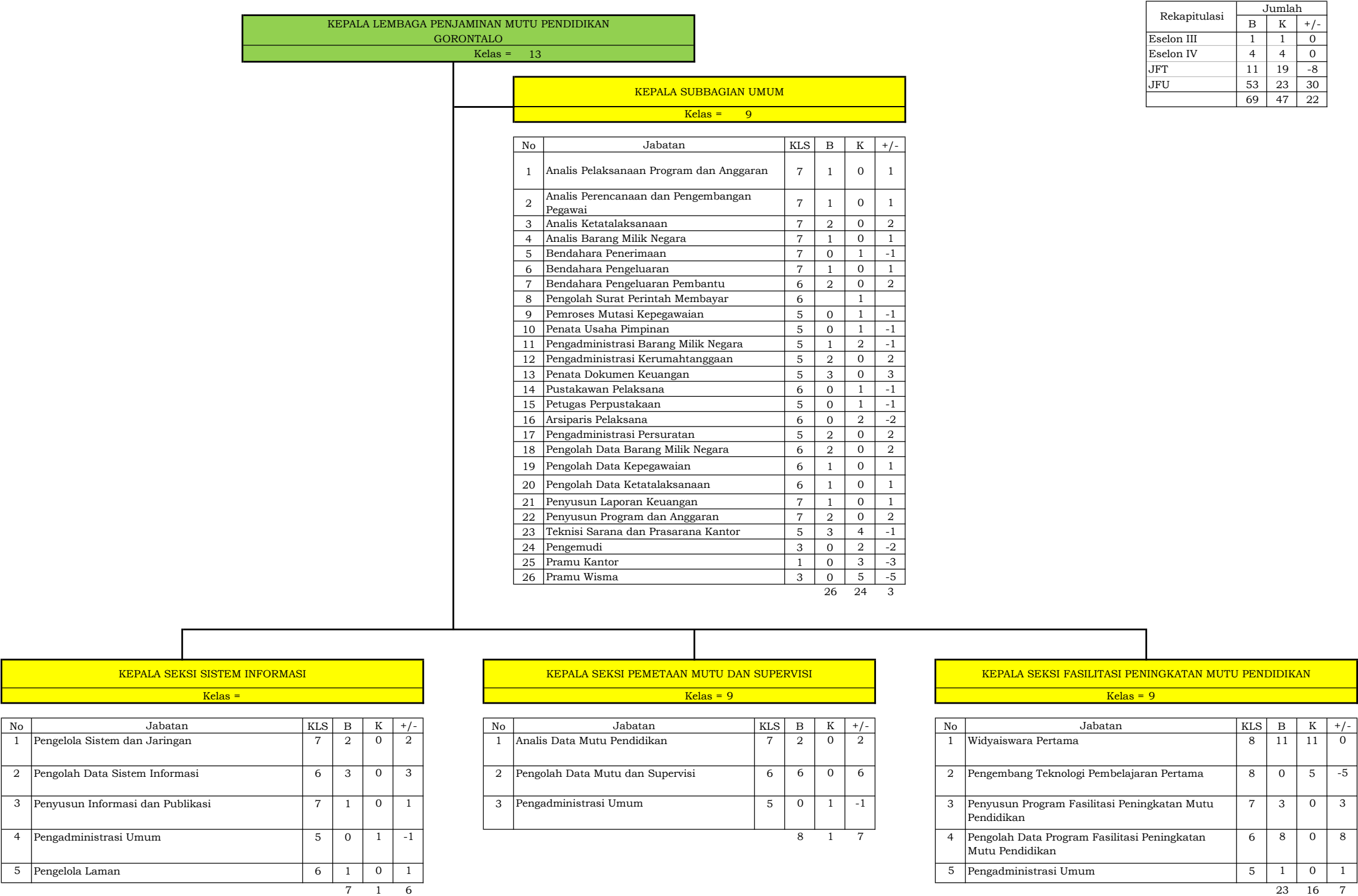

160. PETA JABATAN LEMBAGA PENJAMINAN MUTU PENDIDIKAN MALUKU

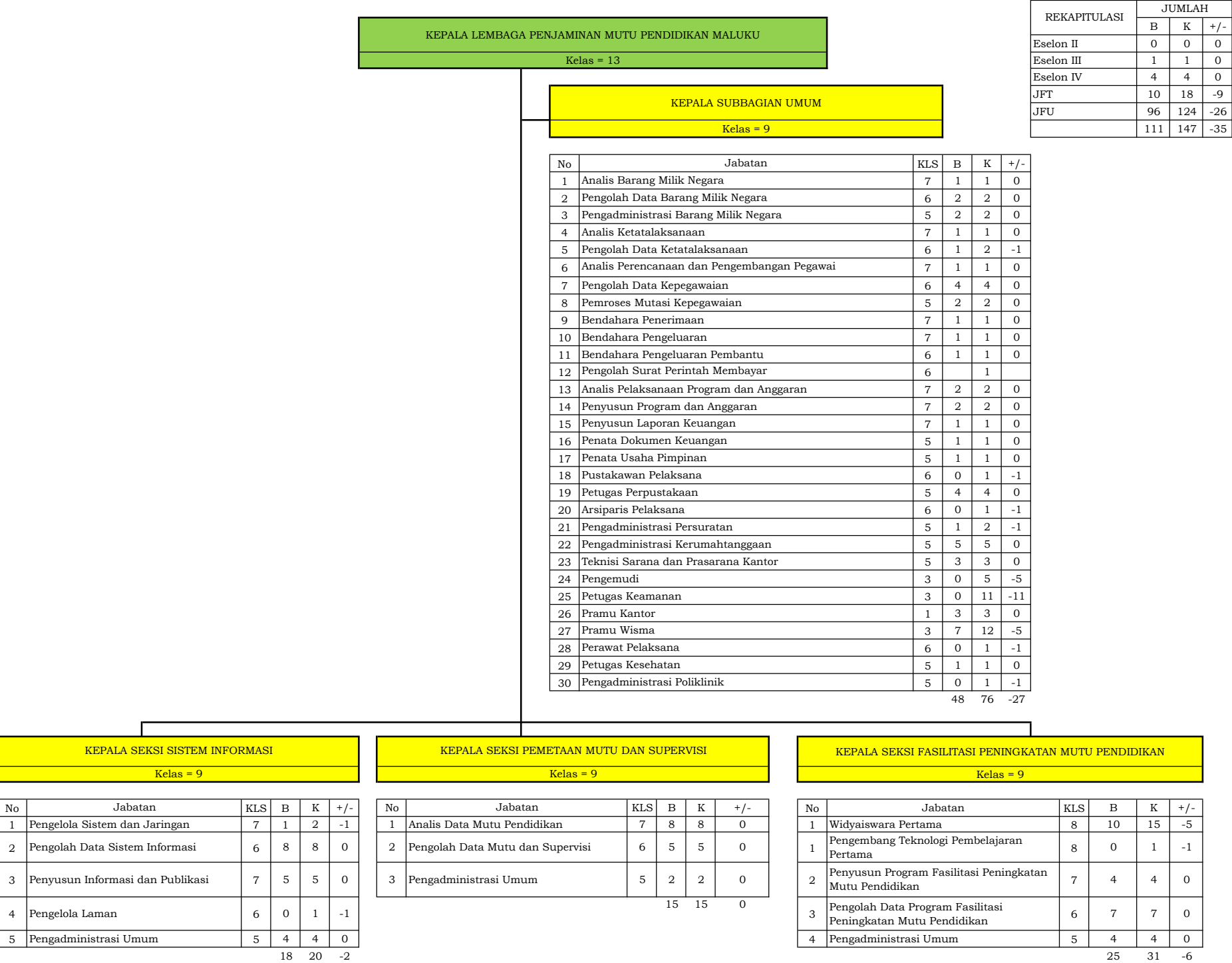

161. PETA JABATAN LEMBAGA PENJAMINAN MUTU PENDIDIKAN MALUKU UTARA

Rekapitulasi	Jumlah		
	B	K	+/-
Eselon II		0	0
Eselon III	1	1	0
Eselon IV	4	4	0
JFT	12	16	-4
JFU	45	69	-24
Kurang	62	90	-28

KEPALA LEMBAGA PENJAMINAN MUTU PENDIDIKAN MALUKU UTARA
Kelas = 13

KEPALA SUBBAGIAN UMUM
Kelas = 9

No	Jabatan	KLS	B	K	+/-
1	Analisis Pelaksanaan Program dan Anggaran	7	2	2	0
2	Analisis Perencanaan dan Pengembangan Pegawai	7	1	1	0
3	Analisis Ketatalaksanaan	7	1	2	-1
4	Analisis Barang Milik Negara	7	0	1	-1
5	Bendahara Penerimaan	7	1	1	0
6	Bendahara Pengeluaran	7	1	1	0
7	Bendahara Pengeluaran Pembantu	6	1	2	-1
8	Pengolah Surat Perintah Membayar	6		1	
9	Pemroses Mutasi Kepegawaian	5	1	1	0
10	Penata Usaha Pimpinan	5	1	1	0
11	Pengadministrasi Barang Milik Negara	5	1	1	0
12	Pengadministrasi Kerumahtanggaan	5	1	1	0
13	Penata Dokumen Keuangan	5	1	1	0
14	Pustakawan Pelaksana	6	0	2	-2
15	Arsiparis Pelaksana	6	0	1	-1
16	Pengadministrasi Persuratan	5	1	1	0
17	Pengadministrasi Poliklinik	5	0	1	-1
18	Pengolah Data Barang Milik Negara	6	1	1	0
19	Pengolah Data Kepegawaian	6	1	1	0
20	Pengolah Data Ketatalaksanaan	6	1	1	0
21	Penyusun Laporan Keuangan	7	0	1	-1
22	Penyusun Program dan Anggaran	7	3	3	0
23	Teknisi Sarana dan Prasarana Kantor	5	3	3	0
24	Pengemudi	3	0	1	-1
25	Petugas Keamanan	3	1	2	-1
26	Pramu Kantor	1	1	1	0
27	Pramu Wisma	3	0	10	-10

24 45 -20

KEPALA SEKSI SISTEM INFORMASI
Kelas = 9

No	Jabatan	KLS	B	K	+/-
1	Pengelola Sistem dan Jaringan	7	2	3	-1
2	Pengolah Data Sistem Informasi	6	3	3	0
3	Penyusun Informasi dan Publikasi	7	2	2	0
4	Penata Dokumen	5	0	1	-1
5	Pengelola Laman	6	1	2	-1
6	Pengadministrasi Umum	5	0	1	-1

8 12 -4

KEPALA SEKSI PEMETAAN MUTU DAN SUPERVISI
Kelas = 9

No	Jabatan	KLS	B	K	+/-
1	Analisis Data Mutu Pendidikan	7	2	3	-1
2	Pengolah Data Mutu dan Supervisi	6	4	4	0
3	Pengadministrasi Umum	5	1	1	0

7 8 -1

KEPALA SEKSI FASILITASI PENINGKATAN MUTU PENDIDIKAN
Kelas = 9

No	Jabatan	KLS	B	K	+/-
1	Widyaiswara Pertama	8	12	12	0
2	Pengembang Teknologi Pembelajaran Pertama	8	0	1	-1
3	Penyusun Program Fasilitasi Peningkatan Mutu Pendidikan	7	2	2	0
4	Pengolah Data Program Fasilitasi Peningkatan Mutu Pendidikan	6	4	4	0
5	Pengadministrasi Umum	5	0	1	-1

18 20 -2

162. PETA JABATAN LEMBAGA PENJAMINAN MUTU PENDIDIKAN PAPUA

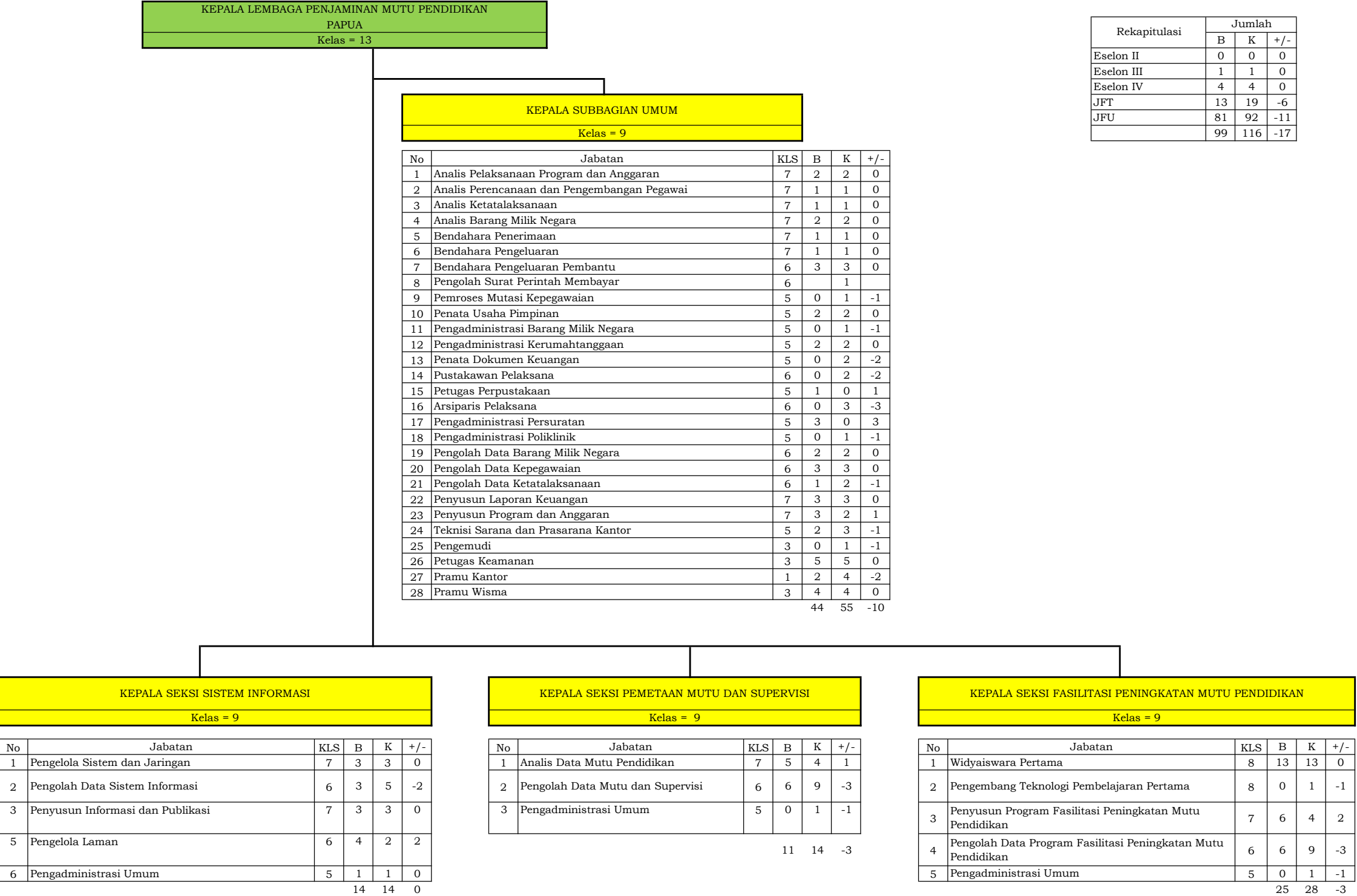

163. PETA JABATAN LEMBAGA PENJAMINAN MUTU PENDIDIKAN PAPUA BARAT

Rekapitulasi	Jumlah		
	B	K	+/-
Eselon II		0	0
Eselon III	1	1	0
Eselon IV	3	3	0
JFT	4	7	-3
JFU	11	69	-58
	19	80	-61

KEPALA LEMBAGA PENJAMINAN MUTU PENDIDIKAN PAPUA BARAT Kelas = 13
--

KEPALA SUBBAGIAN UMUM Kelas = 9

No	Jabatan	KLS	B	K	+/-
1	Analisis Pelaksanaan Program dan Anggaran	7	1	1	0
2	Analisis Perencanaan dan Pengembangan Pegawai	7	0	1	-1
3	Analisis Ketatalaksanaan	7	1	1	0
4	Analisis Barang Milik Negara	7	1	1	0
5	Bendahara Pengeluaran	7	1	1	0
6	Bendahara Pengeluaran Pembantu	6	0	2	-2
7	Pengolah Surat Perintah Membayar	6		1	
8	Pemroses Mutasi Kepegawaian	5	0	1	-1
9	Penata Usaha Pimpinan	5	0	1	-1
10	Pengadministrasian Barang Milik Negara	5	0	1	-1
11	Pengadministrasian Kerumahtanggaan	5	0	1	-1
12	Penata Dokumen Keuangan	5	0	1	-1
13	Arsiparis Pelaksana	6	0	1	-1
14	Pengadministrasian Persuratan	5	0	2	-2
15	Pengolah Data Barang Milik Negara	6	0	1	-1
16	Pengolah Data Kepegawaian	6	0	1	-1
17	Pengolah Data Ketatalaksanaan	6	1	1	0
18	Penyusunan Laporan Keuangan	7	0	1	-1
19	Penyusunan Program dan Anggaran	7	0	1	-1
20	Teknisi Sarana dan Prasarana Kantor	5	0	3	-3
21	Pengemudi	3	0	4	-4
22	Petugas Keamanan	3	0	3	-3
23	Pramu Kantor	1	0	4	-4
24	Pramu Wisma	3	0	5	-5
		5	40	-34	

KEPALA SEKSI SISTEM INFORMASI DAN PEMETAAN MUTU Kelas = 9
--

No.	Fungsional Umum	KLS	B	K	+/-
1	Analisis Data Mutu Pendidikan	7	1	2	-1
2	Pengelola Sistem dan Jaringan	7	1	2	-1
3	Pengolah Data Sistem Informasi	6	0	4	-4
4	Penyusunan Informasi dan Publikasi	7	1	3	-2
5	Pengelola Laman	6	0	6	-6
7	Pengadministrasian Umum	5	0	1	-1
		3	18	-15	

KEPALA SEKSI SUPERVISI DAN FASILITASI PENINGKATAN MUTU PENDIDIKAN Kelas = 9
--

No.	Fungsional Umum	KLS	B	K	+/-
1	Widyaiswara Pertama	8	4	4	0
2	Pengembang Teknologi Pembelajaran Pertama	8	0	2	-2
3	Penyusunan Program Supervisi dan Fasilitasi Peningkatan Mutu Pendidikan	7	1	9	-8
4	Pengolah Data Program Supervisi dan Fasilitasi Peningkatan Mutu Pendidikan	6	2	2	0
5	Pengadministrasian Umum	5	0	1	-1
		7	18	-11	

164. PETA JABATAN LEMBAGA PENGEMBANGAN DAN PEMBERDAYAAN KEPALA SEKOLAH

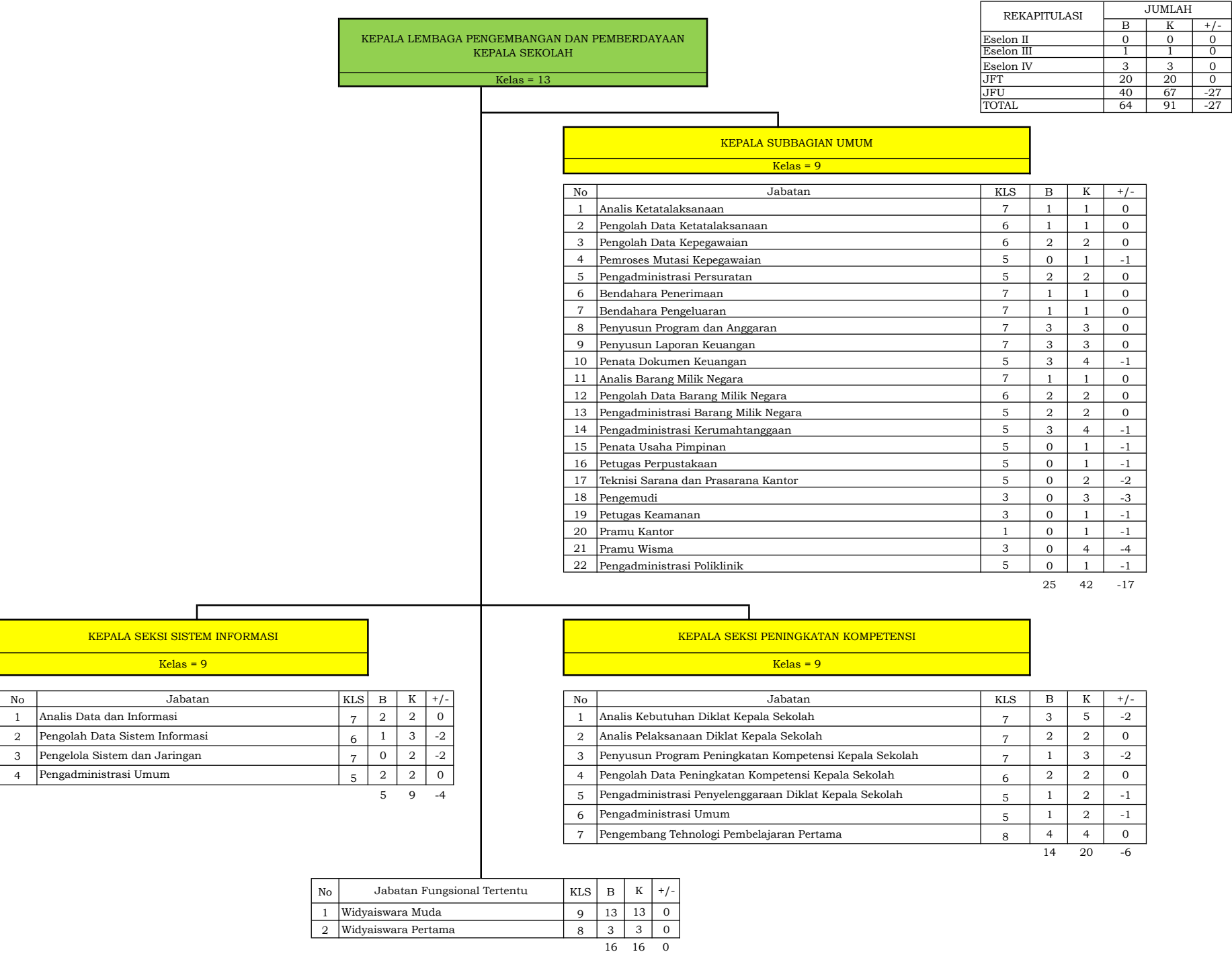

REKAPITULASI

JUMLAH

	B	K	+/-
Eselon II	0	0	0
Eselon III	1	1	0
Eselon IV	3	3	0
JFT	20	20	0
JFU	40	67	-27
TOTAL	64	91	-27

165. PETA JABATAN LEMBAGA PENGEMBANGAN DAN PEMBERDAYAAN PENDIDIK DAN TENAGA KEPENDIDIKAN
 BIDANG KELAUTAN, PERIKANAN, TEKNOLOGI INFORMASI DAN KOMUNIKASI

KEPALA LEMBAGA PENGEMBANGAN DAN PEMBERDAYAAN PENDIDIK DAN TENAGA KEPENDIDIKAN BIDANG KELAUTAN, PERIKANAN, TEKNOLOGI INFORMASI DAN KOMUNIKASI
Kelas = 13

Rekapitulasi	JUMLAH		
	B	K	+/-
Eselon II	0	0	0
Eselon III	1	1	0
Eselon IV	3	3	0
JFT	0	49	-49
JFU	0	0	-69
TOTAL	4	122	-118

KEPALA SUBBAGIAN UMUM
Kelas = 9

No	Jabatan	KLS	B	K	+/-
1	Analisis Ketatalaksanaan	7	0	1	-1
2	Pengolah Data Ketatalaksanaan	6	0	1	-1
3	Pengolah Data Kepegawaian	6	0	2	-2
4	Pemroses Mutasi Kepegawaian	5	0	1	-1
5	Pengadministrasi Persuratan	5	0	2	-2
6	Bendahara Penerimaan	7	0	1	-1
7	Bendahara Pengeluaran	7	0	1	-1
8	Bendahara Pengeluaran Pembantu	6	0	0	0
9	Penyusun Program dan Anggaran	7	0	3	-3
10	Penyusun Laporan Keuangan	7	0	3	-3
11	Penata Dokumen Keuangan	5	0	4	-4
12	Analisis Barang Milik Negara	7	0	1	-1
13	Pengolah Data Barang Milik Negara	6	0	1	-1
14	Pengadministrasi Barang Milik Negara	5	0	2	-2
15	Pengadministrasi Kerumahtanggaan	5	0	4	-4
16	Penata Usaha Pimpinan	5	0	1	-1
17	Petugas Perpustakaan	5	0	1	-1
18	Teknisi Sarana dan Prasarana Kantor	5	0	2	-2
19	Pengemudi	3	0	3	-3
20	Petugas Keamanan	3	0	4	-4
21	Pramu Kantor	3	0	1	-1
22	Pramu Wisma	3	0	6	-6
23	Pengadministrasi Poliklinik	5	0	1	-1
			0	46	-46

KEPALA SEKSI PROGRAM DAN INFORMASI
Kelas = 9

No	Jabatan	KLS	B	K	+/-
1	Analisis Data dan Informasi	7	0	2	-2
2	Pengolah Data Sistem Informasi	6	0	3	-3
3	Pengelola Sistem dan Jaringan	7	0	2	-2
4	Pengadministrasi Umum	5	0	2	-2

0 9 -9

KEPALA SEKSI PENINGKATAN KOMPETENSI
Kelas = 9

No	Jabatan	KLS	B	K	+/-
1	Analisis Kebutuhan Diklat Pendidik dan Tenaga Kependidikan	7	0	4	-4
2	Analisis Pelaksanaan Diklat Pendidik dan Tenaga Kependidikan	7	0	2	-2
3	Penyusun Program Peningkatan Kompetensi Pendidik dan Tenaga Kependidikan	7	0	3	-3
4	Pengolah Data Peningkatan Kompetensi Pendidik dan Tenaga Kependidikan	6	0	2	-2
5	Pengadministrasi Penyelenggaraan Diklat Pendidik dan Tenaga Kependidikan	5	0	2	-2
6	Pengadministrasi Umum	5	0	1	-1
7	Pengembang Teknologi Pembelajaran Pertama	8	0	4	-4

0 18 -18

No	Jabatan Fungsional Tertentu	KLS	B	K	+/-
1	Widyaiswara Muda	9	0	15	15
2	Widyaiswara Pertama	8	0	30	30

0 45 45

166. PETA JABATAN BALAI PENGEMBANGAN MEDIA TELEVISI PENDIDIKAN DAN KEBUDAYAAN

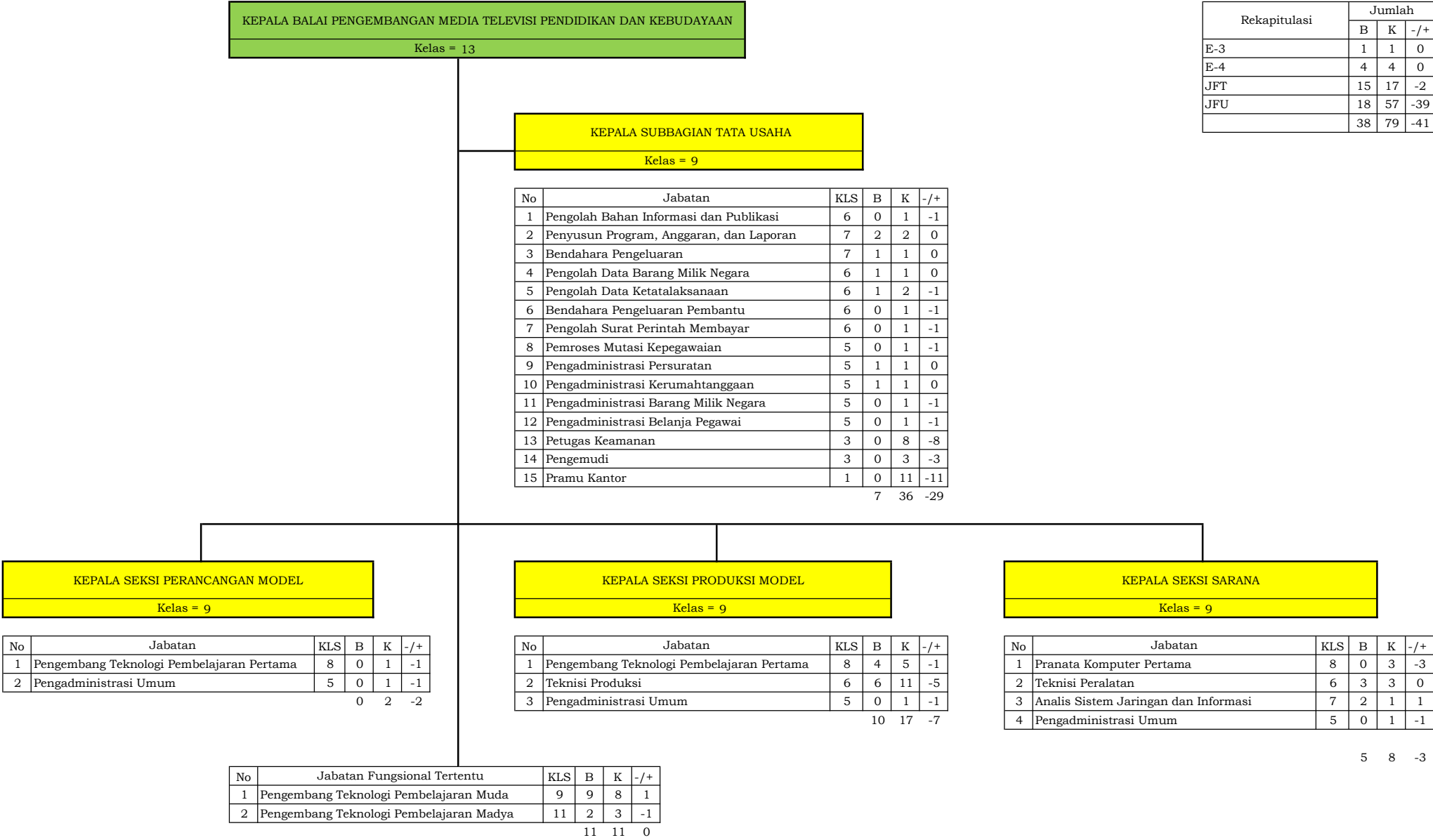

Rekapitulasi	Jumlah		
	B	K	-/+
E-3	1	1	0
E-4	4	4	0
JFT	15	17	-2
JFU	18	57	-39
	38	79	-41

167. PETA JABATAN BALAI PENGEMBANGAN MEDIA RADIO PENDIDIKAN DAN KEBUDAYAAN

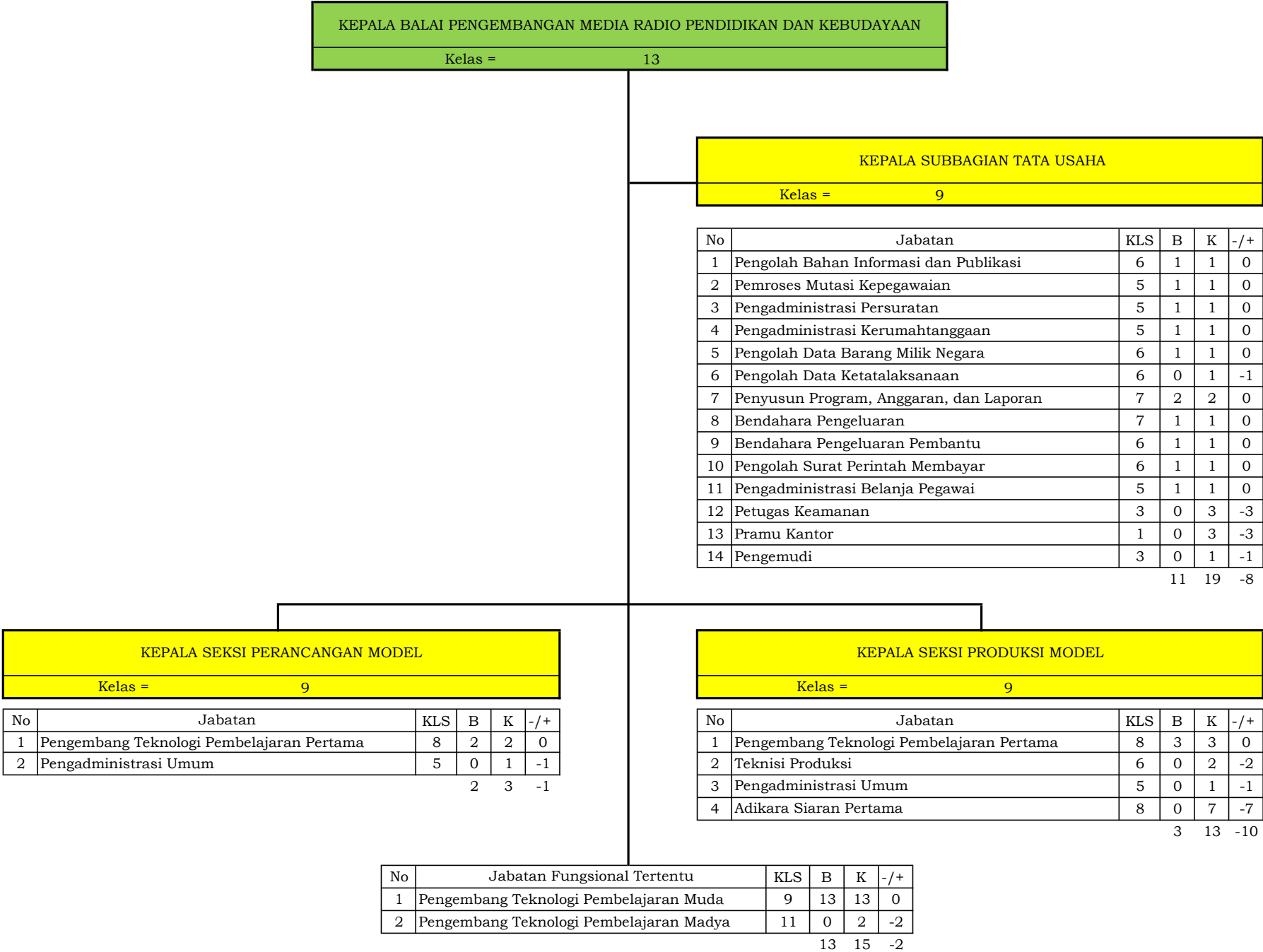

REKAPITULASI	Jumlah		
	B	K	-/+
Eselon II	0	0	0
Eselon III	1	1	0
Eselon IV	3	3	0
JFT	18	20	-2
JFU	11	23	-12
	33	47	-14

168. PETA JABATAN BALAI PENGEMBANGAN MULTIMEDIA PENDIDIKAN DAN KEBUDAYAAN

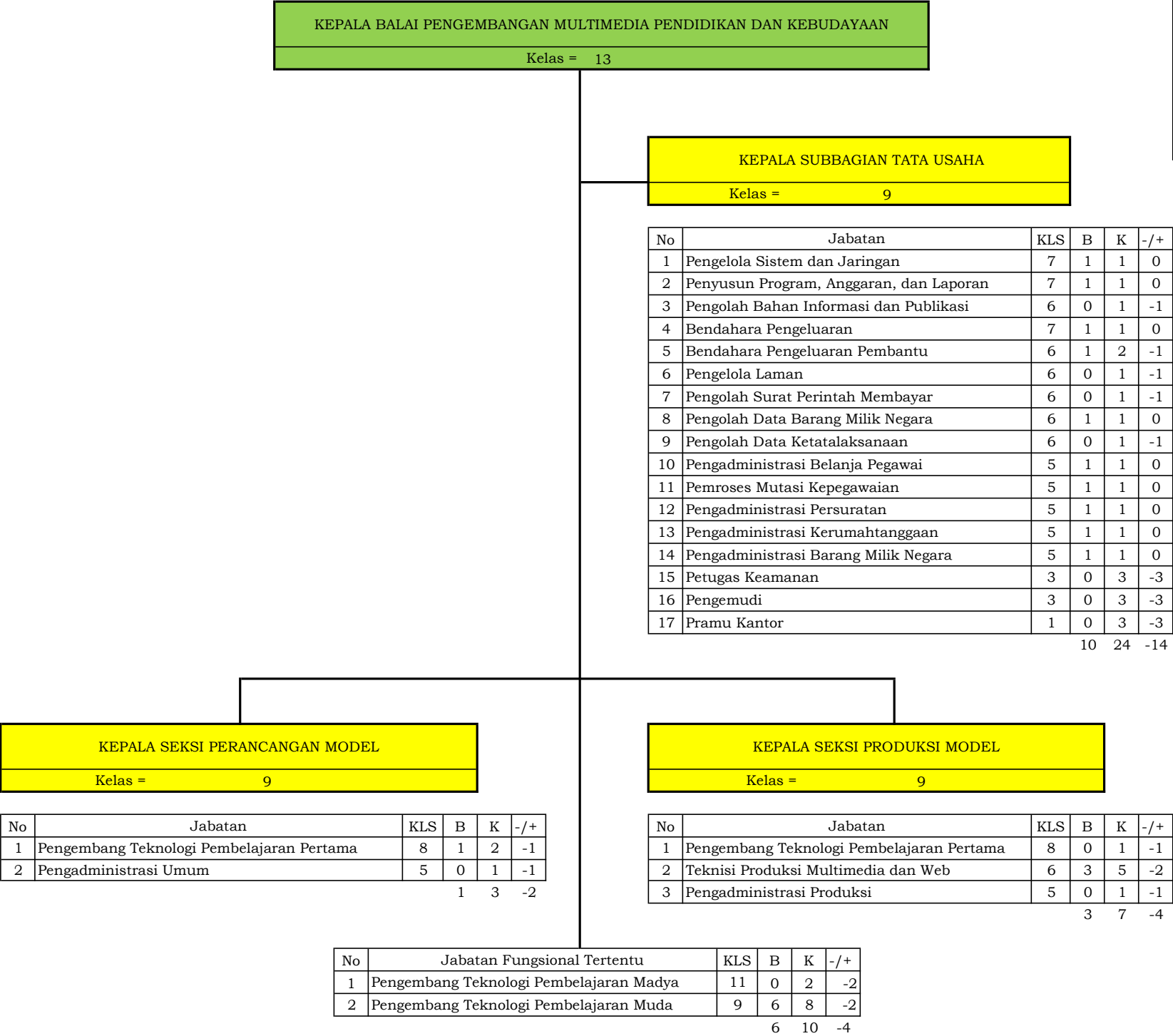

REKAPITULASI	Jumlah		
	B	K	-/+
Eselon II	0	0	0
Eselon III	1	1	0
Eselon IV	3	3	0
JFT	7	13	-6
JFU	13	31	-18
	24	48	-24

169. PETA JABATAN BALAI ARKEOLOGI DAERAH ISTIMEWA YOGYAKARTA

KEPALA BALAI ARKEOLOGI DAERAH ISTIMEWA YOGYAKARTA
Kelas = 13

KEPALA SUBBAGIAN TATA USAHA
Kelas = 9

No	Jabatan	KLS	B	K	-/+
1	Petugas Perpustakaan	5	3	3	0
2	Pengolah Surat Perintah Membayar	6	1	1	0
3	Pengolah Data Barang Milik Negara	6	1	1	0
4	Penyusun Program, Anggaran, dan Laporan	7	2	2	0
5	Pengadministrasi Kerumahtanggaan	5	3	2	1
6	Teknisi Laboratorium	5	2	2	0
7	Bendahara Pengeluaran	7	1	1	0
8	Pemroses Mutasi Kepegawaian	5	3	3	0
9	Penata Dokumen Keuangan	5	3	3	0
10	Pengadministrasi Persuratan	5	3	3	0
11	Pengolah Data Arkeologi	6	3	3	0
12	Pengolah Bahan Informasi	6	2	2	0
13	Pengolah Data Ketatalaksanaan	6	0	1	-1
14	Teknisi Pemetaan dan Penggambaran	5	3	5	-2
15	Caraka	3	1	1	0
16	Pengemudi	3	1	1	0
17	Petugas Keamanan	3	1	1	0
		33	35	-2	

No	Jabatan Fungsional Tertentu	KLS	B	K	-/+
1	Peneliti Muda	9	8	11	-3
2	Peneliti Pertama	8	3	5	-2
		11	16	-5	

Rekapitulasi	Jumlah		
	B	K	-/+
Eselon II	0	0	0
Eselon III	1	1	0
Eselon IV	1	1	0
JFT	11	16	-5
JFU	33	35	-2
	46	53	-7

170. PETA JABATAN BALAI ARKEOLOGI BALI

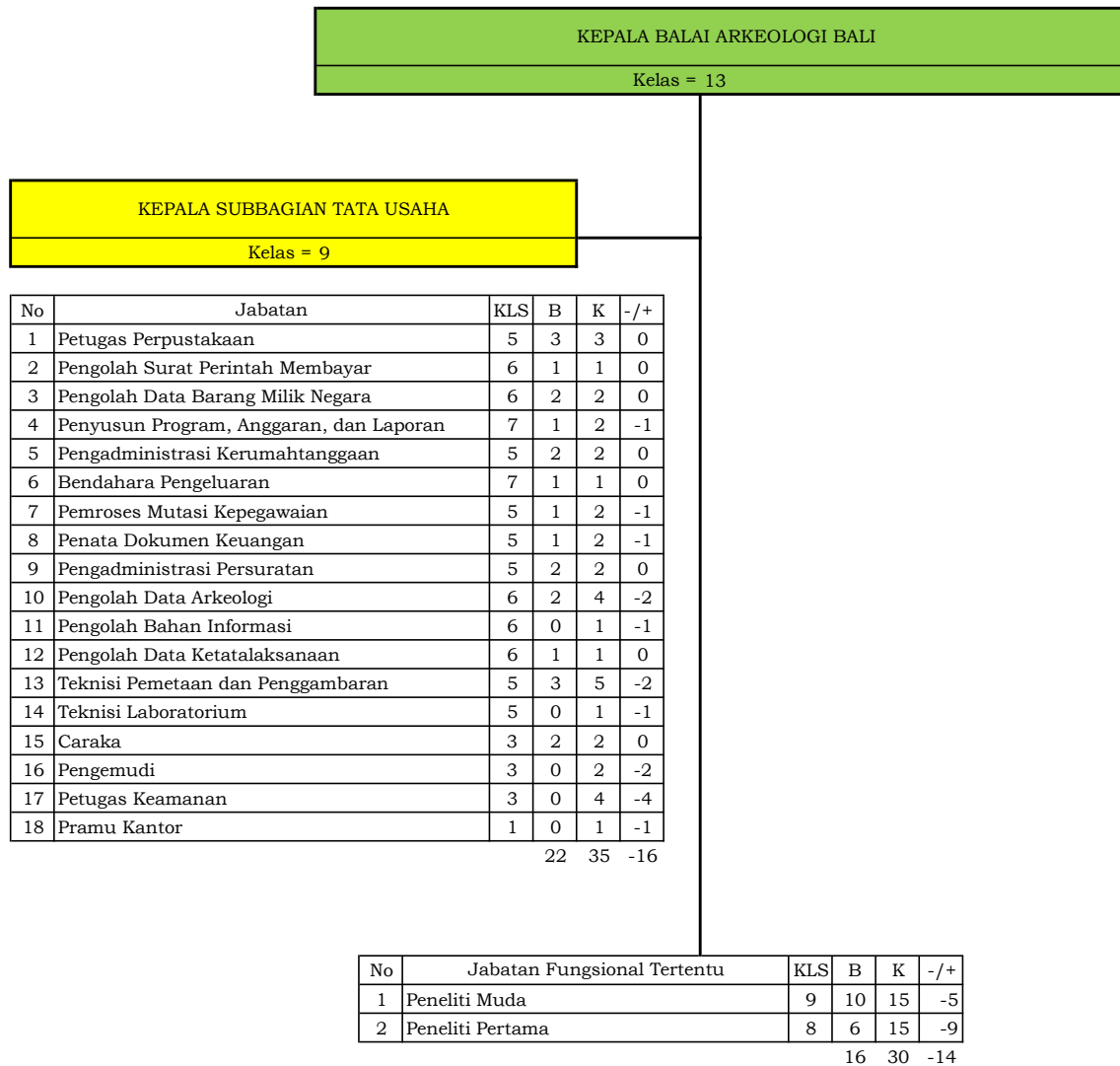

Rekapitulasi	Jumlah		
	B	K	-/+
E-2	0	0	0
E-3	0	1	-1
E-4	1	1	0
JFT	16	30	-14
JFU	22	35	-16
	39	67	-31

171. PETA JABATAN BALAI ARKEOLOGI SUMATERA UTARA

KEPALA BALAI ARKEOLOGI SUMATERA UTARA
Kelas = 13

KEPALA SUBBAGIAN TATA USAHA
Kelas = 9

No	Jabatan	KLS	B	K	-/+
1	Pengolah Surat Perintah Membayar	6	0	1	-1
2	Pengolah Data Barang Milik Negara	6	1	2	-1
3	Penyusun Program, Anggaran, dan Laporan	7	0	1	-1
4	Pengadministrasi Kerumahtanggaan	5	0	1	-1
5	Bendahara Pengeluaran	7	1	1	0
6	Pengolah Data Ketatalaksanaan	6	0	1	-1
7	Pemroses Mutasi Kepegawaian	5	2	2	0
8	Penata Dokumen Keuangan	5	2	2	0
9	Pengadministrasi Persuratan	5	1	1	0
10	Petugas Perpustakaan	5	1	2	-1
11	Pengolah Data Arkeologi	6	1	4	-3
12	Pengolah Bahan Informasi	6	0	1	-1
13	Teknisi Pemetaan dan Penggambaran	5	1	2	-1
14	Teknisi Laboratorium	5	0	1	-1
15	Caraka	3	0	1	-1
16	Pengemudi	3	0	2	-2
17	Petugas Keamanan	3	0	3	-3
18	Pramu Kantor	1	0	2	-2
		10	30	-20	

No	Jabatan Fungsional Tertentu	KLS	B	K	-/+
1	Peneliti Muda	9	11	15	-4
2	Peneliti Pertama	8	0	3	-3
		11	18	-7	

Rekapitulasi	Jumlah		
	B	K	-/+
E-2	0	0	0
E-3	1	0	0
E-4	1	0	0
JFT	11	18	-7
JFU	10	30	-20
	23	48	-27

172. PETA JABATAN BALAI ARKEOLOGI JAWA BARAT

KEPALA BALAI ARKEOLOGI JAWA BARAT
Kelas = 13

KEPALA SUBBAGIAN TATA USAHA
Kelas = 9

No	Jabatan	KLS	B	K	-/+
1	Petugas Perpustakaan	5	1	1	0
2	Pengolah Surat Perintah Membayar	6	0	1	-1
3	Pengolah Data Barang Milik Negara	6	0	1	-1
4	Penyusun Program, Anggaran, dan Laporan	7	0	1	-1
5	Pengadministrasi Kerumahtanggaan	5	0	1	-1
6	Teknisi Laboratorium	5	0	1	-1
7	Bendahara Pengeluaran	7	1	1	0
8	Pemroses Mutasi Kepegawaian	5	1	1	0
9	Penata Dokumen Keuangan	5	3	3	0
10	Pengadministrasi Persuratan	5	1	1	0
11	Pengolah Data Arkeologi	6	2	2	0
12	Pengolah Bahan Informasi	6	0	1	-1
13	Pengolah Data Ketatalaksanaan	6	0	1	-1
14	Teknisi Pemetaan dan Penggambaran	5	4	5	-1
15	Caraka	3	1	1	0
16	Pengemudi	3	0	2	-2
17	Petugas Keamanan	3	0	4	-4
18	Pramu Kantor	1	0	2	-2

14 30 -16

No	Jabatan Fungsional Tertentu	KLS	B	K	-/+
1	Peneliti Muda	9	11	15	-4
2	Peneliti Pertama	8	0	6	-6

11 21 -10

Rekapitulasi	Jumlah		
	B	K	-/+
E-2	0	0	0
E-3	1	1	0
E-4	1	1	0
JFT	11	21	-10
JFU	14	30	-16
	27	53	-26

173. PETA JABATAN BALAI ARKEOLOGI MALUKU

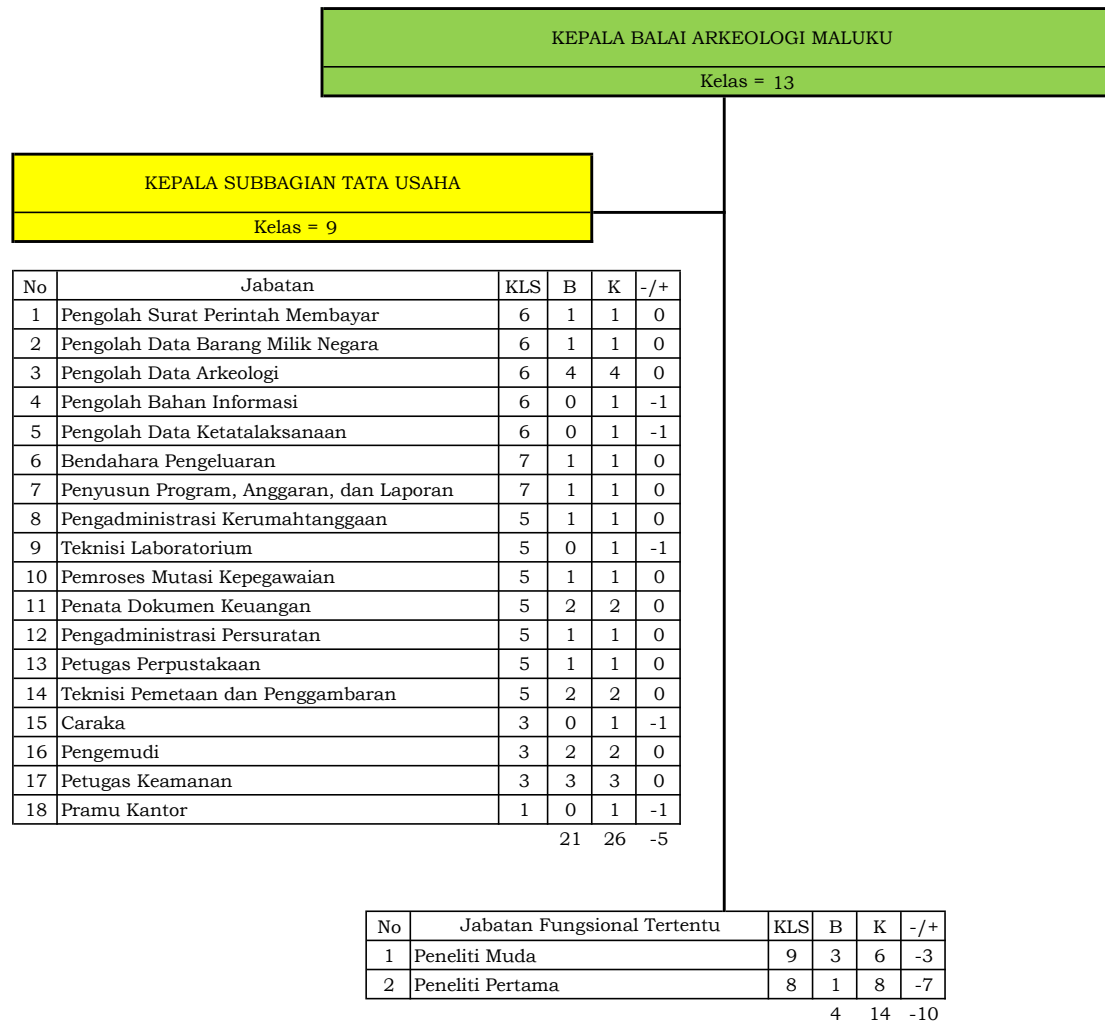

Rekapitulasi	Jumlah		
	B	K	-/+
Eselon II	0	0	0
Eselon III	1	1	0
Eselon IV	1	1	0
JFT	4	14	-10
JFU	21	26	-5
	27	42	-15

174. PETA JABATAN BALAI ARKEOLOGI SUMATERA SELATAN

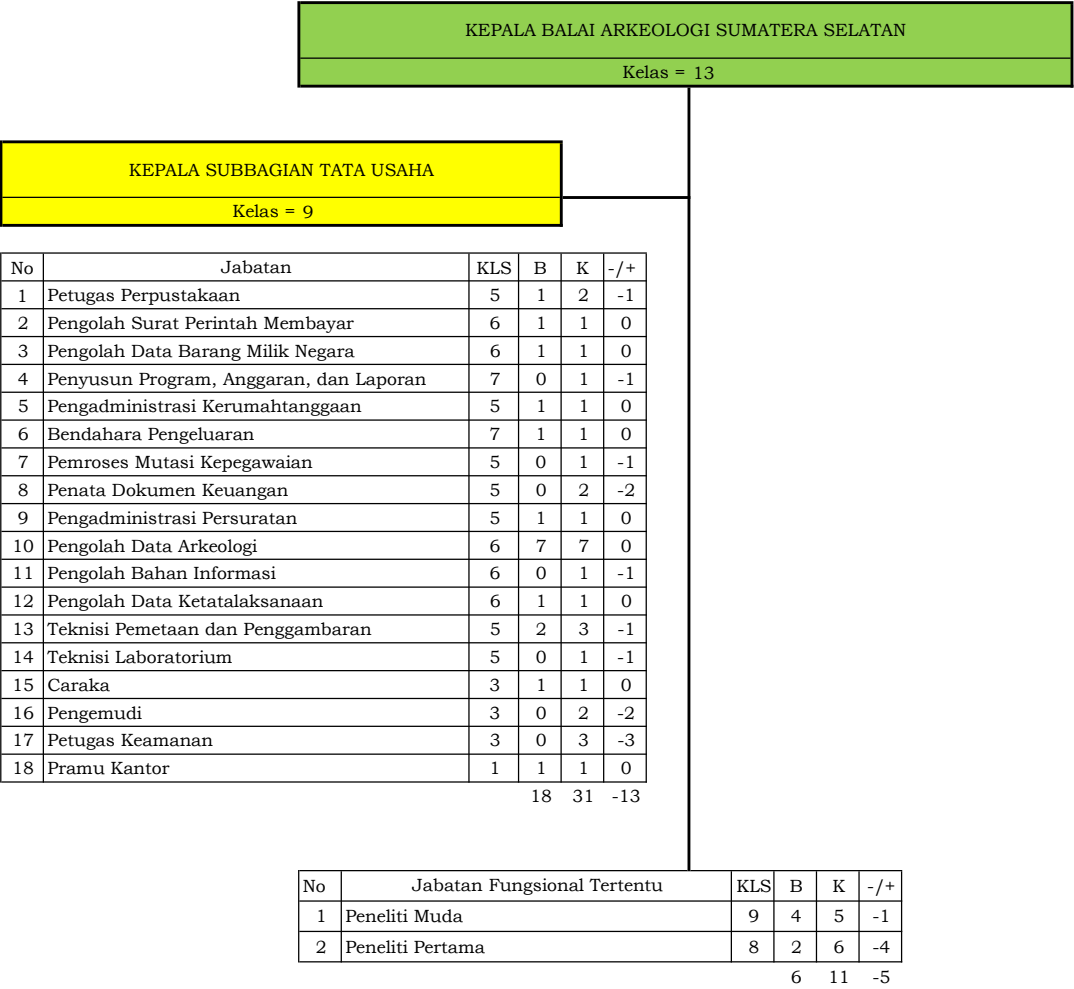

Rekapitulasi	Jumlah		
	B	K	-/+
E-2	0	0	0
E-3	1	1	0
E-4	1	1	0
JFT	6	11	-5
JFU	18	31	-13
	26	44	-18

175. PETA JABATAN BALAI ARKEOLOGI SULAWESI UTARA

KEPALA BALAI ARKEOLOGI SULAWESI UTARA
Kelas = 13

KEPALA SUBBAGIAN TATA USAHA
Kelas = 9

No	Jabatan	KLS	B	K	-/+
1	Pengolah Surat Perintah Membayar	6	1	1	0
2	Pengolah Data Barang Milik Negara	6	0	1	-1
3	Penyusun Program, Anggaran, dan Laporan	7	0	1	-1
4	Pengadministrasi Kerumahtanggaan	5	1	1	0
5	Teknisi Laboratorium	5	0	1	-1
6	Bendahara Pengeluaran	7	1	1	0
7	Pemroses Mutasi Kepegawaian	5	1	1	0
8	Penata Dokumen Keuangan	5	3	3	0
9	Pengadministrasi Persuratan	5	0	1	-1
10	Petugas Perpustakaan	5	0	1	-1
11	Pengolah Data Arkeologi	6	3	3	0
12	Pengolah Bahan Informasi	6	2	2	0
13	Pengolah Data Ketatalaksanaan	6	1	1	0
14	Teknisi Pemetaan dan Penggambaran	5	1	4	-3
15	Caraka	3	0	1	-1
16	Pengemudi	3	0	2	-2
17	Petugas Keamanan	3	0	2	-2
18	Pramu Kantor	1	0	1	-1

14 28 -14

No	Jabatan Fungsional Tertentu	KLS	B	K	-/+
1	Peneliti Muda	9	3	8	-5
2	Peneliti Pertama	8	0	6	-6

3 14 -11

Rekapitulasi	Jumlah		
	B	K	-/+
E-2		0	0
E-3	1	1	0
E-4	1	1	0
JFT	3	14	-11
JFU	14	28	-14
	19	44	-25

176. PETA JABATAN BALAI ARKEOLOGI KALIMANTAN SELATAN

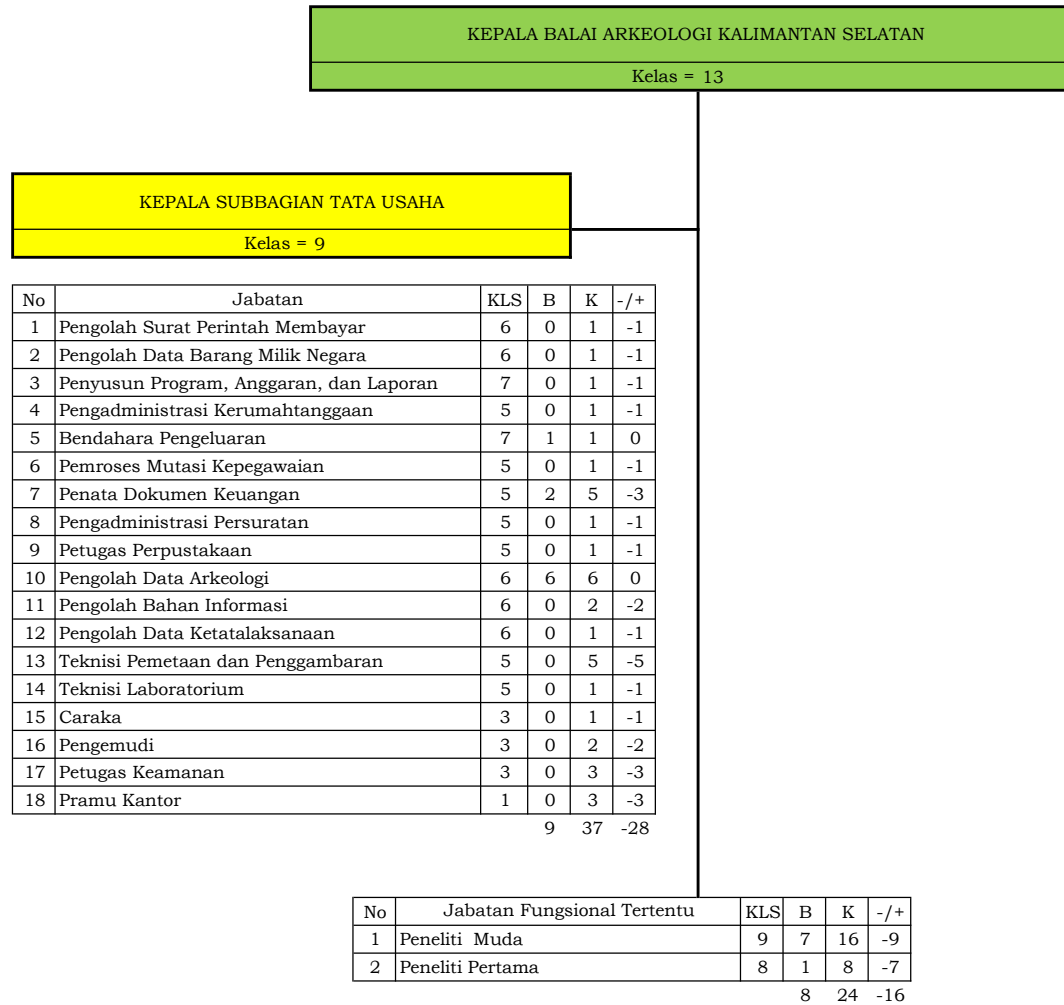

Rekapitulasi	Jumlah		
	B	K	-/+
E-2		0	0
E-3	1	1	0
E-4	1	1	0
JFT	8	0	0
JFU	9	37	-28
	19	39	-28

177. PETA JABATAN BALAI ARKEOLOGI SULAWESI SELATAN

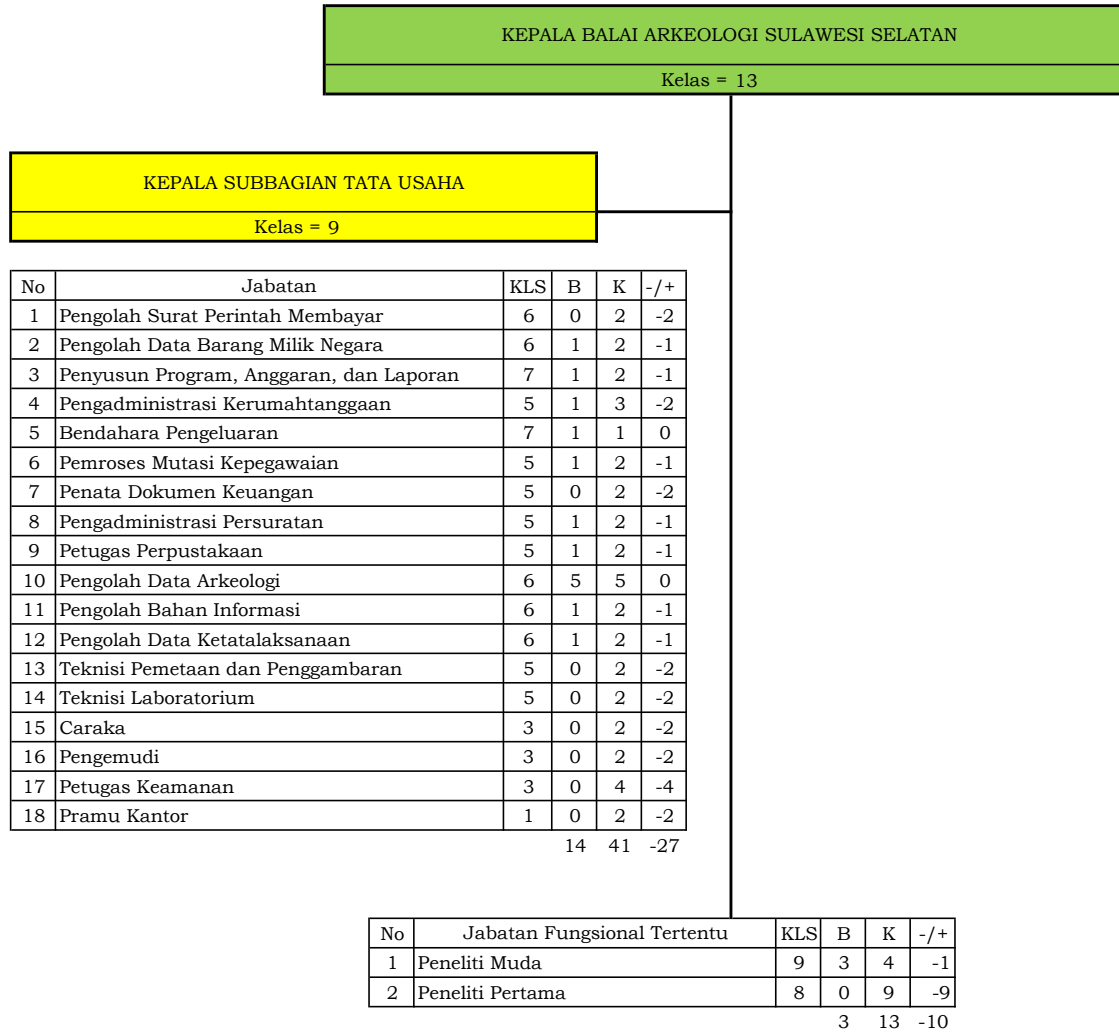

Rekapitulasi	Jumlah		
	B	K	-/+
E-2	0	0	0
E-3	1	1	0
E-4	1	1	0
JFT	3	13	-10
JFU	14	41	-27
	19	56	-37

178. PETA JABATAN BALAI ARKEOLOGI PAPUA

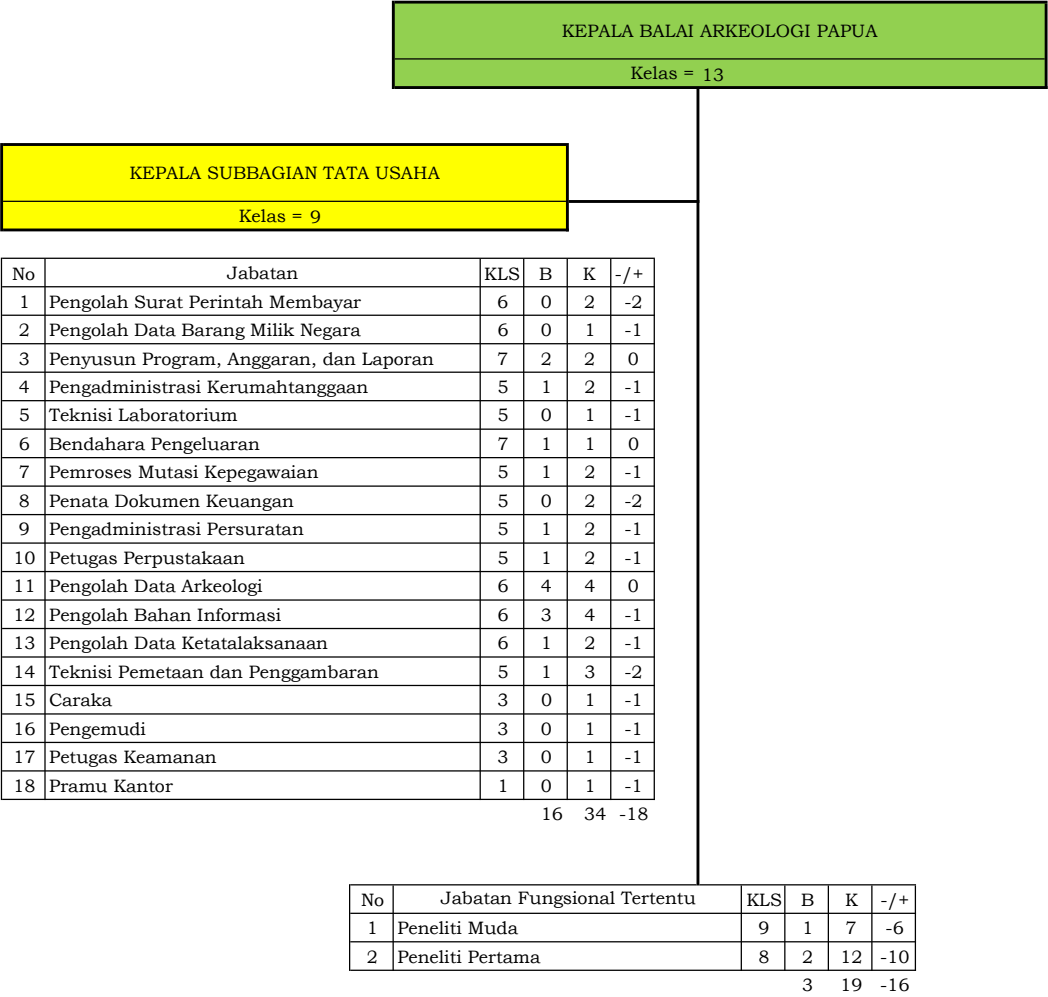

Rekapitulasi	Jumlah		
	B	K	-/+
E-2	0	0	0
E-3	1	1	0
E-4	1	1	0
JFT	3	19	-16
JFU	16	34	-18
	21	55	-34

179. PETA JABATAN MUSEUM KEPRESIDENAN REPUBLIK INDONESIA BALAI KIRTI

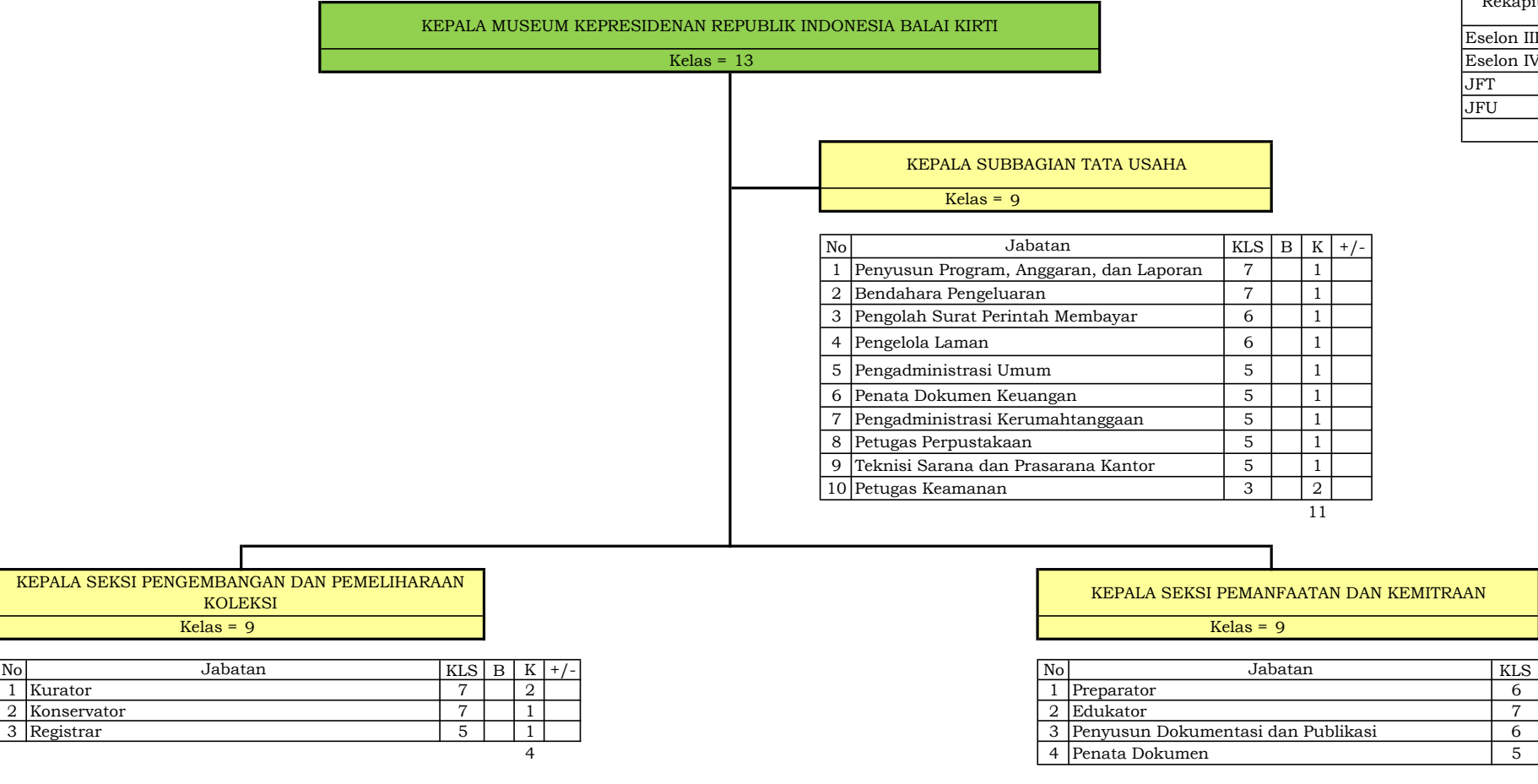

Rekapitulasi	Jumlah		
	B	K	+/-
Eselon III			
Eselon IV			
JFT			
JFU			

SALINAN
LAMPIRAN VII
PERATURAN MENTERI PENDIDIKAN DAN KEBUDAYAAN
NOMOR 66 TAHUN 2016
TENTANG
PERUBAHAN ATAS PERATURAN MENTERI
PENDIDIKAN DAN KEBUDAYAAN NOMOR 26 TAHUN
2015 TENTANG KELAS JABATAN DI LINGKUNGAN
KEMENTERIAN PENDIDIKAN DAN KEBUDAYAAN

PENYETARAAN JABATAN STRUKTURAL DI LINGKUNGAN KEMENTERIAN PENDIDIKAN DAN KEBUDAYAAN DENGAN JABATAN HASIL VALIDASI

No.	Jabatan Baru	Jabatan Hasil Validasi	Kelas Jabatan
SEKRETARIAT JENDERAL			
1	Kepala Subbagian Regional dan Multilateral, Biro PKLN	Kepala Subbagian Kerja Sama Regional dan Multilateral, Biro PKLN	9
2	Kepala Subbagian Fasilitas UNESCO, Biro PKLN	Kepala Subbagian Komisi Nasional Indonesia untuk UNESCO, Biro PKLN	9
3	Kepala Subbagian Fasilitas Atase Pendidikan dan Sekolah Indonesia, Biro PKLN	Kepala Subbagian Atase Pendidikan dan Sekolah Indonesia, Biro PKLN	9
4	Kepala Bagian Perbendaharaan dan Pembiayaan, Biro Keuangan	Kepala Bagian Perbendaharaan, Biro Keuangan	12
5	Kepala Subbagian Pembiayaan, Biro Keuangan	Kepala Subbagian Pembiayaan I, Biro Keuangan	9
6	Kepala Bagian Inventarisasi dan Pelaporan Barang Milik Negara, Biro Keuangan	Kepala Bagian Barang Milik Negara, Biro Umum	12
7	Kepala Subbagian Inventarisasi dan Pelaporan Barang Milik Negara I, Biro Keuangan	Kepala Subbagian Inventarisasi dan Pelaporan Barang Milik Negara, Biro Umum	9
8	Kepala Subbagian Inventarisasi dan Pelaporan Barang Milik Negara II, Biro Keuangan	Kepala Subbagian Inventarisasi dan Pelaporan Barang Milik Negara, Biro Umum	9
9	Kepala Subbagian Inventarisasi dan Pelaporan Barang Milik Negara III, Biro Keuangan	Kepala Subbagian Inventarisasi dan Pelaporan Barang Milik Negara, Biro Umum	9
10	Kepala Bagian Akuntabilitas Kinerja, Biro Keuangan	Kepala Bagian Pembinaan Akuntabilitas Kinerja, Biro Keuangan	12
11	Kepala Bagian Perencanaan dan Pemetaan Kompetensi, Biro Kepegawaian	Kepala Bagian Perencanaan dan Pengadaan, Biro Kepegawaian	12
12	Kepala Subbagian Perencanaan dan Pengadaan, Biro Kepegawaian	Kepala Subbagian Perencanaan dan Pengadaan Pegawai, Biro Kepegawaian	9
13	Kepala Subbagian Pemetaan Kompetensi, Biro Kepegawaian	Kepala Subbagian Perencanaan dan Pengadaan Pegawai, Biro Kepegawaian	9
14	Kepala Subbagian Tata Usaha, Bagian Perencanaan dan Pemetaan Kompetensi, Biro Kepegawaian	Kepala Subbagian Tata Usaha, Bagian Perencanaan dan Pengadaan, Biro Kepegawaian	9
15	Kepala Bagian Pengembangan dan Penghargaan, Biro Kepegawaian	Kepala Bagian Pengembangan, Disiplin, dan Pensiun, Biro Kepegawaian	12
16	Kepala Subbagian Pengembangan Sistem Karir, Biro Kepegawaian	Kepala Subbagian Pengembangan, Biro Kepegawaian	9
17	Kepala Subbagian Peningkatan Kompetensi, Biro Kepegawaian	Kepala Subbagian Pengembangan, Biro Kepegawaian	9
18	Kepala Subbagian Disiplin dan Penghargaan, Biro Kepegawaian	Kepala Subbagian Disiplin dan Pensiun, Biro Kepegawaian	9
19	Kepala Bagian Mutasi, Biro Kepegawaian, Biro Kepegawaian	Kepala Bagian Mutasi Jabatan dan Tenaga Fungsional Non Dosen, Biro Kepegawaian	12
20	Kepala Subbagian Mutasi Jabatan Pimpinan Tinggi dan Administrasi, Biro Kepegawaian	Kepala Subbagian Mutasi Jabatan, Biro Kepegawaian	9
21	Kepala Subbagian Mutasi Tenaga Fungsional, Biro Kepegawaian	Kepala Subbagian Tenaga Fungsional Lainnya, Biro Kepegawaian	9
22	Kepala Subbagian Pemberhentian, Biro Kepegawaian	Kepala Subbagian Disiplin dan Pensiun, Biro Kepegawaian	9
23	Kepala Bagian Sistem Informasi dan Kinerja, Biro Kepegawaian	Kepala Bagian Perencanaan dan Pengadaan, Biro Kepegawaian	12
24	Kepala Subbagian Sistem Informasi, Biro Kepegawaian	Kepala Subbagian Informasi Kepegawaian, Biro Kepegawaian	9
25	Kepala Subbagian Kinerja, Biro Kepegawaian	Kepala Subbagian Informasi Kepegawaian, Biro Kepegawaian	9
26	Kepala Subbagian Tata Naskah Kepegawaian, Biro Kepegawaian	Kepala Subbagian Informasi Kepegawaian, Biro Kepegawaian	9
27	Kepala Bagian Advokasi dan Bantuan Hukum, Biro Hukum dan Organisasi	Kepala Bagian Bantuan Hukum, Biro Hukum dan Organisasi	12
28	Kepala Subbagian Advokasi dan Bantuan Hukum I, Biro Hukum dan Organisasi	Kepala Subbagian Bantuan Hukum I, Biro Hukum dan Organisasi	9
29	Kepala Subbagian Advokasi dan Bantuan Hukum II, Biro Hukum dan Organisasi	Kepala Subbagian Bantuan Hukum II, Biro Hukum dan Organisasi	9
30	Kepala Subbagian Advokasi dan Bantuan Hukum III, Biro Hukum dan Organisasi	Kepala Subbagian Bantuan Hukum III, Biro Hukum dan Organisasi	9
31	Kepala Biro Komunikasi dan Layanan Masyarakat	Kepala Pusat Informasi dan Hubungan Masyarakat	15
32	Kepala Bagian Informasi, Biro KLM	Kepala Bidang Informasi, PIH	12
33	Kepala Subbagian Penyediaan Informasi, Biro KLM	Kepala Subbidang Integrasi Informasi, PIH	9
34	Kepala Subbagian Layanan Informasi, Biro KLM	Kepala Subbidang Integrasi Informasi, PIH	9
35	Kepala Subbagian Tata Usaha, Biro KLM	Kepala Subbagian Tata Usaha, Biro Hukum dan Organisasi	9
36	Kepala Bagian Publikasi, Biro KLM	Kepala Bidang Pencitraan Publik, PIH	12

No.	Jabatan Baru	Jabatan Hasil Validasi	Kelas Jabatan
37	Kepala Subbagian Aspirasi Masyarakat, Biro KLM	Kepala Subbidang Pengelolaan Aspirasi Masyarakat, PIH	9
38	Kepala Subbagian Publikasi, Biro KLM	Kepala Subbidang Publikasi, PIH	9
39	Kepala Subbagian Perpustakaan, Biro KLM	Kepala Subbidang Perpustakaan, PIH	9
40	Kepala Bagian Hubungan Antarlembaga, Biro KLM	Kepala Bidang Pengembangan Kemitraan, PIH	12
41	Kepala Subbagian Hubungan Lembaga Negara dan Pemerintah, Biro KLM	Kepala Subbidang Kemitraan Lembaga Negara, PIH	9
42	Kepala Subbagian Hubungan Media, Biro KLM	Kepala Subbidang Kemitraan Media, PIH	9
43	Kepala Subbagian Hubungan Lembaga Masyarakat, Biro KLM	Kepala Subbidang Kemitraan Lembaga Masyarakat, PIH	9
44	Kepala Bagian Layanan Terpadu, Biro KLM	Kepala Bidang Registrasi dan Dokumentasi, Museum Nasional	11
45	Kepala Subbagian Layanan Satuan Pendidikan, Biro KLM	Subbagian Tata Usaha Menteri, Biro Umum, Setjen	8
46	Kepala Subbagian Layanan Pendidik dan Tenaga Kependidikan, Biro KLM	Subbagian Tata Usaha Menteri, Biro Umum, Setjen	8
47	Kepala Subbagian Layanan Bahasa dan Kebudayaan, Biro KLM	Subbagian Tata Usaha Menteri, Biro Umum, Setjen	8
48	Kepala Bagian Keuangan dan Gaji, Biro Umum	Kepala Bagian Perencanaan dan Penganggaran, Biro Umum	12
49	Kepala Subbagian Keuangan, Biro Umum	Kepala Subbagian Perbendaharaan, Biro Umum	9
50	Kepala Subbagian Gaji, Biro Umum	Kepala Subbagian Protokol, Bagian Tata Usaha dan Protokol, Biro Umum	8
51	Kepala Subbagian Pelaporan, Biro Umum	Kepala Subbagian Evaluasi dan Pelaporan, Biro Umum	9
52	Kepala Bagian Tata Usaha, Biro Umum	Kepala Bagian Tata Usaha dan Protokol, Biro Umum	12
53	Kepala Subbagian Persuratan, Biro Umum	Subbagian Tata Usaha Menteri, Biro Umum	8
54	Kepala Subbagian Kearsipan, Biro Umum	Kepala Subbidang Arsip dan Dokumentasi, PIH	9
55	Kepala Subbagian Tata Usaha Pimpinan, Biro Umum	Subbagian Tata Usaha Menteri, Biro Umum	8
56	Kepala Subbagian Pengadaan Barang dan Jasa, Biro Umum	Kepala Subbagian Fasilitas Pengadaan Barang dan Jasa, Biro Umum	9
57	Kepala Subbagian Penatausahaan Barang Milik Negara, Biro Umum	Subbagian Tata Usaha Menteri, Biro Umum	8
58	Kepala Bagian Rumah Tangga dan Protokol, Biro Umum	Kepala Bagian Rumah Tangga dan Kepegawaian	12
59	Kepala Subbagian Urusan Dalam, Biro Umum	Kepala Subbagian Urusan Dalam, Bagian Rumah Tangga dan Kepegawaian, Biro Umum	9
60	Kepala Subbagian Pemeliharaan, Biro Umum	Kepala Subbagian Perawatan dan Pemeliharaan, Bagian Rumah Tangga dan Kepegawaian, Biro Umum	9
61	Kepala Subbagian Protokol, Biro Umum	Kepala Subbagian Protokol, Bagian Tata Usaha dan Protokol, Biro Umum	8
DIREKTORAT JENDERAL GURU DAN TENAGA KEPENDIDIKAN			
1	Direktur Jenderal Guru dan Tenaga Kependidikan	Kepala Badan Pengembangan Sumber Daya Manusia Pendidikan dan Kebudayaan dan Penjaminan Mutu Pendidikan	17
2	Sekretaris Jenderal Guru dan Tenaga Kependidikan	Sekretaris Jenderal PAUDNI Badan Pengembangan Sumber Daya Manusia Pendidikan dan Kebudayaan dan Penjaminan Mutu Pendidikan	15
3	Kepala Bagian Perencanaan dan Penganggaran, Ditjen GTK	Kepala Bagian Perencanaan dan Penganggaran, Badan PSDMPK dan PMP	12
4	Kepala Subbagian Data dan Informasi, Ditjen GTK	Kepala Subbagian Data dan Informasi, Badan PSDMPK dan PMP	9
5	Kepala Subbagian Program dan Anggaran, Ditjen GTK	Kepala Subbagian Program dan Anggaran, Badan PSDMPK dan PMP	9
6	Kepala Subbagian Evaluasi Pelaksanaan Program dan Anggaran, Ditjen GTK	Kepala Subbagian Evaluasi Pelaksanaan Program dan Anggaran, Badan PSDMPK dan PMP	9
7	Kepala Bagian Keuangan dan Barang Milik Negara, Ditjen GTK	Kepala Bagian Keuangan, Badan PSDMPK dan PMP	12
8	Kepala Subbagian Keuangan, Ditjen GTK	Kepala Subbagian Perbendaharaan, Badan PSDMPK dan PMP	9
9	Kepala Subbagian Barang Milik Negara, Bagian Keuangan dan Barang Milik Negara, Ditjen GTK	Kepala Subbagian Barang Milik Negara, Bagian Umum, Badan PSDMPK dan PMP	9
10	Kepala Subbagian Akuntansi dan Pelaporan, Ditjen GTK	Kepala Subbagian Akuntansi dan Pelaporan Keuangan, Badan PSDMPK dan PMP	9
11	Kepala Bagian Hukum, Tata Laksana, dan Kerja Sama, Ditjen GTK	Kepala Bagian Hukum dan Kepegawaian, Badan PSDMPK dan PMP	12
12	Kepala Subbagian Hukum, Ditjen GTK	Kepala Subbagian Hukum dan Tata Laksana, Badan PSDMPK dan PMP	9
13	Kepala Subbagian Tata Laksana, Ditjen GTK	Kepala Subbagian Hukum dan Tata Laksana, Badan PSDMPK dan PMP	9
14	Kepala Subbagian Kerja Sama dan Hubungan Masyarakat, Ditjen GTK	Kepala Subbagian Kerja Sama, Badan PSDMPK dan PMP	9
15	Kepala Bagian Umum dan Kepegawaian, Ditjen GTK	Kepala Bagian Umum, Badan PSDMPK dan PMP	12
16	Kepala Subbagian Tata Usaha, Ditjen GTK	Kepala Subbagian Persuratan dan Kearsipan, Badan PSDMPK dan PMP	9
17	Kepala Subbagian Rumah Tangga, Ditjen GTK	Kepala Subbagian Rumah Tangga, Badan PSDMPK dan PMP	9
18	Kepala Subbagian Kepegawaian, Ditjen GTK	Kepala Subbagian Kepegawaian, Bagian Hukum dan Kepegawaian, Badan PSDMPK dan PMP	9

No.	Jabatan Baru	Jabatan Hasil Validasi	Kelas Jabatan
19	Direktur Pembinaan Guru dan Tenaga Kependidikan Pendidikan Anak Usia Dini dan Pendidikan Masyarakat, Ditjen GTK	Direktur Pembinaan Pendidik dan Tenaga Kependidikan Pendidikan Anak Usia Dini, Nonformal, dan Informal, Ditjen PAUDNI	15
20	Kepala Subbagian Tata Usaha, Direktorat Pembinaan Guru dan Tenaga Kependidikan Pendidikan Anak Usia Dini dan Pendidikan Masyarakat, Ditjen GTK	Kepala Subbagian Tata Usaha, Direktorat Pembinaan Pendidik dan Tenaga Kependidikan Pendidikan Anak Usia Dini, Nonformal, dan Informal, Ditjen PAUDNI	9
21	Kepala Subdirektorat Program dan Evaluasi, Ditjen GTK	Kepala Subdirektorat Program dan Evaluasi, Ditjen PAUDNI	12
22	Kepala Seksi Program, Ditjen GTK	Kepala Seksi Penyusunan Program, Ditjen PAUDNI	9
23	Kepala Seksi Evaluasi, Ditjen GTK	Kepala Seksi Evaluasi Program, Ditjen PAUDNI	9
24	Kepala Subdirektorat Perencanaan Kebutuhan, Peningkatan Kualifikasi, dan Kompetensi, Ditjen GTK	Kepala Bidang Pengembangan Profesi Pendidik PAUDNI, Badan PSDMPK dan PMP	12
25	Kepala Seksi Perencanaan Kebutuhan, Ditjen GTK	Kepala Seksi Perencanaan Kebutuhan dan Peningkatan Kualifikasi, Subdirektorat PTK Sekolah Dasar, Ditjen Dikdas	9
26	Kepala Seksi Peningkatan Kualifikasi dan Kompetensi, Ditjen GTK	Kepala Subbidang Peningkatan Kompetensi, Bidang Pengembangan Profesi Pendidik PAUDNI, Badan PSDMPK dan PMP	9
27	Kepala Subdirektorat Penilaian Kinerja dan Pengembangan Karir, Ditjen GTK	Kepala Subdirektorat Pendidik dan Tenaga Kependidikan Pendidikan Khusus dan Layanan Khusus, Ditjen Dikdas	12
28	Kepala Seksi Penilaian Kinerja, Ditjen GTK	Kepala Seksi Perencanaan Kebutuhan dan Peningkatan Kualifikasi, Ditjen Dikdas	9
29	Kepala Seksi Pengembangan Karir, Ditjen GTK	Kepala Seksi Perencanaan Kebutuhan dan Peningkatan Kualifikasi, Ditjen Dikdas	9
30	Kepala Subdirektorat Kesejahteraan, Penghargaan, dan Pelindungan, Ditjen GTK	Kepala Subdirektorat Pendidik dan Tenaga Kependidikan Pendidikan Anak Usia Dini, Ditjen PAUDNI	12
31	Kepala Seksi Kesejahteraan, Ditjen GTK	Kepala Seksi Pendidikan Anak Usia Dini Formal, Ditjen PAUDNI	9
32	Kepala Seksi Penghargaan dan Pelindungan, Ditjen GTK	Kepala Seksi Pendidikan Anak Usia Dini Nonformal, Ditjen PAUDNI	9
33	Kepala Subdirektorat Pendidikan Khusus, Pendidikan Layanan Khusus, dan Satuan Pendidikan Indonesia Luar Negeri, Ditjen GTK	Kepala Subdirektorat Pendidik dan Tenaga Kependidikan Pendidikan Anak Usia Dini, Ditjen PAUDNI	12
34	Kepala Seksi Pendidikan Khusus, Ditjen GTK	Kepala Seksi Pendidikan Anak Usia Dini Formal, Ditjen PAUDNI	9
35	Kepala Seksi Pendidikan Layanan Khusus dan Satuan Pendidikan Indonesia Luar Negeri, Ditjen GTK	Kepala Seksi Pendidikan Anak Usia Dini Nonformal, Ditjen PAUDNI	9
36	Direktur Pembinaan Guru Pendidikan Dasar, Ditjen GTK	Direktur Pembinaan Pendidik dan Tenaga Kependidikan Pendidikan Dasar, Ditjen Dikdas	15
37	Kepala Subbagian Tata Usaha, Direktorat Pembinaan Guru Pendidikan Dasar, Ditjen GTK	Kepala Subbagian Tata Usaha, Direktorat Pembinaan Pendidik dan Tenaga Kependidikan Pendidikan Dasar, Ditjen Dikdas	9
38	Kepala Subdirektorat Program dan Evaluasi, Ditjen GTK	Kepala Subdirektorat Program dan Evaluasi, Ditjen Dikdas	12
39	Kepala Seksi Program, Ditjen GTK	Kepala Seksi Penyusunan Program, Ditjen Dikdas	9
40	Kepala Seksi Evaluasi, Ditjen GTK	Kepala Seksi Evaluasi Program, Ditjen Dikdas	9
41	Kepala Subdirektorat Perencanaan Kebutuhan, Peningkatan Kualifikasi, dan Kompetensi, Ditjen GTK	Kepala Bidang Pengembangan Profesi Pendidik Pendidikan Dasar, Badan PSDMPK dan PMP	12
42	Kepala Seksi Perencanaan Kebutuhan, Ditjen GTK	Kepala Seksi Perencanaan Kebutuhan dan Peningkatan Kualifikasi, Subdirektorat PTK Sekolah Dasar, Ditjen Dikdas	9
43	Kepala Seksi Peningkatan Kualifikasi dan Kompetensi, Ditjen GTK	Kepala Subbidang Peningkatan Kompetensi, Bidang Pengembangan Profesi Pendidik Pendidikan Dasar, Badan PSDMPK dan PMP	9
44	Kepala Subdirektorat Penilaian Kinerja dan Pengembangan Karir, Ditjen GTK	Kepala Subdirektorat PTK Sekolah Dasar, Ditjen Dikdas	12
45	Kepala Seksi Penilaian Kinerja, Ditjen GTK	Kepala Seksi Karir, Subdirektorat PTK Sekolah Dasar, Ditjen Dikdas	9
46	Kepala Seksi Pengembangan Karir, Ditjen GTK	Kepala Seksi Karir, Subdirektorat PTK Sekolah Dasar, Ditjen Dikdas	9
47	Kepala Subdirektorat Kesejahteraan, Penghargaan, dan Pelindungan, Ditjen GTK	Kepala Subdirektorat Pendidik dan Tenaga Kependidikan Sekolah Dasar, Ditjen Dikdas	12
48	Kepala Seksi Kesejahteraan, Ditjen GTK	Kepala Seksi Karir, Subdirektorat PTK Sekolah Dasar, Ditjen Dikdas	9
49	Kepala Seksi Penghargaan dan Pelindungan, Ditjen GTK	Kepala Seksi Karir, Subdirektorat PTK Sekolah Dasar, Ditjen Dikdas	9
50	Kepala Subdirektorat Pendidikan Khusus, Pendidikan Layanan Khusus, dan Satuan Pendidikan Indonesia Luar Negeri, Ditjen GTK	Kepala Subdirektorat Pendidik dan Tenaga Kependidikan Pendidikan Khusus dan Layanan Khusus, Ditjen Dikdas	12
51	Kepala Seksi Pendidikan Khusus, Ditjen GTK	Kepala Seksi Perencanaan Kebutuhan dan Peningkatan Kualifikasi, Ditjen Dikdas	9
52	Kepala Seksi Pendidikan Layanan Khusus dan Satuan Pendidikan Indonesia Luar Negeri, Ditjen GTK	Kepala Seksi Perencanaan Kebutuhan dan Peningkatan Kualifikasi, Ditjen Dikdas	9
53	Direktur Pembinaan Guru Pendidikan Menengah, Ditjen GTK	Direktur Pembinaan Pendidik dan Tenaga Kependidikan Pendidikan Menengah, Ditjen Dikmen	12
54	Kepala Subbagian Tata Usaha, Direktorat Pembinaan Guru Pendidikan Menengah, Ditjen GTK	Kepala Subbagian Tata Usaha, Direktorat Pembinaan Pendidik dan Tenaga Kependidikan Pendidikan Menengah, Ditjen Dikmen	9

No.	Jabatan Baru	Jabatan Hasil Validasi	Kelas Jabatan
55	Kepala Subdirektorat Program dan Evaluasi, Ditjen GTK	Kepala Subdirektorat Program dan Evaluasi, Ditjen Dikmen	12
56	Kepala Seksi Program, Ditjen GTK	Kepala Seksi Penyusunan Program, Ditjen Dikmen	9
57	Kepala Seksi Evaluasi, Ditjen GTK	Kepala Seksi Evaluasi Program, Ditjen Dikmen	9
58	Kepala Subdirektorat Perencanaan Kebutuhan, Peningkatan Kualifikasi, dan Kompetensi, Ditjen GTK	Kepala Bidang Pengembangan Profesi Pendidik Pendidikan Menengah, Badan PSDMPK dan PMP	12
59	Kepala Seksi Perencanaan Kebutuhan, Ditjen GTK	Kepala Seksi Perencanaan Kebutuhan dan Peningkatan Kualifikasi, Subdirektorat PTK Sekolah Menengah Atas, Ditjen Dikmen	9
60	Kepala Seksi Peningkatan Kualifikasi dan Kompetensi, Ditjen GTK	Kepala Subbidang Peningkatan Kompetensi, Bidang Pengembangan Profesi Pendidik Pendidikan Menengah, Badan PSDMPK dan PMP	9
61	Kepala Subdirektorat Penilaian Kinerja dan Pengembangan Karir, Ditjen GTK	Kepala Subdirektorat PTK Sekolah Menengah Atas, Ditjen Dikmen	12
62	Kepala Seksi Penilaian Kinerja, Ditjen GTK	Kepala Seksi Karir, Subdirektorat PTK Sekolah Menengah Atas, Ditjen Dikmen	9
63	Kepala Seksi Pengembangan Karir, Ditjen GTK	Kepala Seksi Karir, Subdirektorat PTK Sekolah Menengah Atas, Ditjen Dikmen	9
64	Kepala Subdirektorat Kesejahteraan, Penghargaan, dan Pelindungan, Ditjen GTK	Kepala Subdirektorat Pendidik dan Tenaga Kependidikan Sekolah Menengah Atas, Ditjen Dikmen	12
65	Kepala Seksi Kesejahteraan, Ditjen GTK	Kepala Seksi Karir, Subdirektorat PTK Sekolah Menengah Atas, Ditjen Dikmen	9
66	Kepala Seksi Penghargaan dan Pelindungan, Ditjen GTK	Kepala Seksi Karir, Subdirektorat PTK Sekolah Menengah Atas, Ditjen Dikmen	9
67	Kepala Subdirektorat Pendidikan Khusus, Pendidikan Layanan Khusus, dan Satuan Pendidikan Indonesia Luar Negeri, Ditjen GTK	Kepala Subdirektorat Pendidik dan Tenaga Kependidikan Pendidikan Khusus dan Layanan Khusus, Ditjen Dikmen	12
68	Kepala Seksi Pendidikan Khusus, Ditjen GTK	Kepala Seksi Perencanaan Kebutuhan dan Peningkatan Kualifikasi, Ditjen Dikmen	9
69	Kepala Seksi Pendidikan Layanan Khusus dan Satuan Pendidikan Indonesia Luar Negeri, Ditjen GTK	Kepala Seksi Perencanaan Kebutuhan dan Peningkatan Kualifikasi, Ditjen Dikmen	9
70	Direktur Pembinaan Tenaga Kependidikan Pendidikan Dasar dan Menengah, Ditjen GTK	Direktur Pembinaan Pendidik dan Tenaga Kependidikan Pendidikan Menengah, Ditjen Dikmen	15
71	Kepala Subbagian Tata Usaha, Direktorat Pembinaan Tenaga Kependidikan Pendidikan Dasar dan Menengah, Ditjen GTK	Kepala Subbagian Tata Usaha, Direktorat Pembinaan Pendidik dan Tenaga Kependidikan Pendidikan Menengah, Ditjen Dikmen	9
72	Kepala Subdirektorat Program dan Evaluasi, Ditjen GTK	Kepala Subdirektorat Program dan Evaluasi, Ditjen Dikmen	12
73	Kepala Seksi Program, Ditjen GTK	Kepala Seksi Penyusunan Program, Ditjen Dikmen	9
74	Kepala Seksi Evaluasi, Ditjen GTK	Kepala Seksi Evaluasi Program, Ditjen Dikmen	9
75	Kepala Subdirektorat Perencanaan Kebutuhan, Peningkatan Kualifikasi, dan Kompetensi, Ditjen GTK	Kepala Subdirektorat Pendidik dan Tenaga Kependidikan SMA, Ditjen Dikmen	12
76	Kepala Seksi Perencanaan Kebutuhan, Ditjen GTK	Kepala Seksi Perencanaan Kebutuhan dan Peningkatan Kualifikasi, Subdirektorat PTK Sekolah Menengah Atas, Ditjen Dikmen	9
77	Kepala Seksi Peningkatan Kualifikasi dan Kompetensi, Ditjen GTK	Kepala Subbidang Peningkatan Kompetensi, Bidang Pengembangan Profesi Pendidik Pendidikan Menengah, Badan PSDMPK dan PMP	9
78	Kepala Subdirektorat Penilaian Kinerja dan Pengembangan Karir, Ditjen GTK	Kepala Subdirektorat PTK Sekolah Menengah Atas, Ditjen Dikmen	12
79	Kepala Seksi Penilaian Kinerja, Ditjen GTK	Kepala Seksi Karir, Subdirektorat PTK Sekolah Menengah Atas, Ditjen Dikmen	9
80	Kepala Seksi Pengembangan Karir, Ditjen GTK	Kepala Seksi Karir, Subdirektorat PTK Sekolah Menengah Atas, Ditjen Dikmen	9
81	Kepala Subdirektorat Kesejahteraan, Penghargaan, dan Pelindungan, Ditjen GTK	Kepala Subdirektorat Pendidik dan Tenaga Kependidikan Sekolah Menengah Atas, Ditjen Dikmen	12
82	Kepala Seksi Kesejahteraan, Ditjen GTK	Kepala Seksi Karir, Subdirektorat PTK Sekolah Menengah Atas, Ditjen Dikmen	9
83	Kepala Seksi Penghargaan dan Pelindungan, Ditjen GTK	Kepala Seksi Karir, Subdirektorat PTK Sekolah Menengah Atas, Ditjen Dikmen	9
84	Kepala Subdirektorat Pendidikan Khusus, Pendidikan Layanan Khusus, dan Satuan Pendidikan Indonesia Luar Negeri, Ditjen GTK	Kepala Subdirektorat Pendidik dan Tenaga Kependidikan Pendidikan Khusus dan Layanan Khusus, Ditjen Dikmen	12
85	Kepala Seksi Pendidikan Khusus, Ditjen GTK	Kepala Seksi Perencanaan Kebutuhan dan Peningkatan Kualifikasi, Ditjen Dikmen	9
86	Kepala Seksi Pendidikan Layanan Khusus dan Satuan Pendidikan Indonesia Luar Negeri, Ditjen GTK	Kepala Seksi Perencanaan Kebutuhan dan Peningkatan Kualifikasi, Ditjen Dikmen	9
DIREKTORAT PENDIDIKAN ANAK USIA DINI DAN PENDIDIKAN MASYARAKAT			
1	Direktur Jenderal Pendidikan Anak Usia Dini dan Pendidikan Masyarakat	Direktur Jenderal Pendidikan Anak Usia Dini Nonformal, dan Informal	17
2	Sekretaris Direktorat Jenderal Pendidikan Anak Usia Dini dan Pendidikan Masyarakat	Sekretaris Direktorat Jenderal Pendidikan Anak Usia Dini Nonformal, dan Informal	15
3	Kepala Bagian Perencanaan dan Penganggaran, Ditjen PAUD Dikmas	Kepala Bagian Perencanaan dan Penganggaran, Ditjen PAUDNI	12
4	Kepala Subbagian Data dan Informasi, Ditjen PAUD Dikmas	Kepala Subbagian Data dan Informasi, Ditjen PAUDNI	9

No.	Jabatan Baru	Jabatan Hasil Validasi	Kelas Jabatan
5	Kepala Subbagian Program dan Anggaran, Ditjen PAUD Dikmas	Kepala Subbagian Program dan Anggaran, Ditjen PAUDNI	9
6	Kepala Subbagian Evaluasi Pelaksanaan Program dan Anggaran, Ditjen PAUD Dikmas	Kepala Subbagian Evaluasi Pelaksanaan Program dan Anggaran, Ditjen PAUDNI	9
7	Kepala Bagian Keuangan dan Barang Milik Negara, Ditjen PAUD Dikmas	Kepala Bagian Keuangan, Ditjen PAUDNI	12
8	Kepala Subbagian Keuangan, Ditjen PAUD Dikmas	Kepala Subbagian Perbendaharaan, Ditjen PAUDNI	9
9	Kepala Subbagian Barang Milik Negara, Ditjen PAUD Dikmas	Kepala Subbagian Barang Milik Negara, Bagian Umum, Ditjen PAUDNI	9
10	Kepala Subbagian Akuntansi dan Pelaporan, Ditjen PAUD Dikmas	Kepala Subbagian Akuntansi dan Pelaporan Keuangan, Ditjen PAUDNI	9
11	Kepala Bagian Hukum, Tata Laksana, dan Kepegawaian, Ditjen PAUD Dikmas	Kepala Bagian Hukum dan Kepegawaian, Ditjen PAUDNI	12
12	Kepala Subbagian Hukum, Ditjen PAUD Dikmas	Kepala Subbagian Hukum dan Tata Laksana, Ditjen PAUDNI	9
13	Kepala Subbagian Tata Laksana, Ditjen PAUD Dikmas	Kepala Subbagian Hukum dan Tata Laksana, Ditjen PAUDNI	9
14	Kepala Subbagian Kepegawaian, Ditjen PAUD Dikmas	Kepala Subbagian Kepegawaian, Ditjen PAUDNI	9
15	Kepala Bagian Umum dan Kerja Sama, Ditjen PAUD Dikmas	Kepala Bagian Umum, Ditjen PAUDNI	12
16	Kepala Subbagian Tata Usaha, Ditjen PAUD Dikmas	Kepala Subbagian Persuratan dan Kearsipan, Ditjen PAUDNI	9
17	Kepala Subbagian Rumah Tangga, Ditjen PAUD Dikmas	Kepala Subbagian Rumah Tangga, Ditjen PAUDNI	9
18	Kepala Subbagian Kerja Sama, Ditjen PAUD Dikmas	Kepala Subbagian Kerja Sama, Bagian Hukum dan Kepegawaian, Ditjen PAUDNI	9
19	Direktur Pembinaan Pendidikan Anak Usia Dini, Ditjen PAUD Dikmas	Direktur Pembinaan Pendidikan Anak Usia Dini, Ditjen PAUDNI	15
20	Kepala Subbagian Tata Usaha, Direktorat Pembinaan Pendidikan Anak Usia Dini, Ditjen PAUD Dikmas	Kepala Subbagian Tata Usaha, Direktorat Pembinaan Pendidikan Anak Usia Dini, Ditjen PAUDNI	9
21	Kepala Subdirektorat Program dan Evaluasi, Ditjen PAUD Dikmas	Kepala Subdirektorat Program dan Evaluasi, Ditjen PAUDNI	12
22	Kepala Seksi Program, Ditjen PAUD Dikmas	Kepala Seksi Penyusunan Program, Ditjen PAUDNI	9
23	Kepala Seksi Evaluasi, Ditjen PAUD Dikmas	Kepala Seksi Evaluasi Program, Ditjen PAUDNI	9
24	Kepala Subdirektorat Kurikulum, Ditjen PAUD Dikmas	Kepala Subdirektorat Pembelajaran dan Peserta Didik, Ditjen PAUDNI	12
25	Kepala Seksi Pembelajaran, Ditjen PAUD Dikmas	Kepala Seksi Pembelajaran, Ditjen PAUDNI	9
26	Kepala Seksi Penilaian, Ditjen PAUD Dikmas	Kepala Seksi Peserta Didik, Ditjen PAUDNI	9
27	Kepala Subdirektorat Sarana dan Prasarana, Ditjen PAUD Dikmas	Kepala Subdirektorat Sarana dan Prasarana, Ditjen PAUDNI	9
28	Kepala Seksi Sarana, Ditjen PAUD Dikmas	Kepala Seksi Sarana, Ditjen PAUDNI	9
29	Kepala Seksi Prasarana, Ditjen PAUD Dikmas	Kepala Seksi Prasarana, Ditjen PAUDNI	9
30	Kepala Subdirektorat Kelembagaan dan Kemitraan, Ditjen PAUD Dikmas	Kepala Subdirektorat Kelembagaan dan Kemitraan, Ditjen PAUDNI	12
31	Kepala Seksi Kelembagaan dan Peserta Didik, Ditjen PAUD Dikmas	Kepala Seksi Kelembagaan, Ditjen PAUDNI	9
32	Kepala Seksi Kemitraan, Ditjen PAUD Dikmas	Kepala Seksi Kemitraan, Ditjen PAUDNI	9
33	Direktur Pembinaan Pendidikan Keluarga, Ditjen PAUD Dikmas	Direktur Pembinaan Pendidikan Masyarakat, Ditjen PAUDNI	15
34	Kepala Subbagian Tata Usaha, Direktorat Pembinaan Pendidikan Keluarga, Ditjen PAUD Dikmas	Kepala Subbagian Tata Usaha, Direktorat Pembinaan Pendidikan Masyarakat, Ditjen PAUDNI	9
35	Kepala Subdirektorat Program dan Evaluasi, Ditjen PAUD Dikmas	Kepala Subdirektorat Program dan Evaluasi, Ditjen PAUDNI	12
36	Kepala Seksi Program, Ditjen PAUD Dikmas	Kepala Seksi Penyusunan Program, Ditjen PAUDNI	9
37	Kepala Seksi Evaluasi, Ditjen PAUD Dikmas	Kepala Seksi Evaluasi Program, Ditjen PAUDNI	9
38	Kepala Subdirektorat Pendidikan Orang Tua, Ditjen PAUD Dikmas	Kepala Subdirektorat Pembelajaran dan Peserta Didik, Ditjen PAUDNI	12
39	Kepala Seksi Pendampingan Pembelajaran, Ditjen PAUD Dikmas	Kepala Seksi Pembelajaran, Ditjen PAUDNI	9
40	Kepala Seksi Sumber Belajar, Ditjen PAUD Dikmas	Kepala Seksi Peserta Didik, Ditjen PAUDNI	9
41	Kepala Subdirektorat Pendidikan Anak dan Remaja, Ditjen PAUD Dikmas	Kepala Subdirektorat Pembelajaran dan Peserta Didik, Ditjen PAUDNI	12
42	Kepala Seksi Pendampingan Pembelajaran, Ditjen PAUD Dikmas	Kepala Seksi Pembelajaran, Ditjen PAUDNI	9
43	Kepala Seksi Sumber Belajar, Ditjen PAUD Dikmas	Kepala Seksi Peserta Didik, Ditjen PAUDNI	9
44	Kepala Subdirektorat Kemitraan, Ditjen PAUD Dikmas	Kepala Subdirektorat Kelembagaan dan Kemitraan, Ditjen PAUDNI	12
45	Kepala Seksi Kemitraan Satuan Pendidikan, Ditjen PAUD Dikmas	Kepala Seksi Kelembagaan dan Peserta Didik, Ditjen PAUDNI	9
46	Kepala Seksi Kemitraan Masyarakat, Ditjen PAUD Dikmas	Kepala Seksi Kemitraan, Ditjen PAUDNI	9
47	Direktur Pembinaan Pendidikan Keaksaraan dan Kesetaraan, Ditjen PAUD Dikmas	Direktur Pembinaan Pendidikan Masyarakat, Ditjen PAUDNI	15
48	Kepala Subbagian Tata Usaha, Direktorat Pembinaan Pendidikan Keaksaraan dan Kesetaraan, Ditjen PAUD Dikmas	Kepala Subbagian Tata Usaha, Direktorat Pembinaan Pendidikan Masyarakat, Ditjen PAUDNI	9
49	Kepala Subdirektorat Program dan Evaluasi, Ditjen PAUD Dikmas	Kepala Subdirektorat Program dan Evaluasi, Ditjen PAUDNI	12

No.	Jabatan Baru	Jabatan Hasil Validasi	Kelas Jabatan
50	Kepala Seksi Program, Ditjen PAUD Dikmas	Kepala Seksi Penyusunan Program, Ditjen PAUDNI	9
51	Kepala Seksi Evaluasi, Ditjen PAUD Dikmas	Kepala Seksi Evaluasi Program, Ditjen PAUDNI	9
52	Kepala Subdirektorat Pendidikan Keaksaraan dan Budaya Baca, Ditjen PAUD Dikmas	Kepala Subdirektorat Pembelajaran dan Peserta Didik, Ditjen PAUDNI	12
53	Kepala Seksi Pendidikan Keaksaraan, Ditjen PAUD Dikmas	Kepala Seksi Pembelajaran, Ditjen PAUDNI	9
54	Kepala Seksi Budaya Baca, Ditjen PAUD Dikmas	Kepala Seksi Peserta Didik, Ditjen PAUDNI	9
55	Kepala Subdirektorat Pendidikan Kesetaraan dan Pendidikan Berkelanjutan, Ditjen PAUD Dikmas	Kepala Subdirektorat Pembelajaran dan Peserta Didik, Ditjen PAUDNI	12
56	Kepala Seksi Pendidikan Kesetaraan, Ditjen PAUD Dikmas	Kepala Seksi Pembelajaran, Ditjen PAUDNI	9
57	Kepala Seksi Pendidikan Berkelanjutan, Ditjen PAUD Dikmas	Kepala Seksi Peserta Didik, Ditjen PAUDNI	9
58	Kepala Subdirektorat Kelembagaan dan Kemitraan, Ditjen PAUD Dikmas	Kepala Subdirektorat Kelembagaan dan Kemitraan, Ditjen PAUDNI	12
59	Kepala Seksi Kelembagaan dan Peserta Didik, Ditjen PAUD Dikmas	Kepala Seksi Kelembagaan dan Peserta Didik, Ditjen PAUDNI	9
60	Kepala Seksi Kemitraan, Ditjen PAUD Dikmas	Kepala Seksi Kemitraan, Ditjen PAUDNI	9
61	Direktur Pembinaan Kursus dan Pelatihan, Ditjen PAUD Dikmas	Direktur Pembinaan Kursus dan Pelatihan, Ditjen PAUDNI	15
62	Kepala Subbagian Tata Usaha, Direktorat Pembinaan Kursus dan Pelatihan, Ditjen PAUD Dikmas	Kepala Subbagian Tata Usaha, Direktorat Pembinaan Kursus dan Pelatihan, Ditjen PAUDNI	9
63	Kepala Subdirektorat Program dan Evaluasi, Ditjen PAUD Dikmas	Kepala Subdirektorat Program dan Evaluasi, Ditjen PAUDNI	12
64	Kepala Seksi Program, Ditjen PAUD Dikmas	Kepala Seksi Penyusunan Program, Ditjen PAUDNI	9
65	Kepala Seksi Evaluasi, Ditjen PAUD Dikmas	Kepala Seksi Evaluasi Program, Ditjen PAUDNI	9
66	Kepala Subdirektorat Kurikulum, Ditjen PAUD Dikmas	Kepala Subdirektorat Pembelajaran dan Peserta Didik, Ditjen PAUDNI	12
69	Kepala Subdirektorat Sarana dan Prasarana, Ditjen PAUD Dikmas	Kepala Subdirektorat Sarana dan Prasarana, Ditjen PAUDNI	12
70	Kepala Seksi Sarana, Ditjen PAUD Dikmas	Kepala Seksi Sarana, Ditjen PAUDNI	9
71	Kepala Seksi Prasarana, Ditjen PAUD Dikmas	Kepala Seksi Prasarana, Ditjen PAUDNI	9
72	Kepala Subdirektorat Kelembagaan dan Kemitraan, Ditjen PAUD Dikmas	Kepala Subdirektorat Kelembagaan dan Kemitraan, Ditjen PAUDNI	12
73	Kepala Seksi Kelembagaan dan Peserta Didik, Ditjen	Kepala Seksi Kelembagaan, Ditjen PAUDNI	9
74	Kepala Seksi Kemitraan, Ditjen PAUD Dikmas	Kepala Seksi Kemitraan, Ditjen PAUDNI	9
DIREKTORAT JENDERAL PENDIDIKAN DASAR DAN MENENGAH			
1	Direktur Jenderal Pendidikan Dasar dan Menengah	Direktur Jenderal Pendidikan Dasar	17
2	Sekretaris Direktorat Jenderal Pendidikan Dasar dan Menengah	Sekretaris Direktorat Jenderal Pendidikan Dasar	15
3	Kepala Bagian Perencanaan dan Penganggaran, Ditjen Dikdasmen	Kepala Bagian Perencanaan dan Penganggaran, Ditjen Dikdas	12
4	Kepala Subbagian Data dan Informasi, Ditjen Dikdasmen	Kepala Subbagian Data dan Informasi, Ditjen Dikdas	9
5	Kepala Subbagian Program dan Anggaran, Ditjen Dikdasmen	Kepala Subbagian Program dan Anggaran, Ditjen Dikdas	9
6	Kepala Subbagian Evaluasi Pelaksanaan Program dan Anggaran, Ditjen Dikdasmen	Kepala Subbagian Evaluasi Pelaksanaan Program dan Anggaran, Ditjen Dikdas	9
7	Kepala Bagian Keuangan dan Barang Milik Negara, Ditjen Dikdasmen	Kepala Bagian Keuangan, Ditjen Dikdas	12
8	Kepala Subbagian Keuangan, Ditjen Dikdasmen	Kepala Subbagian Perbendaharaan, Ditjen Dikdas	9
9	Kepala Subbagian Barang Milik Negara, Ditjen Dikdasmen	Kepala Subbagian Barang Milik Negara, Bagian Umum, Ditjen Dikdas	9
10	Kepala Subbagian Akuntansi dan Pelaporan, Ditjen Dikdasmen	Kepala Subbagian Akuntansi dan Pelaporan Keuangan, Ditjen Dikdas	9
11	Kepala Bagian Hukum, Tata Laksana, dan Kerja Sama, Ditjen Dikdasmen	Kepala Bagian Hukum dan Kepegawaian, Ditjen Dikdas	12
12	Kepala Subbagian Hukum, Ditjen Dikdasmen	Kepala Subbagian Hukum dan Tata Laksana, Ditjen Dikdas	9
13	Kepala Subbagian Tata Laksana, Ditjen Dikdasmen	Kepala Subbagian Hukum dan Tata Laksana, Ditjen Dikdas	9
14	Kepala Subbagian Kerja Sama dan Hubungan Masyarakat, Ditjen Dikdasmen	Kepala Subbagian Kerja Sama, Ditjen Dikdas	9
15	Kepala Bagian Umum dan Kepegawaian, Ditjen Dikdasmen	Kepala Bagian Umum, Ditjen Dikdas	12
16	Kepala Subbagian Tata Usaha, Ditjen Dikdasmen	Kepala Subbagian Persuratan dan Kearsipan, Ditjen Dikdas	9
17	Kepala Subbagian Rumah Tangga, Ditjen Dikdasmen	Kepala Subbagian Rumah Tangga, Ditjen Dikdas	9
18	Kepala Subbagian Kepegawaian, Ditjen Dikdasmen	Kepala Subbagian Kepegawaian, Bagian Hukum dan Kepegawaian, Ditjen Dikdas	9
19	Direktur Pembinaan Sekolah Dasar, Ditjen Dikdasmen	Direktur Pembinaan Sekolah Dasar, Ditjen Dikdas	15
20	Kepala Subbagian Tata Usaha, Direktorat Pembinaan Sekolah Dasar, Ditjen Dikdasmen	Kepala Subbagian Tata Usaha, Direktorat Pembinaan Sekolah Dasar, Ditjen Dikdas	9
21	Kepala Subdirektorat Program dan Evaluasi, Ditjen Dikdasmen	Kepala Subdirektorat Program dan Evaluasi, Ditjen Dikdas	12
22	Kepala Seksi Program, Ditjen Dikdasmen	Kepala Seksi Penyusunan Program, Ditjen Dikdas	9
23	Kepala Seksi Evaluasi, Ditjen Dikdasmen	Kepala Seksi Evaluasi Program, Ditjen Dikdas	9

No.	Jabatan Baru	Jabatan Hasil Validasi	Kelas Jabatan
24	Kepala Subdirektorat Kurikulum, Ditjen Dikdasmen	Kepala Subdirektorat Pembelajaran, Ditjen Dikdas	12
25	Kepala Seksi Pembelajaran, Ditjen Dikdasmen	Kepala Seksi Pelaksanaan Kurikulum, Ditjen Dikdas	9
26	Kepala Seksi Penilaian, Ditjen Dikdasmen	Kepala Seksi Penilaian dan Akreditasi, Ditjen Dikdas	9
27	Kepala Subdirektorat Kelembagaan dan Sarana Prasarana, Ditjen Dikdasmen	Kepala Subdirektorat Sarana dan Prasarana, Ditjen Dikdas	12
28	Kepala Seksi Kelembagaan, Ditjen Dikdasmen	Kepala Seksi Kelembagaan, Ditjen Dikdas	9
29	Kepala Seksi Sarana dan Prasarana, Ditjen Dikdasmen	Kepala Seksi Sarana, Ditjen Dikdas	9
30	Kepala Subdirektorat Peserta Didik, Ditjen Dikdasmen	Kepala Subdirektorat Kelembagaan dan Peserta Didik, Ditjen Dikdas	12
31	Kepala Seksi Bakat dan Prestasi, Ditjen Dikdasmen	Kepala Seksi Peserta Didik, Ditjen Dikdas	9
32	Kepala Seksi Kepribadian, Ditjen Dikdasmen	Kepala Seksi Peserta Didik, Ditjen Dikdas	9
33	Direktur Pembinaan Sekolah Menengah Pertama, Ditjen Dikdasmen	Direktur Pembinaan Sekolah Menengah Pertama, Ditjen Dikdas	15
34	Kepala Subbagian Tata Usaha, Direktorat Pembinaan Sekolah Dasar, Ditjen Dikdasmen	Kepala Subbagian Tata Usaha, Direktorat Pembinaan Sekolah Menengah Pertama, Ditjen Dikdas	9
35	Kepala Subdirektorat Program dan Evaluasi, Ditjen Dikdasmen	Kepala Subdirektorat Program dan Evaluasi, Ditjen Dikdas	12
36	Kepala Seksi Program, Ditjen Dikdasmen	Kepala Seksi Penyusunan Program, Ditjen Dikdas	9
37	Kepala Seksi Evaluasi, Ditjen Dikdasmen	Kepala Seksi Evaluasi Program, Ditjen Dikdas	9
38	Kepala Subdirektorat Kurikulum, Ditjen Dikdasmen	Kepala Subdirektorat Pembelajaran, Ditjen Dikdas	12
39	Kepala Seksi Pembelajaran, Ditjen Dikdasmen	Kepala Seksi Pelaksanaan Kurikulum, Ditjen Dikdas	9
40	Kepala Seksi Penilaian, Ditjen Dikdasmen	Kepala Seksi Penilaian dan Akreditasi, Ditjen Dikdas	9
41	Kepala Subdirektorat Kelembagaan dan Sarana Prasarana, Ditjen Dikdasmen	Kepala Subdirektorat Sarana dan Prasarana, Ditjen Dikdas	12
42	Kepala Seksi Kelembagaan, Ditjen Dikdasmen	Kepala Seksi Kelembagaan, Ditjen Dikdas	9
43	Kepala Seksi Sarana dan Prasarana, Ditjen Dikdasmen	Kepala Seksi Sarana, Ditjen Dikdas	9
44	Kepala Subdirektorat Peserta Didik, Ditjen Dikdasmen	Kepala Subdirektorat Kelembagaan dan Peserta Didik, Ditjen Dikdas	12
45	Kepala Seksi Bakat dan Prestasi, Ditjen Dikdasmen	Kepala Seksi Peserta Didik, Ditjen Dikdas	9
46	Kepala Seksi Kepribadian, Ditjen Dikdasmen	Kepala Seksi Peserta Didik, Ditjen Dikdas	9
47	Direktur Pembinaan Sekolah Menengah Atas, Ditjen Dikdasmen	Direktur Pembinaan Sekolah Menengah Atas, Ditjen Dikmen	15
48	Kepala Subbagian Tata Usaha, Direktorat Pembinaan Sekolah Menengah Atas, Ditjen Dikdasmen	Kepala Subbagian Tata Usaha, Direktorat Pembinaan Sekolah Menengah Atas, Ditjen Dikmen	9
49	Kepala Subdirektorat Program dan Evaluasi, Ditjen Dikdasmen	Kepala Subdirektorat Program dan Evaluasi, Ditjen Dikmen	12
50	Kepala Seksi Program, Ditjen Dikdasmen	Kepala Seksi Penyusunan Program, Ditjen Dikmen	9
51	Kepala Seksi Evaluasi, Ditjen Dikdasmen	Kepala Seksi Evaluasi Program, Ditjen Dikmen	9
52	Kepala Subdirektorat Kurikulum, Ditjen Dikdasmen	Kepala Subdirektorat Pembelajaran, Ditjen Dikmen	12
53	Kepala Seksi Pembelajaran, Ditjen Dikdasmen	Kepala Seksi Pelaksanaan Kurikulum, Ditjen Dikmen	9
54	Kepala Seksi Penilaian, Ditjen Dikdasmen	Kepala Seksi Penilaian dan Akreditasi, Ditjen Dikmen	9
55	Kepala Subdirektorat Kelembagaan dan Sarana Prasarana, Ditjen Dikdasmen	Kepala Subdirektorat Sarana dan Prasarana, Ditjen Dikmen	12
56	Kepala Seksi Kelembagaan, Ditjen Dikdasmen	Kepala Seksi Kelembagaan, Ditjen Dikmen	9
57	Kepala Seksi Sarana dan Prasarana, Ditjen Dikdasmen	Kepala Seksi Sarana, Ditjen Dikmen	9
58	Kepala Subdirektorat Peserta Didik, Ditjen Dikdasmen	Kepala Subdirektorat Kelembagaan dan Peserta Didik, Ditjen Dikmen	12
59	Kepala Seksi Bakat dan Prestasi, Ditjen Dikdasmen	Kepala Seksi Peserta Didik, Ditjen Dikmen	9
60	Kepala Seksi Kepribadian, Ditjen Dikdasmen	Kepala Seksi Peserta Didik, Ditjen Dikmen	9
61	Direktur Pembinaan Sekolah Menengah Kejuruan, Ditjen Dikdasmen	Direktur Pembinaan Sekolah Menengah Kejuruan, Ditjen Dikmen	15
62	Kepala Subbagian Tata Usaha, Direktorat Pembinaan Sekolah Menengah Kejuruan, Ditjen Dikdasmen	Kepala Subbagian Tata Usaha, Direktorat Pembinaan Sekolah Menengah Kejuruan, Ditjen Dikmen	9
63	Kepala Subdirektorat Program dan Evaluasi, Ditjen Dikdasmen	Kepala Subdirektorat Program dan Evaluasi, Ditjen Dikmen	12
64	Kepala Seksi Program, Ditjen Dikdasmen	Kepala Seksi Penyusunan Program, Ditjen Dikmen	9
65	Kepala Seksi Evaluasi, Ditjen Dikdasmen	Kepala Seksi Evaluasi Program, Ditjen Dikmen	9
66	Kepala Subdirektorat Kurikulum, Ditjen Dikdasmen	Kepala Subdirektorat Pembelajaran, Ditjen Dikmen	12
67	Kepala Seksi Pembelajaran, Ditjen Dikdasmen	Kepala Seksi Pelaksanaan Kurikulum, Ditjen Dikmen	9
68	Kepala Seksi Penilaian, Ditjen Dikdasmen	Kepala Seksi Penilaian dan Akreditasi, Ditjen Dikmen	9
69	Kepala Subdirektorat Kelembagaan dan Sarana Prasarana, Ditjen Dikdasmen	Kepala Subdirektorat Sarana dan Prasarana, Ditjen Dikmen	12
70	Kepala Seksi Kelembagaan, Ditjen Dikdasmen	Kepala Seksi Kelembagaan, Ditjen Dikmen	9

No.	Jabatan Baru	Jabatan Hasil Validasi	Kelas Jabatan
71	Kepala Seksi Sarana dan Prasarana, Ditjen Dikdasmen	Kepala Seksi Sarana, Ditjen Dikmen	9
72	Kepala Subdirektorat Peserta Didik, Ditjen Dikdasmen	Kepala Subdirektorat Kelembagaan dan Peserta Didik, Ditjen Dikmen	12
73	Kepala Seksi Bakat dan Prestasi, Ditjen Dikdasmen	Kepala Seksi Peserta Didik, Ditjen Dikmen	9
74	Kepala Seksi Kepribadian, Ditjen Dikdasmen	Kepala Seksi Peserta Didik, Ditjen Dikmen	9
75	Kepala Subdirektorat Penyelarasan Kejuruan dan Kerjasama Industri, Ditjen Dikdasmen	Kepala Subdirektorat Sarana dan Prasarana, Ditjen Dikmen	12
76	Kepala Seksi Penyelarasan Kejuruan, Ditjen Dikdasmen	Kepala Seksi Sarana, Ditjen Dikmen	9
77	Kepala Seksi Kerjasama Industri, Ditjen Dikdasmen	Kepala Seksi Prasarana, Ditjen Dikmen	9
78	Direktur Pembinaan Pendidikan Khusus dan Layanan Khusus, Ditjen Dikdasmen	Direktur Pembinaan Pendidikan Khusus dan Layanan Khusus Pendidikan Menengah, Ditjen Dikmen	15
79	Kepala Subbagian Tata Usaha, Direktorat Pembinaan Pendidikan Khusus dan Layanan Khusus, Ditjen Dikdasmen	Kepala Subbagian Tata Usaha, Direktorat Pembinaan Pendidikan Khusus dan Layanan Khusus Pendidikan Menengah, Ditjen Dikmen	9
80	Kepala Subdirektorat Program dan Evaluasi, Ditjen Dikdasmen	Kepala Subdirektorat Program dan Evaluasi, Ditjen Dikmen	12
81	Kepala Seksi Program, Ditjen Dikdasmen	Kepala Seksi Penyusunan Program, Ditjen Dikmen	9
82	Kepala Seksi Evaluasi, Ditjen Dikdasmen	Kepala Seksi Evaluasi Program, Ditjen Dikmen	9
83	Kepala Subdirektorat Kurikulum, Ditjen Dikdasmen	Kepala Subdirektorat Pembelajaran, Ditjen Dikmen	12
84	Kepala Seksi Pembelajaran, Ditjen Dikdasmen	Kepala Seksi Pelaksanaan Kurikulum, Ditjen Dikmen	9
85	Kepala Seksi Penilaian, Ditjen Dikdasmen	Kepala Seksi Penilaian dan Akreditasi, Ditjen Dikmen	9
86	Kepala Subdirektorat Kelembagaan dan Sarana Prasarana, Ditjen Dikdasmen	Kepala Subdirektorat Sarana dan Prasarana, Ditjen Dikmen	12
87	Kepala Seksi Sarana, Ditjen Dikdasmen	Kepala Seksi Sarana, Ditjen Dikmen	9
88	Kepala Seksi Prasarana, Ditjen Dikdasmen	Kepala Seksi Prasarana, Ditjen Dikmen	9
89	Kepala Subdirektorat Peserta Didik, Ditjen Dikdasmen	Kepala Subdirektorat Kelembagaan dan Peserta Didik, Ditjen Dikmen	12
90	Kepala Seksi Bakat dan Prestasi, Ditjen Dikdasmen	Kepala Seksi Peserta Didik, Ditjen Dikmen	9
91	Kepala Seksi Kepribadian, Ditjen Dikdasmen	Kepala Seksi Peserta Didik, Ditjen Dikmen	9
DIREKTORAT JENDERAL KEBUDAYAAN			
1	Kepala Bagian Keuangan dan Barang Milik Negara, Ditjenbud	Kepala Bagian Keuangan, Ditjenbud	12
2	Kepala Subbagian Keuangan, Ditjenbud	Kepala Subbagian Perbendaharaan, Ditjenbud	9
3	Kepala Subbagian Barang Milik Negara, Ditjenbud	Kepala Subbagian Barang Milik Negara, Bagian Umum, Ditjenbud	9
4	Kepala Subbagian Akuntansi dan Pelaporan, Ditjenbud	Kepala Subbagian Akuntansi dan Pelaporan Keuangan, Ditjenbud	9
5	Kepala Bagian Hukum, Tata Laksana, dan Kepegawaian, Ditjenbud	Kepala Bagian Hukum dan Kepegawaian, Ditjenbud	12
6	Kepala Subbagian Hukum, Ditjenbud	Kepala Subbagian Hukum dan Tata Laksana, Ditjenbud	9
7	Kepala Subbagian Tata Laksana, Ditjenbud	Kepala Subbagian Hukum dan Tata Laksana, Ditjenbud	9
8	Kepala Subbagian Kepegawaian, Ditjenbud	Kepala Subbagian Kepegawaian, Ditjenbud	9
9	Kepala Bagian Umum dan Kerja Sama, Ditjenbud	Kepala Bagian Umum, Ditjenbud	12
10	Kepala Subbagian Tata Usaha, Ditjenbud	Kepala Subbagian Persuratan dan Kearsipan, Ditjenbud	9
11	Kepala Subbagian Rumah Tangga, Ditjenbud	Kepala Subbagian Rumah Tangga, Ditjenbud	9
12	Kepala Subbagian Kerja Sama, Ditjenbud	Kepala Subbagian Kerja Sama, Bagian Hukum dan Kepegawaian, Ditjenbud	9
13	Kepala Subdirektorat Program, Evaluasi, dan Dokumentasi, Ditjenbud	Kepala Subdirektorat Program dan Evaluasi, Ditjenbud	12
14	Kepala Seksi Program dan Evaluasi, Ditjenbud	Kepala Seksi Penyusunan Program, Ditjenbud	9
15	Kepala Seksi Dokumentasi, Ditjenbud	Kepala Seksi Dokumentasi, Subdirektorat Eksplorasi dan Dokumentasi, Ditjenbud	9
16	Kepala Seksi Pendaftaran, Ditjenbud	Kepala Seksi Pendaftaran dan Penetapan, Ditjenbud	9
17	Kepala Seksi Penetapan, Ditjenbud	Kepala Seksi Pendaftaran dan Penetapan, Ditjenbud	9
18	Kepala Subdirektorat Pelestarian Cagar Budaya, Ditjenbud	Kepala Subdirektorat Pelindungan, Ditjenbud	12
19	Kepala Seksi Pelindungan, Ditjenbud	Kepala Seksi Perijinan dan Pengamanan, Ditjenbud	9
20	Kepala Seksi Pengembangan dan Pemanfaatan, Ditjenbud	Kepala Seksi Perijinan dan Pengamanan, Ditjenbud	9
21	Kepala Subdirektorat Permuseuman, Ditjenbud	Kepala Subdirektorat Pengembangan dan Pemanfaatan, Ditjenbud	12
22	Kepala Seksi Standarisasi Museum, Ditjenbud	Kepala Seksi Pemanfaatan, Ditjenbud	9
23	Kepala Seksi Pengembangan Museum, Ditjenbud	Kepala Seksi Pengembangan, Ditjenbud	9
24	Kepala Subdirektorat Pembinaan Tenaga Cagar Budaya dan Permuseuman, Ditjenbud	Kepala Subdirektorat Pengembangan dan Pemanfaatan, Ditjenbud	12
25	Kepala Seksi Standarisasi, Ditjenbud	Kepala Seksi Pemanfaatan, Ditjenbud	9
26	Kepala Seksi Pengembangan, Ditjenbud	Kepala Seksi Pengembangan, Ditjenbud	9
27	Direktur Kesenian, Ditjenbud	Direktur Pembinaan Kesenian dan Perfilman, Ditjenbud	15
28	Kepala Subbagian Tata Usaha, Direktorat Kesenian, Ditjenbud	Kepala Subbagian Tata Usaha, Direktorat Pembinaan Kesenian dan Perfilman, Ditjenbud	9
29	Kepala Subdirektorat Program, Evaluasi, dan Dokumentasi, Ditjenbud	Kepala Subdirektorat Program dan Evaluasi, Ditjenbud	12
30	Kepala Seksi Program dan Evaluasi, Ditjenbud	Kepala Seksi Penyusunan Program, Ditjenbud	9

No.	Jabatan Baru	Jabatan Hasil Validasi	Kelas Jabatan
31	Kepala Seksi Dokumentasi, Ditjenbud	Kepala Seksi Dokumentasi, Subdirektorat Dokumentasi dan Publikasi, Ditjenbud	9
32	Kepala Subdirektorat Seni Pertunjukan, Ditjenbud	Kepala Subdirektorat Pembinaan Seni Pertunjukan, Ditjenbud	12
33	Kepala Seksi Seni Pertunjukan Tradisional, Ditjenbud	Kepala Seksi Seni Pertunjukan Tradisional, Ditjenbud	9
34	Kepala Seksi Seni Pertunjukan Nontradisional, Ditjenbud	Kepala Seksi Seni Pertunjukan Nontradisional, Ditjenbud	9
35	Kepala Subdirektorat Seni Rupa, Ditjenbud	Kepala Subdirektorat Pembinaan Seni Rupa, Ditjenbud	12
36	Kepala Seksi Seni Rupa Murni, Ditjenbud	Kepala Seksi Seni Rupa Murni, Ditjenbud	9
37	Kepala Seksi Seni Rupa Terapan, Ditjenbud	Kepala Seksi Seni Rupa Terapan, Ditjenbud	9
38	Kepala Subdirektorat Seni Media, Ditjenbud	Kepala Subdirektorat Pembinaan Seni Rupa, Ditjenbud	12
39	Kepala Seksi Media Elektronik, Ditjenbud	Kepala Seksi Seni Rupa Murni, Ditjenbud	9
40	Kepala Seksi Media Cetak, Ditjenbud	Kepala Seksi Seni Rupa Terapan, Ditjenbud	9
41	Kepala Subdirektorat Pembinaan Tenaga Kesenian, Ditjenbud	Kepala Subdirektorat Pembinaan Seni Pertunjukan, Ditjenbud	12
42	Kepala Seksi Standarisasi, Ditjenbud	Kepala Seksi Seni Pertunjukan Tradisional, Ditjenbud	9
43	Kepala Seksi Pengembangan, Ditjenbud	Kepala Seksi Seni Pertunjukan Nontradisional, Ditjenbud	9
44	Direktur Kepercayaan Terhadap Tuhan Yang Maha Esa dan Tradisi, Ditjenbud	Direktur Pembinaan Kepercayaan Terhadap Tuhan Yang Maha Esa dan Tradisi, Ditjenbud	15
45	Kepala Subbagian Tata Usaha, Direktorat Kepercayaan Terhadap Tuhan Yang Maha Esa dan Tradisi, Ditjenbud	Kepala Subbagian Tata Usaha, Direktorat Pembinaan Kepercayaan Terhadap Tuhan Yang Maha Esa dan Tradisi, Ditjenbud	9
46	Kepala Subdirektorat Program, Evaluasi, dan Dokumentasi, Ditjenbud	Kepala Subdirektorat Program dan Evaluasi, Ditjenbud	12
47	Kepala Seksi Program dan Evaluasi, Ditjenbud	Kepala Seksi Penyusunan Program, Ditjenbud	9
48	Kepala Seksi Dokumentasi, Ditjenbud	Kepala Seksi Penyusunan Program, Ditjenbud	9
49	Kepala Subdirektorat Kepercayaan, Ditjenbud	Kepala Subdirektorat Kelembagaan Kepercayaan, Ditjenbud	12
50	Kepala Seksi Kelembagaan, Ditjenbud	Kepala Seksi Hubungan Antarlembaga, Ditjenbud	9
51	Kepala Seksi Pemberdayaan Kepercayaan, Ditjenbud	Kepala Seksi Pemberdayaan Lembaga, Ditjenbud	9
52	Kepala Subdirektorat Komunitas Adat, Ditjenbud	Kepala Subdirektorat Lingkungan Budaya dan Pranata Sosial, Ditjenbud	12
53	Kepala Seksi Pranata Sosial, Ditjenbud	Kepala Seksi Pranata Sosial, Ditjenbud	9
54	Kepala Seksi Lingkungan Budaya, Ditjenbud	Kepala Seksi Lingkungan Budaya, Ditjenbud	9
55	Kepala Subdirektorat Pembinaan Tenaga Kepercayaan dan Tradisi, Ditjenbud	Kepala Subdirektorat Komunitas Kepercayaan, Ditjenbud	12
56	Kepala Seksi Standarisasi, Ditjenbud	Kepala Seksi Komunitas Adat, Ditjenbud	9
57	Kepala Seksi Pengembangan, Ditjenbud	Kepala Seksi Upacara Adat, Ditjenbud	9
58	Direktur Sejarah, Ditjenbud	Direktur Sejarah dan Nilai Budaya, Ditjenbud	15
59	Kepala Subbagian Tata Usaha, Direktorat Sejarah, Ditjenbud	Kepala Subbagian Tata Usaha, Direktorat Sejarah dan Nilai Budaya, Ditjenbud	9
60	Kepala Subdirektorat Program, Evaluasi, dan Dokumentasi, Ditjenbud	Kepala Subdirektorat Program dan Evaluasi, Ditjenbud	12
61	Kepala Seksi Program dan Evaluasi, Ditjenbud	Kepala Seksi Penyusunan Program, Ditjenbud	9
62	Kepala Seksi Dokumentasi, Ditjenbud	Kepala Seksi Dokumentasi, Subdirektorat Dokumentasi dan Publikasi, Ditjenbud	9
63	Kepala Subdirektorat Sejarah Nasional, Ditjenbud	Kepala Subdirektorat Sejarah, Ditjenbud	12
64	Kepala Seksi Pengumpulan Sumber Sejarah, Ditjenbud	Kepala Seksi Pengumpulan Sumber Sejarah, Ditjenbud	9
65	Kepala Seksi Penulisan Sejarah Nasional, Ditjenbud	Kepala Seksi Penulisan Sejarah, Ditjenbud	9
66	Kepala Subdirektorat Geografi Sejarah, Ditjenbud	Kepala Subdirektorat Sejarah, Ditjenbud	12
67	Kepala Seksi Sejarah Kewilayahan, Ditjenbud	Kepala Seksi Pengumpulan Sumber Sejarah, Ditjenbud	9
68	Kepala Seksi Sejarah Peradaban, Ditjenbud	Kepala Seksi Penulisan Sejarah, Ditjenbud	9
69	Kepala Subdirektorat Internalisasi Nilai Sejarah, Ditjenbud	Kepala Subdirektorat Sejarah, Ditjenbud	12
70	Kepala Seksi Peristiwa Sejarah, Ditjenbud	Kepala Seksi Pengumpulan Sumber Sejarah, Ditjenbud	9
71	Kepala Seksi Tokoh Sejarah, Ditjenbud	Kepala Seksi Penulisan Sejarah, Ditjenbud	9
72	Kepala Subdirektorat Pembinaan Tenaga Kesejarahan, Ditjenbud	Kepala Subdirektorat Sejarah, Ditjenbud	12
73	Kepala Seksi Standarisasi, Ditjenbud	Kepala Seksi Pengumpulan Sumber Sejarah, Ditjenbud	9
74	Kepala Seksi Pengembangan, Ditjenbud	Kepala Seksi Penulisan Sejarah, Ditjenbud	9
75	Direktur Warisan dan Diplomasi Budaya, Ditjenbud	Direktur Internalisasi Nilai dan Diplomasi Budaya, Ditjenbud	15
76	Kepala Subbagian Tata Usaha, Ditjenbud	Kepala Subbagian Tata Usaha, Direktorat Internalisasi Nilai dan Diplomasi Budaya, Ditjenbud	9
77	Kepala Subdirektorat Program, Evaluasi, dan Dokumentasi, Ditjenbud	Kepala Subdirektorat Program dan Evaluasi, Ditjenbud	12
78	Kepala Seksi Program dan Evaluasi, Ditjenbud	Kepala Seksi Penyusunan Program, Ditjenbud	9
79	Kepala Seksi Dokumentasi, Ditjenbud	Kepala Seksi Penyusunan Program, Ditjenbud	9
80	Kepala Subdirektorat Warisan Budaya Benda Dunia, Ditjenbud	Kepala Subdirektorat Warisan Budaya Nasional dan Dunia, Ditjenbud	12
81	Kepala Seksi Pengusulan, Ditjenbud	Kepala Seksi Pencatatan Kekayaan Budaya, Ditjenbud	9
82	Kepala Seksi Pengelolaan, Ditjenbud	Kepala Seksi Penetapan Kekayaan Budaya, Ditjenbud	9
83	Kepala Subdirektorat Warisan Budaya Tak Benda, Ditjenbud	Kepala Subdirektorat Warisan Budaya Tak Benda	12
84	Kepala Seksi Penetapan, Ditjenbud	Kepala Seksi Pencatatan Kekayaan Budaya, Ditjenbud	9
85	Kepala Seksi Pengusulan, Ditjenbud	Kepala Seksi Penetapan Kekayaan Budaya, Ditjenbud	9

No.	Jabatan Baru	Jabatan Hasil Validasi	Kelas Jabatan
86	Kepala Subdirektorat Diplomasi Budaya Luar Negeri, Ditjenbud	Kepala Subdirektorat Diplomasi Budaya, Ditjenbud	12
87	Kepala Seksi Diplomasi Budaya Regional, Ditjenbud	Kepala Seksi Diplomasi Luar Negeri, Ditjenbud	9
88	Kepala Seksi Diplomasi Budaya Internasional, Ditjenbud	Kepala Seksi Diplomasi Luar Negeri, Ditjenbud	9
89	Kepala Subdirektorat Diplomasi Budaya Dalam Negeri, Ditjenbud	Kepala Subdirektorat Diplomasi Budaya, Ditjenbud	12
90	Kepala Seksi Diplomasi Budaya Antar Wilayah, Ditjenbud	Kepala Seksi Diplomasi Dalam Negeri, Ditjenbud	9
91	Kepala Seksi Diplomasi Budaya Nasional, Ditjenbud	Kepala Seksi Diplomasi Dalam Negeri, Ditjenbud	9
INSPEKTORAT JENDERAL			
1	Kepala Bagian Hukum, Tata Laksana, dan Kepegawaian, Itjen	Kepala Bagian Hukum dan Kepegawaian, Itjen	12
2	Kepala Subbagian Hukum dan Tata Laksana, Itjen	Kepala Subbagian Hukum dan Tata Laksana, Bagian Hukum dan Kepegawaian, Itjen	9
3	Kepala Subbagian Kepegawaian, Itjen	Kepala Subbagian Kepegawaian, Bagian Hukum dan Kepegawaian, Itjen	9
4	Kepala Subbagian Pengolahan Laporan Pengawasan I, Itjen	Kepala Subbagian Analisis dan Evaluasi Laporan Pengawasan A, Itjen	9
5	Kepala Subbagian Pengolahan Laporan Pengawasan II, Itjen	Kepala Subbagian Analisis dan Evaluasi Laporan Pengawasan B, Itjen	9
BADAN PENGEMBANGAN DAN PEMBINAAN BAHASA			
1	Kepala Bagian Hukum, Kepegawaian, dan Keuangan, Badan PPB	Kepala Bagian Hukum dan Kepegawaian, Badan PPB	12
2	Kepala Subbagian Hukum dan Tata Laksana, Badan PPB	Kepala Subbagian Hukum dan Tata Laksana, Bagian Hukum dan Kepegawaian, Badan PPB	9
3	Kepala Subbagian Kepegawaian, Badan PPB	Kepala Subbagian Kepegawaian, Bagian Hukum dan Kepegawaian, Badan PPB	9
4	Kepala Subbagian Keuangan, Badan PPB	Kepala Subbagian Perbendaharaan, Bagian Keuangan, Badan PPB	9
5	Kepala Bagian Kerja Sama dan Hubungan Masyarakat, Badan PPB	Kepala Bagian Hukum dan Kepegawaian, Badan PPB	12
6	Kepala Subbagian Kerja Sama, Badan PPB	Kepala Subbagian Kerja Sama, Bagian Hukum dan Kepegawaian, Badan PPB	9
7	Kepala Subbagian Informasi dan Publikasi, Badan PPB	Kepala Subbidang Informasi, Bidang Informasi dan Publikasi, Badan PPB	9
8	Kepala Subbagian Hubungan Masyarakat, Badan PPB	Kepala Subbidang Dokumentasi dan Publikasi, Bidang Informasi dan Publikasi, Badan PPB	9
9	Kepala Subbagian Tata Usaha, Badan PPB	Kepala Subbagian Persuratan dan Kearsipan, Badan PPB	9
10	Kepala Pusat Pengembangan dan Pelindungan, Badan PPB	Kepala Pusat Pengembangan Infrastruktur dan Pelindungan, Badan PPB	15
11	Kepala Subbagian Tata Usaha, Badan PPB	Kepala Subbagian Tata Usaha, Pusat Pengembangan Infrastruktur dan Pelindungan, Badan PPB	9
12	Kepala Bidang Pengembangan, Badan PPB	Kepala Bidang Pengembangan Infrastruktur, Badan PPB	12
13	Kepala Subbidang Kosa Kata, Badan PPB	Kepala Subbidang Kosa Kata dan Istilah, Badan PPB	9
14	Kepala Subbidang Pedoman dan Acuan, Badan PPB	Kepala Subbidang Kodifikasi, Badan PPB	9
15	Kepala Bidang Pelindungan, Badan PPB	Kepala Bidang Pelindungan, Pusat Pengembangan Infrastruktur dan Pelindungan, Badan PPB	12
16	Kepala Subbidang Konservasi, Badan PPB	Kepala Subbidang Konservasi, Pusat Pengembangan Infrastruktur dan Pelindungan, Badan PPB	9
17	Kepala Subbidang Revitalisasi, Badan PPB	Kepala Subbidang Revitalisasi, Pusat Pengembangan Infrastruktur dan Pelindungan, Badan PPB	9
18	Kepala Pusat Pembinaan, Badan PPB	Kepala Pusat Pembinaan dan Pemasyarakatan, Badan PPB	15
19	Kepala Subbagian Tata Usaha, Badan PPB	Kepala Subbagian Tata Usaha, Pusat Pembinaan dan Pemasyarakatan, Badan PPB	9
20	Kepala Bidang Pemasyarakatan, Badan PPB	Kepala Bidang Pemasyarakatan, Pusat Pembinaan dan Pemasyarakatan, Badan PPB	12
21	Kepala Subbidang Penyuluhan, Badan PPB	Kepala Subbidang Penyuluhan, Pusat Pembinaan dan Pemasyarakatan, Badan PPB	9
22	Kepala Subbidang Bantuan Teknis, Badan PPB	Kepala Subbidang Bantuan Teknis, Pusat Pembinaan dan Pemasyarakatan, Badan PPB	9
23	Kepala Bidang Pembelajaran, Badan PPB	Kepala Bidang Pembelajaran, Pusat Pembinaan dan Pemasyarakatan, Badan PPB	12
24	Kepala Subbidang Modul dan Bahan Ajar, Badan PPB	Kepala Subbidang Proses Pembelajaran, Pusat Pembinaan dan Pemasyarakatan, Badan PPB	9
25	Kepala Subbidang Tenaga Kebahasaan, Badan PPB	Kepala Subbidang Pembinaan Tenaga Kebahasaan, Pusat Pembinaan dan Pemasyarakatan, Badan PPB	9
26	Kepala Bidang Pengendalian dan Penghargaan, Badan PPB	Bidang Pengendalian dan Penghargaan, Pusat Pembinaan dan Pemasyarakatan, Badan PPB	12
27	Kepala Subbidang Pengendalian, Badan PPB	Kepala Subbidang Pengendalian, Pusat Pembinaan dan Pemasyarakatan, Badan PPB	9
28	Kepala Subbidang Penghargaan, Badan PPB	Kepala Subbidang Penghargaan, Pusat Pembinaan dan Pemasyarakatan, Badan PPB	9
BADAN PENELITIAN DAN PENGEMBANGAN			
1	Kepala Bagian Perencanaan dan Kerja Sama, Balitbang	Kepala Bagian Perencanaan dan Penganggaran, Balitbang	12
2	Kepala Subbagian Program dan Anggaran, Balitbang	Kepala Subbagian Program dan Anggaran, Bagian Perencanaan dan Penganggaran, Balitbang	9
3	Kepala Subbagian Kerja Sama dan Publikasi, Balitbang	Kepala Subbagian Kerja Sama, Bagian Hukum dan Kepegawaian, Balitbang	9

No.	Jabatan Baru	Jabatan Hasil Validasi	Kelas Jabatan
4	Kepala Subbagian Evaluasi Pelaksanaan Program dan Anggaran, Balitbang	Kepala Subbagian Evaluasi Pelaksanaan Program dan Anggaran, Bagian Perencanaan dan Penganggaran, Balitbang	9
5	Kepala Subbagian Verifikasi Anggaran, Balitbang	Kepala Subbagian Tata Usaha Menteri, Biro Umum, Setjen	8
6	Kepala Subbagian Akuntansi dan Pelaporan, Balitbang	Kepala Subbagian Akuntansi dan Pelaporan Keuangan, Balitbang	9
7	Kepala Bagian Hukum, Tata Laksana, dan Kepegawaian, Balitbang	Kepala Bagian Hukum dan Kepegawaian, Balitbang	12
8	Kepala Subbagian Hukum, Balitbang	Kepala Subbagian Hukum dan Tata Laksana, Balitbang	9
9	Kepala Subbagian Tata Laksana, Balitbang	Kepala Subbagian Hukum dan Tata Laksana, Balitbang	9
10	Kepala Subbagian Kepegawaian, Balitbang	Kepala Subbagian Kepegawaian, Bagian Hukum dan Kepegawaian, Balitbang	9
11	Kepala Subbagian Tata Usaha, Balitbang	Kepala Subbagian Persuratan dan Kearsipan, Balitbang	9
12	Kepala Pusat Penelitian Kebijakan Pendidikan dan Kebudayaan, Balitbang	Kepala Pusat Penelitian Kebijakan, Balitbang	15
13	Kepala Subbagian Tata Usaha, Balitbang	Kepala Subbagian Tata Usaha, Pusat Penelitian Kebijakan, Balitbang	9
14	Kepala Bidang Penelitian Pendidikan Anak Usia Dini, Pendidikan Dasar, Pendidikan Menengah, dan Pendidikan Masyarakat, Balitbang	Kepala Bidang Penelitian Pendidikan Anak Usia Dini, Dasar, Nonformal, dan Informal, Balitbang	12
15	Kepala Bidang Penelitian Guru dan Tenaga Kependidikan, Balitbang	Kepala Bidang Penelitian Pendidikan Anak Usia Dini, Dasar, Nonformal, dan Informal, Balitbang	12
16	Kepala Bidang Penelitian Kebudayaan, Balitbang	Kepala Bidang Penelitian Pendidikan Anak Usia Dini, Dasar, Nonformal, dan Informal, Balitbang	12
17	Kepala Bidang Kurikulum, Balitbang	Kepala Bidang Kurikulum dan Perbukuan Pendidikan Dasar, Pusat Kurikulum dan Perbukuan, Balitbang	12
18	Kepala Bidang Perbukuan, Balitbang	Kepala Bidang Kurikulum dan Perbukuan Pendidikan Dasar, Pusat Kurikulum dan Perbukuan, Balitbang	12
19	Kepala Bidang Pembelajaran, Balitbang	Kepala Bidang Kurikulum dan Perbukuan Pendidikan Dasar, Pusat Kurikulum dan Perbukuan, Balitbang	12
20	Kepala Subbagian Keuangan dan Rumah Tangga, Balitbang	Kepala Subbagian Rumah Tangga, Balitbang	9
21	Kepala Subbagian Perencanaan, Kepegawaian, dan Tata Laksana, Balitbang	Kepala Subbagian Kepegawaian dan Keuangan, Balitbang	9
22	Kepala Bidang Analisis dan Sistem Penilaian, Balitbang	Kepala Bidang Analisis dan Sistem Informasi Penilaian, Balitbang	9
23	Kepala Pusat Penelitian Arkeologi Nasional, Balitbang	Kepala Pusat Arkeologi Nasional	15
24	Kepala Bidang Fasilitas Penelitian, Balitbang	Kepala Bidang Program dan Kerja Sama, Pusat Arkeologi Nasional	12
25	Kepala Bidang Konservasi dan Arkeometri, Balitbang	Kepala Bidang Program dan Kerja Sama, Pusat Arkeologi Nasional	12
26	Kepala Bidang Pendayagunaan Hasil Penelitian, Balitbang	Kepala Bidang Program dan Kerja Sama, Pusat Arkeologi Nasional	12
27	Kepala Bagian Tata Usaha, Balitbang	Kepala Bagian Tata Usaha, Pusat Arkeologi Nasional	12
28	Kepala Subbagian Keuangan dan Rumah Tangga, Balitbang	Kepala Subbagian Rumah Tangga, Pusat Arkeologi Nasional	9
29	Kepala Subbagian Perencanaan, Kepegawaian, dan Tata Laksana, Balitbang	Kepala Subbagian Kepegawaian dan Keuangan, Pusat Arkeologi Nasional	9
PUSAT ANALISIS DAN SINKRONISASI KEBIJAKAN			
1	Kepala Pusat Analisis dan Sinkronisasi Kebijakan	Kepala Biro Perencanaan dan Kerja Sama Luar Negeri	15
2	Kepala Subbagian Tata Usaha, Pusat Analisis dan Sinkronisasi Kebijakan	Kepala Subbagian Tata Usaha, Biro PKLN	9
3	Kepala Bidang Sinkronisasi Kebijakan, Pusat Analisis dan Sinkronisasi Kebijakan	Kepala Kepala Bagian Kebijakan dan Evaluasi Program, Biro PKLN	12
4	Kepala Bidang Pengelolaan Strategis, Pusat Analisis dan Sinkronisasi Kebijakan	Kepala Bagian Kebijakan dan Evaluasi Program, Biro PKLN	12
5	Kepala Bidang Pemantauan dan Evaluasi Kinerja Kementerian, Pusat Analisis dan Sinkronisasi Kebijakan	Kepala Bidang Registrasi dan Dokumentasi, Museum Nasional	11
PUSAT TEKNOLOGI DAN KOMUNIKASI PENDIDIKAN DAN KEBUDAYAAN			
1	Kepala Pusat Teknologi Informasi dan Komunikasi Pendidikan dan Kebudayaan	Kepala Pusat Teknologi Informasi dan Komunikasi Pendidikan	15
2	Kepala Bagian Tata Usaha, Pusat Teknologi Informasi dan Komunikasi Pendidikan dan Kebudayaan	Kepala Bagian Tata Usaha, Pusat Teknologi Informasi dan Komunikasi Pendidikan	12
3	Kepala Subbagian Perencanaan, Tata Laksana dan Kepegawaian, Pusat Teknologi Informasi dan Komunikasi Pendidikan dan Kebudayaan	Kepala Subbagian Tata Laksana dan Kepegawaian, Pusat Teknologi Informasi dan Komunikasi Pendidikan	9
4	Kepala Subbagian Keuangan, Pusat Teknologi Informasi dan Komunikasi Pendidikan dan Kebudayaan	Kepala Subbagian Keuangan, Pusat Teknologi Informasi dan Komunikasi Pendidikan	9
5	Kepala Subbagian Rumah Tangga, Pusat Teknologi Informasi dan Komunikasi Pendidikan dan Kebudayaan	Kepala Subbagian Rumah Tangga, Pusat Teknologi Informasi dan Komunikasi Pendidikan	9
6	Kepala Bidang Pengembangan Teknologi Pembelajaran Berbasis Radio, Televisi, dan Film, Pusat Teknologi Informasi dan Komunikasi Pendidikan dan Kebudayaan	Kepala Bidang Pengembangan Teknologi Pembelajaran Berbasis Radio, Televisi, dan Film, Pusat Teknologi Informasi dan Komunikasi Pendidikan	12
7	Kepala Subbidang Perancangan dan Produksi, Pusat Teknologi Informasi dan Komunikasi Pendidikan dan Kebudayaan	Kepala Subbidang Perancangan dan Produksi, Pusat Teknologi Informasi dan Komunikasi Pendidikan	9
8	Kepala Subbidang Penyiaran dan Pengendalian, Pusat Teknologi Informasi dan Komunikasi Pendidikan dan Kebudayaan	Kepala Subbidang Penyiaran dan Pengendalian, Pusat Teknologi Informasi dan Komunikasi Pendidikan	9

No.	Jabatan Baru	Jabatan Hasil Validasi	Kelas Jabatan
9	Kepala Bidang Pengembangan Teknologi Pembelajaran Berbasis Multimedia dan Web, Pusat Teknologi Informasi dan Komunikasi Pendidikan dan Kebudayaan	Kepala Bidang Pengembangan Teknologi Pembelajaran Berbasis Multimedia dan Web, Pusat Teknologi Informasi dan Komunikasi Pendidikan	12
10	Kepala Subbidang Perancangan dan Produksi, Pusat Teknologi Informasi dan Komunikasi Pendidikan dan Kebudayaan	Kepala Subbidang Perancangan dan Produksi, Pusat Teknologi Informasi dan Komunikasi Pendidikan	9
11	Kepala Subbidang Aplikasi dan Pengendalian, Pusat Teknologi Informasi dan Komunikasi Pendidikan dan Kebudayaan	Kepala Subbidang Aplikasi dan Pengendalian, Pusat Teknologi Informasi dan Komunikasi Pendidikan	9
12	Kepala Bidang Pengembangan Jejaring, Pusat Teknologi Informasi dan Komunikasi Pendidikan dan Kebudayaan	Kepala Bidang Pengembangan Jejaring, Pusat Teknologi Informasi dan Komunikasi Pendidikan	12
13	Kepala Subbidang Pengkajian dan Perancangan, Pusat Teknologi Informasi dan Komunikasi Pendidikan dan Kebudayaan	Kepala Subbidang Pengkajian dan Perancangan, Pusat Teknologi Informasi dan Komunikasi Pendidikan	9
14	Kepala Subbidang Pengembangan dan Pemeliharaan, Pusat Teknologi Informasi dan Komunikasi Pendidikan dan Kebudayaan	Kepala Subbidang Pemeliharaan dan Pengendalian, Pusat Teknologi Informasi dan Komunikasi Pendidikan	9
PUSAT DATA DAN STATISTIK PENDIDIKAN DAN KEBUDAYAAN			
1	Kepala Pusat Data dan Statistik Pendidikan dan Kebudayaan	Kepala Pusat Data dan Statistik Pendidikan	15
2	Kepala Bagian Tata Usaha, Pusat Data dan Statistik Pendidikan dan Kebudayaan	Kepala Bagian Tata Usaha, Pusat Data dan Statistik Pendidikan	12
3	Kepala Subbagian Perencanaan dan Pelaporan, Pusat Data dan Statistik Pendidikan dan Kebudayaan	Kepala Subbagian Keuangan, Pusat Data dan Statistik Pendidikan	9
4	Kepala Subbagian Tata Laksana dan Kepegawaian, Pusat Data dan Statistik Pendidikan dan Kebudayaan	Kepala Subbagian Tata Laksana dan Kepegawaian, Pusat Data dan Statistik Pendidikan	9
5	Kepala Subbagian Keuangan dan Rumah Tangga, Pusat Data dan Statistik Pendidikan dan Kebudayaan	Kepala Subbagian Rumah Tangga, Pusat Data dan Statistik Pendidikan dan Kebudayaan	9
6	Kepala Bidang Ketenagaan, Peserta Didik, dan Warisan Budaya Benda	Kepala Bidang Data Peserta Didik, Pendidik, dan Tenaga Kependidikan, Pusat Data dan Statistik Pendidikan	12
7	Kepala Subbidang Ketenagaan, Pusat Data dan Statistik Pendidikan dan Kebudayaan	Kepala Subbidang Validasi dan Integrasi Data Pendidik dan Tenaga Kependidikan, Pusat Data dan Statistik Pendidikan	9
8	Kepala Subbidang Peserta Didik dan Warisan Budaya Benda, Pusat Data dan Statistik Pendidikan dan Kebudayaan	Kepala Subbidang Validasi dan Integrasi Data Peserta Didik, Pusat Data dan Statistik Pendidikan	9
9	Kepala Bidang Pembelajaran, Warisan Budaya Tak Benda, dan Kelembagaan, Pusat Data dan Statistik Pendidikan dan Kebudayaan	Kepala Bidang Data Satuan Pendidikan dan Proses Pembelajaran, Pusat Data dan Statistik Pendidikan	12
10	Kepala Subbidang Pembelajaran dan Warisan Budaya Tak Benda, Pusat Data dan Statistik Pendidikan dan Kebudayaan	Kepala Subbidang Validasi dan Integrasi Data Proses Pembelajaran, Pusat Data dan Statistik Pendidikan	9
11	Kepala Subbidang Kelembagaan, Pusat Data dan Statistik Pendidikan dan Kebudayaan	Kepala Subbidang Validasi dan Integrasi Data Satuan Pendidikan, Pusat Data dan Statistik Pendidikan	9
12	Kepala Bidang Pendayagunaan dan Pelayanan, Pusat Data dan Statistik Pendidikan dan Kebudayaan	Kepala Bidang Pendayagunaan dan Pelayanan Data dan Statistik, Pusat Data dan Statistik Pendidikan	12
13	Kepala Subbidang Pendayagunaan dan Pelayanan Data Pendidikan, Pusat Data dan Statistik Pendidikan dan Kebudayaan	Kepala Subbidang Pendayagunaan dan Pelayanan Data dan Statistik Pendidikan Dasar dan Menengah, Pusat Data dan Statistik Pendidikan	9
14	Kepala Subbidang Pendayagunaan dan pelayanan Data Kebudayaan, Pusat Data dan Statistik Pendidikan dan Kebudayaan	Kepala Subbidang Pendayagunaan dan Pelayanan Data dan Statistik Pendidikan Tinggi, Pusat Data dan Statistik Pendidikan	9
PUSAT PENDIDIKAN DAN PELATIHAN PEGAWAI			
1	Kepala Pusat Pendidikan dan Pelatihan Pegawai	Kepala Pusat Pengembangan Tenaga Kependidikan, BPSDMPK PMP	15
2	Kepala Bagian Tata Usaha, Pusat Pendidikan dan Pelatihan Pegawai	Kepala Bagian Tata Usaha, Pusat Pengembangan Tenaga Kependidikan	12
3	Kepala Subbagian Perencanaan, Tata Laksana, dan Kepegawaian, Pusat Pendidikan dan Pelatihan Pegawai	Kepala Subbagian Kepegawaian dan Keuangan, Pusat Pengembangan Tenaga Kependidikan	9
4	Kepala Subbagian Keuangan, Pusat Pendidikan dan Pelatihan Pegawai	Kepala Subbagian Kepegawaian dan Keuangan, Pusat Pengembangan Tenaga Kependidikan	9
5	Kepala Subbagian Rumah Tangga, Pusat Pendidikan dan Pelatihan Pegawai	Kepala Subbagian Rumah Tangga, Pusat Pengembangan Tenaga Kependidikan	9
6	Kepala Bidang Pendidikan dan Pelatihan Prajabatan dan Struktural	Kepala Bidang Pengembangan Tenaga Pimpinan dan Pegawai, Pusat Pengembangan Tenaga Kependidikan	12
7	Kepala Subbidang Program dan Evaluasi, Pusat Pendidikan dan Pelatihan Pegawai	Kepala Subbidang Evaluasi, Pusat Pengembangan Tenaga Kependidikan	9
8	Kepala Subbidang Pelaksanaan, Pusat Pendidikan dan Pelatihan Pegawai	Kepala Subbidang Program, Pusat Pengembangan Tenaga Kependidikan	9
9	Kepala Bidang Pendidikan dan Pelatihan Teknis dan Fungsional, Pusat Pendidikan dan Pelatihan Pegawai	Kepala Bidang Pengembangan Tenaga Teknis dan Fungsional Non-Pendidik, Pusat Pengembangan Tenaga Kependidikan	12
10	Kepala Subbidang Program dan Evaluasi, Pusat Pendidikan dan Pelatihan Pegawai	Kepala Subbidang Evaluasi, Pusat Pengembangan Tenaga Kependidikan	9
11	Kepala Subbidang Pelaksanaan, Pusat Pendidikan dan Pelatihan Pegawai	Kepala Subbidang Program, Pusat Pengembangan Tenaga Kependidikan	9
PUSAT PENGEMBANGAN PERFILMAN			
1	Kepala Pusat Pengembangan Perfilman	Direktur Kesenian dan Perfilman	15
2	Kepala Bagian Tata Usaha, Pusat Pengembangan Perfilman	Kepala Bagian Tata Usaha, Direktorat Kesenian dan Perfilman, Ditjenbud	12
3	Kepala Subbagian Perencanaan dan Pelaporan, Pusat Pengembangan Perfilman	Kepala Subbagian Keuangan, Direktorat Kesenian dan Perfilman, Ditjenbud	9

No.	Jabatan Baru	Jabatan Hasil Validasi	Kelas Jabatan
4	Kepala Subbagian Tata Laksana dan Kepegawaian, Pusat Pengembangan Perfilman	Kepala Subbagian Tata Laksana dan Kepegawaian, Direktorat Kesenian dan Perfilman, Ditjenbud	9
5	Kepala Subbagian Keuangan dan Rumah Tangga, Pusat Pengembangan Perfilman	Kepala Subbagian Rumah Tangga, Direktorat Kesenian dan Perfilman, Ditjenbud	9
6	Kepala Bidang Perizinan dan Pengendalian Film, Pusat Pengembangan Perfilman	Kepala Subdirektorat Literasi dan Apresiasi Film, Ditjenbud	12
7	Kepala Subbidang Perizinan Perfilman, Pusat Pengembangan Perfilman	Kepala Seksi Apresiasi, Ditjenbud	9
8	Kepala Subbidang Fasilitasi Pengembangan Perfilman, Pusat Pengembangan Perfilman	Kepala Seksi Apresiasi, Ditjenbud	9
9	Kepala Subbidang Pengendalian Perfilman, Pusat Pengembangan Perfilman	Kepala Seksi Apresiasi, Ditjenbud	9
10	Kepala Bidang Apresiasi dan Tenaga Perfilman, Pusat Pengembangan Perfilman	Kepala Subdirektorat Literasi dan Apresiasi Film, Ditjenbud	12
11	Kepala Subbidang Apresiasi dan Penghargaan, Pusat Pengembangan Perfilman	Kepala Seksi Apresiasi, Ditjenbud	9
12	Kepala Subbidang Pengarsipan Film, Pusat Pengembangan Perfilman	Kepala Seksi Literasi, Ditjenbud	9
13	Kepala Subbidang Tenaga Perfilman, Pusat Pengembangan Perfilman	Kepala Seksi Apresiasi, Ditjenbud	9
LEMBAGA SENSOR FILM			
1	Kepala Subbagian Fasilitasi Proses Penyensoran	Kepala Subbagian Pelayanan Proses Penyensoran	9
2	Kepala Subbagian Sarana Penyensoran	Kepala Subbagian Teknik	8
3	Kepala Subbagian Pemantauan Hasil Penyensoran	Kepala Subbagian Pelayanan dan Pengawasan Hasil Penyensoran	9
PUSAT PENGEMBANGAN PENDIDIKAN ANAK USIA DINI DAN PENDIDIKAN MASYARAKAT			
1	Kepala Pusat Pengembangan Pendidikan Anak Usia Dini dan Pendidikan Masyarakat	Kepala Pusat Pengembangan Pendidikan Anak Usia Dini, Nonformal, dan Informal	15
2	Kepala Bidang Pengembangan Program dan Informasi	Kepala Bidang Program dan Informasi	12
3	Kepala Bidang Pengembangan Sumber Daya	Kepala Bidang Fasilitasi Sumber Daya	12
4	Kepala Seksi Pengembangan Sumber Daya Manusia	Kepala Seksi Fasilitasi Sumber Daya Manusia	9
5	Kepala Seksi Pengembangan Satuan Pendidikan	Kepala Seksi Fasilitasi Sarana dan Prasarana PAUDNI	9
BALAI PENGEMBANGAN PENDIDIKAN ANAK USIA DINI DAN PENDIDIKAN MASYARAKAT			
1	Kepala Balai Pengembangan Pendidikan Anak Usia Dini dan Pendidikan Masyarakat	Kepala Balai Pengembangan Pendidikan Anak Usia Dini, Nonformal, dan Informal	13
2	Kepala Seksi Pengembangan Program	Kepala Seksi Program	9
3	Kepala Seksi Pengembangan Sumber Daya	Kepala Seksi Fasilitasi Sumber Daya	9
LEMBAGA PENGEMBANGAN DAN PEMBERDAYAAN PENDIDIK DAN TENAGA KEPENDIDIKAN BIDANG KELAUTAN, PERIKANAN, TEKNOLOGI INFORMASI DAN KOMUNIKASI			
1	Kepala Seksi Program dan Informasi	Kepala Seksi Sistem Informasi	9
BALAI PENGEMBANGAN MEDIA TELEVISI PENDIDIKAN DAN KEBUDAYAAN			
1	Kepala Balai Pengembangan Media Televisi Pendidikan dan Kebudayaan	Kepala Balai Pengembangan Media Televisi Pendidikan	13
2	Kepala Seksi Perancangan Model	Kepala Seksi Pengkajian dan Perancangan	9
3	Kepala Seksi Sarana	Kepala Seksi Sarana dan Fasilitasi Pemanfaatan Televisi	9
BALAI PENGEMBANGAN MEDIA RADIO PENDIDIKAN DAN KEBUDAYAAN			
1	Kepala Balai Pengembangan Media Radio Pendidikan dan Kebudayaan	Kepala Balai Pengembangan Media Radio Pendidikan	13
2	Kepala Seksi Perancangan Model	Kepala Seksi Pengkajian dan Perancangan	9
BALAI PENGEMBANGAN MULTIMEDIA PENDIDIKAN DAN KEBUDAYAAN			
1	Kepala Balai Pengembangan Multimedia Pendidikan dan Kebudayaan	Kepala Balai Pengembangan Multimedia Pendidikan	13
2	Kepala Seksi Perancangan Model	Kepala Seksi Pengkajian dan Perancangan	9
MUSEUM KEPRESIDENAN REPUBLIK INDONESIA BALAI KIRTI			
1	Kepala Museum Kepresidenan Republik Indonesia Balai Kirti	Kepala Museum Benteng Vrederburg	13
2	Kepala Subbagian Tata Usaha	Kepala Subbagian Tata Usaha, Galeri Nasional Indonesia	9
3	Kepala Seksi Pengembangan dan Pemeliharaan	KepaLA Seksi Pengumpulan dan Perawatan	9
4	Kepala Seksi Pemanfaatan dan Kemitraan	Kepala Seksi Pameran dan Kemitraan	9

MENTERI PENDIDIKAN DAN KEBUDAYAAN
REPUBLIK INDONESIA,

TTD.

MUHADJIR EFFENDY

Salinan sesuai dengan aslinya,
Kepala Biro Hukum dan Organisasi
Kementerian Pendidikan dan Kebudayaan,

TTD.

Dian Wahyuni
NIP 196210221988032001

SALINAN
LAMPIRAN VIII
PERATURAN MENTERI PENDIDIKAN DAN KEBUDAYAAN
NOMOR 66 TAHUN 2016
TENTANG
PERUBAHAN ATAS PERATURAN MENTERI PENDIDIKAN DAN KEBUDAYAAN
NOMOR 26 TAHUN 2015 TENTANG KELAS JABATAN DI LINGKUNGAN
KEMENTERIAN PENDIDIKAN DAN KEBUDAYAAN

**PENYETARAAN JABATAN FUNGSIONAL UMUM DI LINGKUNGAN KEMENTERIAN PENDIDIKAN
DAN KEBUDAYAAN DENGAN JABATAN HASIL VALIDASI**

No.	Jabatan Baru	Jabatan Hasil Validasi	Kelas Jabatan
1	Analisis Cagar Budaya	Analisis Data Cagar Budaya dan Koleksi Museum	7
2	Analisis Data Kinerja	Analisis Data	7
3	Analisis Data Kinerja Pegawai	Analisis Data	7
4	Analisis Kebutuhan Diklat	Analisis Kebutuhan Diklat Kepala Sekolah	7
5	Analisis Kebutuhan Pendidik	Analisis Kebutuhan Pendidik dan Tenaga Kependidikan	7
6	Analisis Kebutuhan Tenaga Kependidikan	Analisis Kebutuhan Pendidik dan Tenaga Kependidikan	7
7	Analisis Kesejahteraan Pendidik	Analisis Pengembangan Karir Pendidik dan Tenaga Kependidikan	7
8	Analisis Kesejahteraan Pendidik dan Tenaga Kependidikan	Analisis Pengembangan Karir Pendidik dan Tenaga Kependidikan	7
9	Analisis Kesejahteraan Tenaga Kependidikan	Analisis Pengembangan Karir Pendidik dan Tenaga Kependidikan	7
10	Analisis Pelaksanaan Anggaran	Analisis Pembiayaan	7
11	Analisis Pendidik dan Tenaga Kependidikan Layanan Khusus dan Satuan Pendidikan Indonesia Luar Negeri	Analisis Peningkatan Kualifikasi Pendidik dan Tenaga Kependidikan	7
12	Analisis Pendidik dan Tenaga Kependidikan Pendidikan Khusus	Analisis Peningkatan Kualifikasi Pendidik dan Tenaga Kependidikan	7
13	Analisis Pendidik Layanan Khusus dan Satuan Pendidikan Indonesia Luar Negeri	Analisis Peningkatan Kualifikasi Pendidik dan Tenaga Kependidikan	7
14	Analisis Pendidik Pendidikan Khusus	Analisis Peningkatan Kualifikasi Pendidik dan Tenaga Kependidikan	7
15	Analisis Pengembangan Karir	Analisis Pengembangan Karir Pendidik dan Tenaga Kependidikan	7
16	Analisis Pengembangan Tenaga Cagar Budaya dan Permuseuman	Analisis Pengembangan Pegawai	7
17	Analisis Pengembangan Tenaga Kepercayaan dan Tradisi	Analisis Pengembangan Pegawai	7
18	Analisis Pengembangan Tenaga Kesejarahan	Analisis Pengembangan Pegawai	7
19	Analisis Pengembangan Tenaga Kesenian	Analisis Pengembangan Pegawai	7
20	Analisis Peningkatan Kualifikasi dan Kompetensi Pendidik	Analisis Peningkatan Kualifikasi Pendidik dan Tenaga Kependidikan	7
21	Analisis Peningkatan Kualifikasi dan Kompetensi Pendidik dan Tenaga Kependidikan	Analisis Peningkatan Kualifikasi Pendidik dan Tenaga Kependidikan	7
22	Analisis Peningkatan Kualifikasi dan Kompetensi Tenaga Kependidikan	Analisis Peningkatan Kualifikasi Pendidik dan Tenaga Kependidikan	7
23	Analisis Penyelarasan Kejuruan	Analisis Pelaksanaan Kurikulum	7
24	Analisis Permuseuman	Analisis Penetapan Cagar Budaya dan Koleksi Museum	7
25	Analisis Sumber Belajar	Analisis Pelaksanaan Kurikulum	7
26	Analisis Tenaga Kependidikan Layanan Khusus dan Satuan Pendidikan Indonesia Luar Negeri	Analisis Kebutuhan Pendidik dan Tenaga Kependidikan	7
27	Analisis Tenaga Kependidikan Pendidikan Khusus	Analisis Kebutuhan Pendidik dan Tenaga Kependidikan	7
28	Pengarah Acara	Penyusun Informasi dan Publikasi	7

No.	Jabatan Baru	Jabatan Hasil Validasi	Kelas Jabatan
29	Pengembang Kurikulum	Pengembang Perbukuan	7
30	Pengembang Sistem Kearsipan	Pengelola Sistem dan Jaringan	7
31	Pengendali Perfilman	Analisis Literasi Film	7
32	Penilai Usul Perfilman	Analisis Literasi Film	7
33	Penyusun Bahan Publikasi	Penyusun Informasi dan Publikasi	7
34	Penyusun Program Apresiasi	Penyusun Program Pembinaan Seni Pertunjukan	7
35	Penyusun Program dan Evaluasi Diklat	Penyusun Program Pengembangan Tenaga Pimpinan dan Pegawai	7
36	Penyusun Program Pembinaan Seni Media	Penyusun Program Pembinaan Seni Pertunjukan	7
37	Penyusun Program Pendampingan Pembelajaran	Penyusun Program Sertifikasi Pendidik	7
38	Penyusun Program Pengembangan Budaya Baca	Penyusun Program Sertifikasi Pendidik	7
39	Penyusun Program Peningkatan Tenaga Perfilman	Penyusun Program Pengembangan Tenaga Pimpinan dan Pegawai	7
40	Penyusun Program Penulisan Sejarah	Penyusun Program Pembinaan Seni Pertunjukan	7
41	Penyusun Standar Kompetensi Tenaga Cagar Budaya dan Permuseuman	Analisis Kebutuhan Pendidik dan Tenaga Kependidikan	7
42	Penyusun Standar Kompetensi Tenaga Kepercayaan dan Tradisi	Analisis Kebutuhan Pendidik dan Tenaga Kependidikan	7
43	Penyusun Standar Kompetensi Tenaga Kesejarahan	Analisis Kebutuhan Pendidik dan Tenaga Kependidikan	7
44	Penyusun Standar Kompetensi Tenaga Kesenian	Analisis Kebutuhan Pendidik dan Tenaga Kependidikan	7
45	Pengelola Bank Soal	Pengelola Sistem Informasi Manajemen	6
46	Pengelola Sistem Informasi Diklat	Pengelola Sistem Informasi Manajemen	6
47	Pengelola Sistem Informasi Kearsipan	Pengelola Sistem Informasi Manajemen	6
48	Pengelola Sistem Informasi Pendidik	Pengelola Sistem Informasi Manajemen	6
49	Pengelola Sistem Informasi Pendidik dan Tenaga Kependidikan	Pengelola Sistem Informasi Manajemen	6
50	Pengelola Sistem Informasi Tenaga Kependidikan	Pengelola Sistem Informasi Manajemen	6
51	Pengolah Data Kehumasan	Pengolah Data Kemitraan	6
52	Pengolah Data Akuntabilitas Kinerja	Pengolah Data Kinerja	6
53	Pengolah Data Kurikulum	Pengolah Data Pelaksanaan Kurikulum	6
54	Pengolah Data Mutasi Jabatan Fungsional	Pengolah Data Mutasi Jabatan Fungsional Guru	6
55	Pengolah Data Pelaksanaan Anggaran	Pengolah Data Pembiayaan	6
56	Pengolah Data Pelaksanaan Diklat	Pengolah Data Program Pengembangan Tenaga Pimpinan dan Pegawai	6
57	Pengolah Data Pendampingan Pembelajaran	Pengolah Data Pelaksanaan Pembelajaran	6
58	Pengolah Data Pendidik	Pengolah Data Pengembangan Peserta Didik	6
59	Pengolah Data Pendidik dan Tenaga Kependidikan	Pengolah Data Pengembangan Peserta Didik	6
60	Pengolah Data Pendidik dan Tenaga Kependidikan Layanan Khusus dan Satuan Pendidikan Indonesia Luar Negeri	Pengolah Data Pengembangan Peserta Didik	6
61	Pengolah Data Pendidik dan Tenaga Kependidikan Pendidikan Khusus	Pengolah Data Pengembangan Peserta Didik	6
62	Pengolah Data Pendidik Layanan Khusus dan Satuan Pendidikan Indonesia Luar Negeri	Pengolah Data Pengembangan Peserta Didik	6
63	Pengolah Data Pendidik Pendidikan Khusus	Pengolah Data Pengembangan Peserta Didik	6

No.	Jabatan Baru	Jabatan Hasil Validasi	Kelas Jabatan
64	Pengolah Data Pendidik Pendidikan Khusus	Pengolah Data Pengembangan Peserta Didik	6
65	Pengolah Data Pengembangan Budaya Baca	Pengolah Data Pelaksanaan Pembelajaran	6
66	Pengolah Data Pengembangan Karir	Pengolah Data Kualifikasi dan Karir Pendidik	6
67	Pengolah Data Peningkatan Kompetensi	Pengolah Data Pengembangan Pegawai	6
68	Pengolah Data Peningkatan Tenaga Perfilman	Pengolah Data Pengembangan Pegawai	6
69	Pengolah Data Penulisan Sejarah	Pengolah Data Sumber Sejarah	6
70	Pengolah Data Penyelarasan Kejuruan	Pengolah Data Sarana Pendidikan	6
71	Pengolah Data Perfilman	Pengolah Data Literasi Film	6
72	Pengolah Data Permuseuman	Pengolah Data Pemanfaatan Cagar Budaya dan Koleksi Museum	6
73	Pengolah Data Program dan Evaluasi Diklat	Pengolah Data Program Pengembangan Tenaga Pimpinan dan Pegawai	6
74	Pengolah Data Seni Media	Pengolah Data Seni Rupa	6
75	Pengolah Data Sumber Belajar	Pengolah Data Pelaksanaan Pembelajaran	6
76	Pengolah Data Tenaga Cagar Budaya dan Permuseuman	Pengolah Data Pengembangan Pegawai	6
77	Pengolah Data Tenaga Kependidikan	Pengolah Data Pengembangan Pegawai	6
78	Pengolah Data Tenaga Kependidikan Layanan Khusus dan Satuan Pendidikan Indonesia Luar Negeri	Pengolah Data Pengembangan Pegawai	6
79	Pengolah Data Tenaga Kependidikan Pendidikan Khusus	Pengolah Data Pengembangan Pegawai	6
80	Pengolah Data Tenaga Kepercayaan dan Tradisi	Pengolah Data Pengembangan Pegawai	6
81	Pengolah Data Tenaga Kesejarahan	Pengolah Data Pengembangan Pegawai	6
82	Pengolah Data Tenaga Kesenian	Pengolah Data Pengembangan Pegawai	6
83	Pengolah Data Penelitian	Pengolah Data Perbukuan	6
84	Pengolah Data Kebahasaan	Pengolah Data Uji Kemahiran Berbahasa Indonesia	6
85	Pemroses Mutasi Jabatan Fungsional	Pemroses Mutasi Kepegawaian	5
86	Pengadministrasi Apresiasi	Pengadministrasi Umum	5
87	Pengadministrasi Data Kinerja	Pengadministrasi Pelaporan Keuangan	5
88	Pengadministrasi Data Pendidik	Pengadministrasi Dokumen Sertifikasi	5
89	Pengadministrasi Data Pendidik dan Tenaga Kependidikan	Pengadministrasi Dokumen Sertifikasi	5
90	Pengadministrasi Data Pendidik dan Tenaga Kependidikan Pendidikan Khusus	Pengadministrasi Dokumen Sertifikasi	5
91	Pengadministrasi Data Pendidik Pendidikan Khusus	Pengadministrasi Dokumen Sertifikasi	5
92	Pengadministrasi Data Pengembangan Karir	Pengadministrasi Dokumen Sertifikasi	5
93	Pengadministrasi Data Tenaga Kependidikan	Pengadministrasi Dokumen Sertifikasi	5
94	Pengadministrasi Data Tenaga Kependidikan Pendidikan Khusus	Pengadministrasi Dokumen Sertifikasi	5
95	Pengadministrasi Dokumen Sarana dan Prasarana Kantor	Pengadministrasi Umum	5
96	Pengadministrasi Kerja Sama	Pengadministrasi Perjanjian Kerja Sama	5
97	Pengadministrasi Kerugian Negara	Pengadministrasi Hasil Pengawasan	5
98	Pengadministrasi Laporan Keuangan	Pengadministrasi Pelaporan Keuangan	5
99	Pengadministrasi Laporan Keuangan dan Barang Milik Negara	Pengadministrasi Pelaporan Keuangan	5

No.	Jabatan Baru	Jabatan Hasil Validasi	Kelas Jabatan
100	Pengadministrasi Pelaksanaan Kurikulum	Pengadministrasi Dokumen Peningkatan Kompetensi	5
101	Pengadministrasi Pendidik	Pengadministrasi Dokumen Peningkatan Kompetensi	5
102	Pengadministrasi Pendidik dan Tenaga Kependidikan	Pengadministrasi Dokumen Peningkatan Kompetensi	5
103	Pengadministrasi Pendidik dan Tenaga Kependidikan Layanan Khusus dan Satuan Pendidikan Indonesia Luar Negeri	Pengadministrasi Dokumen Peningkatan Kompetensi	5
104	Pengadministrasi Pendidik Layanan Khusus dan Satuan Pendidikan Indonesia Luar Negeri	Pengadministrasi Dokumen Peningkatan Kompetensi	5
105	Pengadministrasi Pengembangan Peserta Didik	Pengadministrasi Dokumen Peningkatan Kompetensi	5
106	Pengadministrasi Perfilman	Pengadministrasi Umum	5
107	Pengadministrasi Program, Anggaran, dan Laporan	Pengadministrasi Pelaporan Keuangan	5
108	Pengadministrasi Tenaga Kependidikan	Pengadministrasi Dokumen Peningkatan Kompetensi	5
109	Pengadministrasi Tenaga Kependidikan Layanan Khusus dan Satuan Pendidikan Indonesia Luar Negeri	Pengadministrasi Dokumen Peningkatan Kompetensi	5
110	Petugas Humas	Petugas Perpustakaan	5
111	Petugas Layanan	Petugas Perpustakaan	5

MENTERI PENDIDIKAN DAN KEBUDAYAAN
REPUBLIK INDONESIA,

TTD.

MUHADJIR EFFENDY

Salinan sesuai dengan aslinya,
Kepala Biro Hukum dan Organisasi
Kementerian Pendidikan dan Kebudayaan,

TTD.

Dian Wahyuni
NIP 196210221988032001