

SALINAN

PERATURAN MENTERI RISET, TEKNOLOGI, DAN PENDIDIKAN TINGGI  
REPUBLIK INDONESIA  
NOMOR 122 TAHUN 2016  
TENTANG  
KELAS JABATAN DI UNIVERSITAS LAMBUNG MANGKURAT

DENGAN RAHMAT TUHAN YANG MAHA ESA

MENTERI RISET, TEKNOLOGI, DAN PENDIDIKAN TINGGI  
REPUBLIK INDONESIA,

- Menimbang : a. bahwa untuk melaksanakan ketentuan Pasal 6 ayat (1) Peraturan Menteri Pendayagunaan Aparatur Negara dan Reformasi Birokrasi Nomor 39 Tahun 2013 tentang Penetapan Kelas Jabatan di lingkungan Instansi Pemerintah, perlu menetapkan Kelas Jabatan di lingkungan Kementerian Riset, Teknologi, dan Pendidikan Tinggi;
- b. bahwa sesuai dengan hasil evaluasi jabatan di Universitas Lambung Mangkurat telah memperoleh persetujuan Menteri Pendayagunaan Aparatur Negara dan Reformasi Birokrasi berdasarkan Surat Nomor B-3362/M.PANRB/10/2015;
- c. bahwa berdasarkan pertimbangan sebagaimana dimaksud dalam huruf a dan huruf b, perlu menetapkan Peraturan Menteri Riset, Teknologi, dan Pendidikan Tinggi tentang Kelas Jabatan di Universitas Lambung Mangkurat;

- Mengingat : 1. Undang-Undang Nomor 5 Tahun 2014 tentang Aparatur Sipil Negara (Lembaran Negara Republik Indonesia Tahun 2014 Nomor 6, Tambahan Lembaran Negara Republik Indonesia Nomor 5494);
2. Peraturan Pemerintah Nomor 9 Tahun 2003 tentang Wewenang Pengangkatan, Pemindahan, dan Pemberhentian Pegawai Negeri Sipil (Lembaran Negara Republik Indonesia Tahun 2003 Nomor 15, Tambahan Lembaran Negara Republik Indonesia Nomor 4263) sebagaimana telah diubah dengan Peraturan Pemerintah Nomor 63 Tahun 2009 tentang Perubahan atas Peraturan Pemerintah Nomor 9 Tahun 2003 tentang Wewenang Pengangkatan, Pemindahan, dan Pemberhentian Pegawai Negeri Sipil (Lembaran Negara Republik Indonesia Tahun 2009 Nomor 164);
3. Peraturan Presiden Nomor 13 Tahun 2015 tentang Kementerian Riset, Teknologi, dan Pendidikan Tinggi (Lembaran Negara Republik Indonesia Tahun 2015 Nomor 14);
4. Peraturan Menteri Pendayagunaan Aparatur Negara dan Reformasi Birokrasi Nomor 39 Tahun 2013 tentang Penetapan Kelas Jabatan di lingkungan Instansi Pemerintah (Berita Negara Republik Indonesia Tahun 2013 Nomor 1636);
5. Peraturan Menteri Riset, Teknologi, dan Pendidikan Tinggi Nomor 15 Tahun 2015 tentang Organisasi dan Tata Kerja Kementerian Riset, Teknologi, dan Pendidikan Tinggi (Berita Negara Republik Indonesia Tahun 2015 Nomor 889);
6. Peraturan Menteri Riset, Teknologi, dan Pendidikan Tinggi Nomor 42 Tahun 2015 tentang Organisasi dan Tata Kerja Universitas Lambung Mangkurat (Berita Negara Republik Indonesia Tahun 2015 Nomor 2078);

MEMUTUSKAN:

Menetapkan : PERATURAN MENTERI RISET, TEKNOLOGI, DAN PENDIDIKAN TINGGI TENTANG KELAS JABATAN DI UNIVERSITAS LAMBUNG MANGKURAT.

Pasal 1

Peraturan Menteri ini mengatur mengenai kelas jabatan di Universitas Lambung Mangkurat yang terdiri atas:

- a. jabatan struktural; dan
- b. jabatan fungsional.

Pasal 2

Kelas jabatan sebagaimana dimaksud dalam Pasal 1 ditetapkan berdasarkan persetujuan penetapan hasil evaluasi jabatan oleh menteri yang menyelenggarakan urusan pemerintahan di bidang pendayagunaan aparatur negara dan reformasi birokrasi.

Pasal 3

- (1) Kelas jabatan sebagaimana dimaksud dalam Pasal 1 tercantum dalam Lampiran yang merupakan bagian tidak terpisahkan dari Peraturan Menteri ini.
- (2) Lampiran sebagaimana dimaksud pada ayat (1) terdiri atas:
  - a. rekapitulasi kelas jabatan dan persediaan pegawai sebagaimana tercantum dalam Lampiran I yang merupakan bagian tidak terpisahkan dari Peraturan Menteri ini;
  - b. daftar nama jabatan struktural, kelas jabatan, dan persediaan pegawai sebagaimana tercantum dalam Lampiran II yang merupakan bagian tidak terpisahkan dari Peraturan Menteri ini;
  - c. daftar nama jabatan fungsional, kelas jabatan, dan persediaan pegawai sebagaimana tercantum dalam Lampiran III yang merupakan bagian tidak terpisahkan dari Peraturan Menteri ini;

- d. tabel hasil evaluasi jabatan struktural sebagaimana tercantum dalam Lampiran IV yang merupakan bagian tidak terpisahkan dari Peraturan Menteri ini;
- e. tabel hasil evaluasi jabatan fungsional sebagaimana tercantum dalam Lampiran V yang merupakan bagian tidak terpisahkan dari Peraturan Menteri ini; dan
- f. peta jabatan sebagaimana tercantum dalam Lampiran VI yang merupakan bagian tidak terpisahkan dari Peraturan Menteri ini.

#### Pasal 4

Kelas jabatan dan pemangku jabatan di Universitas Lambung Mangkurat ditetapkan oleh Rektor.

#### Pasal 5

Kelas jabatan sebagaimana dimaksud dalam Pasal 3 digunakan sebagai dasar pembayaran tunjangan kinerja bagi pegawai di Universitas Lambung Mangkurat terhitung sejak organisasi dan tata kerja Universitas Lambung Mangkurat diterapkan berdasarkan Peraturan Menteri Riset, Teknologi, dan Pendidikan Tinggi Nomor 42 Tahun 2015 tentang Organisasi dan Tata Kerja Universitas Lambung Mangkurat (Berita Negara Republik Indonesia Tahun 2015 Nomor 2078).

#### Pasal 6

Pada saat Peraturan Menteri ini mulai berlaku, semua ketentuan mengenai kelas jabatan di Universitas Lambung Mangkurat yang telah ada sebelumnya, dicabut dan dinyatakan tidak berlaku.

#### Pasal 7

Peraturan Menteri ini mulai berlaku pada tanggal diundangkan.

Agar setiap orang mengetahuinya, memerintahkan pengundangan Peraturan Menteri ini dengan penempatannya dalam Berita Negara Republik Indonesia.

Ditetapkan di Jakarta  
pada tanggal 23 Desember 2016

MENTERI RISET, TEKNOLOGI,  
DAN PENDIDIKAN TINGGI  
REPUBLIK INDONESIA,

TTD.

MOHAMAD NASIR

Diundangkan di Jakarta  
Pada tanggal 28 Desember 2016

DIREKTUR JENDERAL  
PERATURAN PERUNDANG-UNDANGAN  
KEMENTERIAN HUKUM DAN HAK ASASI MANUSIA  
REPUBLIK INDONESIA,

TTD.

WIDODO EKATJAHJANA

BERITA NEGARA REPUBLIK INDONESIA TAHUN 2016 NOMOR 2047

Salinan sesuai dengan aslinya  
Kepala Biro Hukum dan Organisasi  
Kementerian Riset, Teknologi, dan Pendidikan Tinggi,

Ani Nurdiani Azizah  
NIP. 195812011985032001

SALINAN  
LAMPIRAN I  
PERATURAN MENTERI RISET, TEKNOLOGI, DAN PENDIDIKAN TINGGI  
NOMOR 122 TAHUN 2016  
TENTANG KELAS JABATAN DI UNIVERSITAS LAMBUNG MANGKURAT

REKAPITULASI KELAS JABATAN DAN PERSEDIAAN PEGAWAI  
DI UNIVERSITAS LAMBUNG MANGKURAT

No.	Kelas Jabatan	Persediaan Pegawai
1	2	3
1	14	3
2	13	0
3	12	6
4	11	15
5	10	0
6	9	21
7	8	63
8	7	30
9	6	53
10	5	269
11	4	0
12	3	30
13	2	0
14	1	13
Total		503

MENTERI RISET, TEKNOLOGI, DAN PENDIDIKAN TINGGI  
REPUBLIK INDONESIA,

TTD.

MOHAMAD NASIR

Salinan sesuai dengan aslinya  
Kepala Biro Hukum dan Organisasi  
Kementerian Riset, Teknologi, dan Pendidikan Tinggi,

TTD.

Ani Nurdiani Azizah  
NIP. 195812011985032001

SALINAN  
LAMPIRAN II  
PERATURAN MENTERI RISET, TEKNOLOGI, DAN PENDIDIKAN TINGGI  
NOMOR 122 TAHUN 2016  
TENTANG KELAS JABATAN DI UNIVERSITAS LAMBUNG MANGKURAT

DAFTAR NAMA JABATAN STRUKTURAL, KELAS JABATAN, DAN PERSEDIAAN PEGAWAI  
DI UNIVERSITAS LAMBUNG MANGKURAT

No.	Nama Jabatan Struktural	Kelas Jabatan	Persediaan Pegawai	Keterangan
1	2	3	4	5
1	Kepala Biro Akademik dan Kemahasiswaan	14	1	
2	Kepala Bagian Akademik	12	1	
3	Kepala Subbagian Akademik dan Evaluasi	9	1	
4	Kepala Subbagian Registrasi dan Statistik	8	1	
5	Kepala Subbagian Sarana Pendidikan	8	1	
6	Kepala Bagian Pengembangan Mahasiswa dan Alumni	12	1	
7	Kepala Subbagian Minat, Bakat, Penalaran, dan Informasi Kemahasiswaan	9	1	
8	Kepala Subbagian Kesejahteraan Mahasiswa	8	1	
9	Kepala Subbagian Alumni	8	1	
10	Kepala Biro Umum dan Keuangan	14	1	
11	Kepala Bagian Umum	12	1	
12	Kepala Subbagian Tata Usaha	9	1	
13	Kepala Subbagian Rumah Tangga	9	1	
14	Kepala Subbagian Barang Milik Negara	9	1	
15	Kepala Bagian Hukum dan Kepegawaian	12	1	
16	Kepala Subbagian Hukum dan Tatalaksana	9	1	
17	Kepala Subbagian Pendidik	9	1	
18	Kepala Subbagian Tenaga Kependidikan	9	1	
19	Kepala Bagian Keuangan	12	1	
20	Kepala Subbagian Anggaran Penerimaan Negara Bukan Pajak	9	1	
21	Kepala Subbagian Akuntansi dan Pelaporan	9	1	
22	Kepala Subbagian Anggaran Non Penerimaan Negara Bukan Pajak	9	1	
23	Kepala Biro Perencanaan, Kerja Sama, dan Hubungan Masyarakat	14	1	
24	Kepala Bagian Perencanaan	12	1	
25	Kepala Subbagian Perencanaan dan Penganggaran	9	1	
26	Kepala Subbagian Evaluasi Pelaksanaan Program dan Anggaran	9	1	
27	Kepala Bagian Kerja Sama dan Hubungan Masyarakat	12	1	
28	Kepala Subbagian Kerja Sama	8	1	
29	Kepala Subbagian Hubungan Masyarakat	9	1	
30	Kepala Bagian Tata Usaha	Fakultas Keguruan dan Ilmu Pendidikan	11	1
31	Kepala Subbagian Akademik	Fakultas Keguruan dan Ilmu Pendidikan	8	1
32	Kepala Subbagian Kemahasiswaan	Fakultas Keguruan dan Ilmu Pendidikan	8	1
33	Kepala Subbagian Umum dan Barang Milik Negara	Fakultas Keguruan dan Ilmu Pendidikan	8	1
34	Kepala Subbagian Keuangan dan Kepegawaian	Fakultas Keguruan dan Ilmu Pendidikan	8	1
35	Kepala Bagian Tata Usaha	Fakultas Hukum	11	1
36	Kepala Subbagian Akademik	Fakultas Hukum	8	1
37	Kepala Subbagian Kemahasiswaan	Fakultas Hukum	8	1
38	Kepala Subbagian Umum dan Barang Milik Negara	Fakultas Hukum	8	1

No.	Nama Jabatan Struktural		Kelas Jabatan	Persediaan Pegawai	Keterangan
1	2		3	4	5
39	Kepala Subbagian Keuangan dan Kepegawaian	Fakultas Hukum	8	1	
40	Kepala Bagian Tata Usaha	Fakultas Ekonomi dan Bisnis	11	1	
41	Kepala Subbagian Akademik	Fakultas Ekonomi dan Bisnis	8	1	
42	Kepala Subbagian Kemahasiswaan	Fakultas Ekonomi dan Bisnis	8	1	
43	Kepala Subbagian Umum dan Barang Milik Negara	Fakultas Ekonomi dan Bisnis	8	1	
44	Kepala Subbagian Keuangan dan Kepegawaian	Fakultas Ekonomi dan Bisnis	8	1	
45	Kepala Bagian Tata Usaha	Fakultas Ilmu Sosial dan Politik	11	1	
46	Kepala Subbagian Akademik	Fakultas Ilmu Sosial dan Politik	8	1	
47	Kepala Subbagian Kemahasiswaan	Fakultas Ilmu Sosial dan Politik	8	1	
48	Kepala Subbagian Umum dan Barang Milik Negara	Fakultas Ilmu Sosial dan Politik	8	1	
49	Kepala Subbagian Keuangan dan Kepegawaian	Fakultas Ilmu Sosial dan Politik	8	1	
50	Kepala Bagian Tata Usaha	Fakultas Pertanian	11	1	
51	Kepala Subbagian Akademik	Fakultas Pertanian	8	1	
52	Kepala Subbagian Kemahasiswaan	Fakultas Pertanian	8	1	
53	Kepala Subbagian Umum dan Barang Milik Negara	Fakultas Pertanian	8	1	
54	Kepala Subbagian Keuangan dan Kepegawaian	Fakultas Pertanian	8	1	
55	Kepala Bagian Tata Usaha	Fakultas Kehutanan	11	1	
56	Kepala Subbagian Akademik	Fakultas Kehutanan	8	1	
57	Kepala Subbagian Kemahasiswaan	Fakultas Kehutanan	8	1	
58	Kepala Subbagian Umum dan Barang Milik Negara	Fakultas Kehutanan	8	1	
59	Kepala Subbagian Keuangan dan Kepegawaian	Fakultas Kehutanan	8	1	
60	Kepala Bagian Tata Usaha	Fakultas Perikanan dan Kelautan	11	1	
61	Kepala Subbagian Akademik	Fakultas Perikanan dan Kelautan	8	1	
62	Kepala Subbagian Kemahasiswaan	Fakultas Perikanan dan Kelautan	8	1	
63	Kepala Subbagian Umum dan Barang Milik Negara	Fakultas Perikanan dan Kelautan	8	1	
64	Kepala Subbagian Keuangan dan Kepegawaian	Fakultas Perikanan dan Kelautan	8	1	
65	Kepala Bagian Tata Usaha	Fakultas Teknik	11	1	
66	Kepala Subbagian Akademik	Fakultas Teknik	8	1	
67	Kepala Subbagian Kemahasiswaan	Fakultas Teknik	8	1	
68	Kepala Subbagian Umum dan Barang Milik Negara	Fakultas Teknik	8	1	
69	Kepala Subbagian Keuangan dan Kepegawaian	Fakultas Teknik	8	1	
70	Kepala Bagian Tata Usaha	Fakultas Kedokteran	11	1	
71	Kepala Subbagian Akademik	Fakultas Kedokteran	8	1	
72	Kepala Subbagian Kemahasiswaan	Fakultas Kedokteran	8	1	
73	Kepala Subbagian Umum dan Barang Milik Negara	Fakultas Kedokteran	8	1	
74	Kepala Subbagian Keuangan dan Kepegawaian	Fakultas Kedokteran	8	1	
75	Kepala Bagian Tata Usaha	Fakultas Matematika dan Ilmu Pengetahuan Alam	11	1	
76	Kepala Subbagian Akademik	Fakultas Matematika dan Ilmu Pengetahuan Alam	8	1	
77	Kepala Subbagian Kemahasiswaan	Fakultas Matematika dan Ilmu Pengetahuan Alam	8	1	
78	Kepala Subbagian Umum dan Barang Milik Negara	Fakultas Matematika dan Ilmu Pengetahuan Alam	8	1	
79	Kepala Subbagian Keuangan dan Kepegawaian	Fakultas Matematika dan Ilmu Pengetahuan Alam	8	1	
80	Kepala Subbagian Tata Usaha	Fakultas Kedokteran Gigi	8	1	
81	Kepala Subbagian Tata Usaha	Pascasarjana	8	1	
82	Kepala Bagian Tata Usaha	Lembaga Penelitian dan Pengabdian kepada Masyarakat	11	1	
83	Kepala Subbagian Umum	Lembaga Penelitian dan Pengabdian kepada Masyarakat	8	1	
84	Kepala Subbagian Program	Lembaga Penelitian dan Pengabdian kepada Masyarakat	8	1	
85	Kepala Subbagian Data dan Informasi	Lembaga Penelitian dan Pengabdian kepada Masyarakat	8	1	
86	Kepala Bagian Tata Usaha	Lembaga Peningkatan dan Pengembangan Pembelajaran	11	1	
87	Kepala Subbagian Umum	Lembaga Peningkatan dan Pengembangan Pembelajaran	8	1	
88	Kepala Subbagian Program	Lembaga Peningkatan dan Pengembangan Pembelajaran	8	1	



No.	Nama Jabatan Struktural		Kelas Jabatan	Persediaan Pegawai	Keterangan
1	2		3	4	5
89	Kepala Subbagian Data dan Informasi	Lembaga Peningkatan dan Pengembangan Pembelajaran	8	1	
90	Kepala Subbagian Tata Usaha	Lembaga Penjaminan Mutu	8	1	
91	Kepala Subbagian Tata Usaha	UPT Perpustakaan	8	1	
92	Kepala Subbagian Tata Usaha	UPT Pengembangan Teknologi Informasi dan Komunikasi	9	1	
	TOTAL			92	

MENTERI RISET, TEKNOLOGI, DAN PENDIDIKAN TINGGI  
REPUBLIK INDONESIA,

TTD.

MOHAMAD NASIR

Salinan sesuai dengan aslinya  
Kepala Biro Hukum dan Organisasi  
Kementerian Riset, Teknologi, dan Pendidikan Tinggi,

TTD.

Ani Nurdiani Azizah  
NIP. 195812011985032001

SALINAN  
LAMPIRAN III  
PERATURAN MENTERI RISET, TEKNOLOGI, DAN PENDIDIKAN TINGGI  
NOMOR 122 TAHUN 2016  
TENTANG KELAS JABATAN DI UNIVERSITAS LAMBUNG MANGKURAT

DAFTAR NAMA JABATAN FUNGSIONAL, KELAS JABATAN DAN PERSEDIAAN PEGAWAI  
DI UNIVERSITAS LAMBUNG MANGKURAT

No.	Nama Jabatan Fungsional	Unit Organisasi	Kelas Jabatan	Persediaan Pegawai	Keterangan
1	2	3	4	5	6
	<b>JABATAN FUNGSIONAL TERTENTU</b>				
1	Arsiparis Penyelia	Universitas Lambung Mangkurat	8	6	
2	Arsiparis Pelaksana Lanjutan	Universitas Lambung Mangkurat	7	2	
3	Pranata Komputer Pelaksana Pemula	Universitas Lambung Mangkurat	5	1	
4	Pranata Laboratorium Pendidikan Muda	Universitas Lambung Mangkurat	9	1	
5	Pranata Laboratorium Pendidikan Pertama	Universitas Lambung Mangkurat	8	2	
6	Pranata Laboratorium Pendidikan Pelaksana Lanjutan	Universitas Lambung Mangkurat	7	11	
7	Pranata Laboratorium Pendidikan Pelaksana	Universitas Lambung Mangkurat	6	5	
8	Pustakawan Madya	Universitas Lambung Mangkurat	11	2	
9	Pustakawan Muda	Universitas Lambung Mangkurat	9	5	
10	Pustakawan Pertama	Universitas Lambung Mangkurat	8	2	
11	Pustakawan Pelaksana Lanjutan	Universitas Lambung Mangkurat	7	7	
12	Pustakawan Pelaksana	Universitas Lambung Mangkurat	6	1	
	<b>JUMLAH PERSEDIAAN PEGAWAI JABATAN FUNGSIONAL TERTENTU</b>			<b>45</b>	
	<b>JABATAN FUNGSIONAL UMUM</b>				
13	Analisis Barang Milik Negara	Universitas Lambung Mangkurat	7	0	
14	Analisis Data Akademik	Universitas Lambung Mangkurat	7	0	
15	Analisis Organisasi dan Tata Laksana	Universitas Lambung Mangkurat	7	0	
16	Analisis Pelaksanaan Program dan Anggaran	Universitas Lambung Mangkurat	7	0	
17	Bendahara Penerimaan	Universitas Lambung Mangkurat	7	1	
18	Bendahara Pengeluaran	Universitas Lambung Mangkurat	7	1	
19	Pengelola Sistem dan Jaringan	Universitas Lambung Mangkurat	7	2	
20	Penyusun Laporan Keuangan	Universitas Lambung Mangkurat	7	1	
21	Penyusun Program Minat, Bakat, dan Penalaran Mahasiswa	Universitas Lambung Mangkurat	7	0	
22	Penyusun Rancangan Peraturan Perundang-undangan dan	Universitas Lambung Mangkurat	7	1	
23	Bendahara Pengeluaran Pembantu	Universitas Lambung Mangkurat	6	14	
24	Pengelola Sistem Informasi Perguruan Tinggi	Universitas Lambung Mangkurat	6	3	
25	Pengelola Program Minat, Bakat, dan Penalaran Mahasiswa	Universitas Lambung Mangkurat	6	0	

No.	Nama Jabatan Fungsional	Unit Organisasi	Kelas Jabatan	Persediaan Pegawai	Keterangan
1	2	3	4	5	6
26	Pengolah Data Akademik	Universitas Lambung Mangkurat	6	8	
27	Pengolah Data Barang Milik Negara	Universitas Lambung Mangkurat	6	4	
28	Pengolah Data Beasiswa	Universitas Lambung Mangkurat	6	1	
29	Pengolah Data dan Informasi	Universitas Lambung Mangkurat	6	0	
30	Pengolah Data Kepegawaian	Universitas Lambung Mangkurat	6	2	
31	Pengolah Data Kerja Sama	Universitas Lambung Mangkurat	6	1	
32	Pengolah Data Ketatalaksanaan	Universitas Lambung Mangkurat	6	1	
33	Pengolah Data Keuangan	Universitas Lambung Mangkurat	6	6	
34	Pengolah Data Kinerja Pegawai	Universitas Lambung Mangkurat	6	0	
35	Pengolah Data Pelaksanaan Program dan Anggaran	Universitas Lambung Mangkurat	6	1	
36	Pengolah Data Program dan Anggaran	Universitas Lambung Mangkurat	6	2	
37	Pengolah Data Program, Anggaran, dan Laporan	Universitas Lambung Mangkurat	6	7	
38	Pengolah Data Registrasi	Universitas Lambung Mangkurat	6	1	
39	Pengolah Surat Perintah Membayar	Universitas Lambung Mangkurat	6	1	
40	Pengolah Surat Permintaan Pembayaran	Universitas Lambung Mangkurat	6	0	
41	Pemroses Mutasi Kepegawaian	Universitas Lambung Mangkurat	5	22	
42	Penata Dokumen Keuangan	Universitas Lambung Mangkurat	5	21	
43	Penata Usaha Pimpinan	Universitas Lambung Mangkurat	5	9	
44	Pengadministrasi Akademik	Universitas Lambung Mangkurat	5	69	
45	Pengadministrasi Barang Milik Negara	Universitas Lambung Mangkurat	5	17	
46	Pengadministrasi Belanja Pegawai	Universitas Lambung Mangkurat	5	2	
47	Pengadministrasi Kemahasiswaan	Universitas Lambung Mangkurat	5	0	
48	Pengadministrasi Kemahasiswaan dan Alumni	Universitas Lambung Mangkurat	5	11	
49	Pengadministrasi Kerja Sama	Universitas Lambung Mangkurat	5	1	
50	Pengadministrasi Kerumahtanggaan	Universitas Lambung Mangkurat	5	6	
51	Pengadministrasi Layanan Informasi dan Publikasi	Universitas Lambung Mangkurat	5	1	
52	Pengadministrasi Layanan Kegiatan Kemahasiswaan	Universitas Lambung Mangkurat	5	8	
53	Pengadministrasi Layanan Kesejahteraan Mahasiswa	Universitas Lambung Mangkurat	5	0	
54	Pengadministrasi Minat, Bakat, dan Penalaran Mahasiswa	Universitas Lambung Mangkurat	5	0	
55	Pengadministrasi Peraturan Perundang-undangan	Universitas Lambung Mangkurat	5	1	
56	Pengadministrasi Perpustakaan	Universitas Lambung Mangkurat	5	14	
57	Pengadministrasi Persuratan	Universitas Lambung Mangkurat	5	3	
58	Pengadministrasi Poliklinik	Universitas Lambung Mangkurat	5	2	
59	Pengadministrasi Program dan Laporan	Universitas Lambung Mangkurat	5	3	
60	Pengadministrasi Sarana Pendidikan	Universitas Lambung Mangkurat	5	12	
61	Pengadministrasi Umum	Universitas Lambung Mangkurat	5	28	
62	Petugas Humas	Universitas Lambung Mangkurat	5	0	
63	Teknisi Laboratorium	Universitas Lambung Mangkurat	5	18	
64	Teknisi Laboratorium Bahasa	Universitas Lambung Mangkurat	5	3	
65	Teknisi Sarana dan Prasarana Kantor	Universitas Lambung Mangkurat	5	15	
66	Caraka	Universitas Lambung Mangkurat	3	5	

No.	Nama Jabatan Fungsional	Unit Organisasi	Kelas Jabatan	Persediaan Pegawai	Keterangan
1	2	3	4	5	6
67	Pengemudi	Universitas Lambung Mangkurat	3	4	
68	Petugas Keamanan	Universitas Lambung Mangkurat	3	20	
69	Pramu Kantor	Universitas Lambung Mangkurat	1	13	
	JUMLAH PERSEDIAAN PEGAWAI JABATAN FUNSIONAL UMUM			366	
	TOTAL			411	

MENTERI RISET, TEKNOLOGI, DAN PENDIDIKAN TINGGI  
REPUBLIK INDONESIA,

TTD.

MOHAMAD NASIR

Salinan sesuai dengan aslinya  
Kepala Biro Hukum dan Organisasi  
Kementerian Riset, Teknologi, dan Pendidikan Tinggi,

TTD.

Ani Nurdiani Azizah  
NIP. 195812011985032001

TABEL HASIL EVALUASI JABATAN STRUKTURAL  
DI UNIVERSITAS LAMBUNG MANGKURAT

NO.	NAMA JABATAN	UNIT ORGANISASI				KELAS JABATAN	HARGA JABATAN	FAKTOR 1 RUANG LINGKUP + DAMPAK (1-5)		FAKTOR 2 PENGATURAN ORGANISASI (1-3)		FAKTOR 3 WEWENANG PENYELIAAN + MANAJERIAL (1-3)		FAKTOR 4 HUBUNGAN PERSONAL				FAKTOR 5 KESULITAN PENGARAHAN PEKERJAAN (1-8)		FAKTOR 6 KONDISI LAIN (1-6)	
		ESELON I	ESELON II	ESELON III	ESELON IV									SIFAT HUB. (1-4)	TUJUAN HUB. (1-4)						
1	2	3	4	5	6	7	8	9		10		11		12		13		14		15	
1	Kepala Biro Akademik dan Kemahasiswaan	Universitas Lambung Mangkurat	Biro Akademik dan Kemahasiswaan			14	2,925	2	350	2	250	3	900	3	75	4	125	5	650	2	575
2	Kepala Bagian Akademik	Universitas Lambung Mangkurat	Biro Akademik dan Kemahasiswaan	Bagian Akademik		12	2,205	2	350	2	250	3	900	1	25	1	30	3	340	1	310
3	Kepala Subbagian Akademik dan Evaluasi	Universitas Lambung Mangkurat	Biro Akademik dan Kemahasiswaan	Bagian Akademik	Subbagian Akademik dan Evaluasi	9	1,430	1	175	1	100	1	450	1	25	1	30	3	340	1	310
4	Kepala Subbagian Registrasi dan Statistik	Universitas Lambung Mangkurat	Biro Akademik dan Kemahasiswaan	Bagian Akademik	Subbagian Registrasi dan Statistik	8	1,295	1	175	1	100	1	450	1	25	1	30	2	205	1	310
5	Kepala Subbagian Sarana Pendidikan	Universitas Lambung Mangkurat	Biro Akademik dan Kemahasiswaan	Bagian Akademik	Subbagian Sarana Pendidikan	8	1,295	1	175	1	100	1	450	1	25	1	30	2	205	1	310
6	Kepala Bagian Pengembangan Mahasiswa dan Alumni	Universitas Lambung Mangkurat	Biro Akademik dan Kemahasiswaan	Bagian Pengembangan Mahasiswa dan Alumni		12	2,205	2	350	2	250	3	900	1	25	1	30	3	340	1	310
7	Kepala Subbagian Minat, Bakat, Penalaran dan Informasi Kemahasiswaan	Universitas Lambung Mangkurat	Biro Akademik dan Kemahasiswaan	Bagian Pengembangan Mahasiswa dan Alumni	Subbagian Minat, Bakat, Penalaran dan Informasi Kemahasiswaan	9	1,430	1	175	1	100	1	450	1	25	1	30	3	340	1	310
8	Kepala Subbagian Kesejahteraan Mahasiswa	Universitas Lambung Mangkurat	Biro Akademik dan Kemahasiswaan	Bagian Pengembangan Mahasiswa dan Alumni	Subbagian Kesejahteraan Mahasiswa	8	1,295	1	175	1	100	1	450	1	25	1	30	2	205	1	310
9	Kepala Subbagian Alumni	Universitas Lambung Mangkurat	Biro Akademik dan Kemahasiswaan	Bagian Pengembangan Mahasiswa dan Alumni	Subbagian Alumni	8	1,295	1	175	1	100	1	450	1	25	1	30	2	205	1	310
10	Kepala Biro Umum dan Keuangan	Universitas Lambung Mangkurat	Biro Umum dan Keuangan			14	2,925	2	350	2	250	3	900	3	75	4	125	5	650	2	575
11	Kepala Bagian Umum	Universitas Lambung Mangkurat	Biro Umum dan Keuangan	Bagian Umum		12	2,205	2	350	2	250	3	900	1	25	1	30	3	340	1	310
12	Kepala Subbagian Tata Usaha	Universitas Lambung Mangkurat	Biro Umum dan Keuangan	Bagian Umum	Subbagian Tata Usaha	9	1,430	1	175	1	100	1	450	1	25	1	30	3	340	1	310
13	Kepala Subbagian Rumah Tangga	Universitas Lambung Mangkurat	Biro Umum dan Keuangan	Bagian Umum	Subbagian Rumah Tangga	9	1,430	1	175	1	100	1	450	1	25	1	30	3	340	1	310
14	Kepala Subbagian Barang Milik Negara	Universitas Lambung Mangkurat	Biro Umum dan Keuangan	Bagian Umum	Subbagian Barang Milik Negara	9	1,430	1	175	1	100	1	450	1	25	1	30	3	340	1	310
15	Kepala Bagian Hukum dan Kepegawaian	Universitas Lambung Mangkurat	Biro Umum dan Keuangan	Bagian Hukum & Kepegawaian		12	2,205	2	350	2	250	3	900	1	25	1	30	3	340	1	310
16	Kepala Subbagian Hukum dan Tatalaksana	Universitas Lambung Mangkurat	Biro Umum dan Keuangan	Bagian Hukum & Kepegawaian	Subbagian Hukum dan Tatalaksana	9	1,430	1	175	1	100	1	450	1	25	1	30	3	340	1	310
17	Kepala Subbagian Pendidik	Universitas Lambung Mangkurat	Biro Umum dan Keuangan	Bagian Hukum & Kepegawaian	Subbagian Tenaga Pendidik	9	1,430	1	175	1	100	1	450	1	25	1	30	3	340	1	310
18	Kepala Subbagian Tenaga Kependidikan	Universitas Lambung Mangkurat	Biro Umum dan Keuangan	Bagian Hukum & Kepegawaian	Subbagian Tenaga Kependidikan	9	1,430	1	175	1	100	1	450	1	25	1	30	3	340	1	310

NO.	NAMA JABATAN	UNIT ORGANISASI				KELAS JABATAN	HARGA JABATAN	FAKTOR 1 RUANG LINGKUP + DAMPAK (1-5)		FAKTOR 2 PENGATURAN ORGANISASI (1-3)		FAKTOR 3 WEWENANG PENYELIAAN + MANAJERIAL (1-3)		FAKTOR 4 HUBUNGAN PERSONAL				FAKTOR 5 KESULITAN PENGARAHAN PEKERJAAN (1-8)		FAKTOR 6 KONDISI LAIN (1-6)	
		ESELON I	ESELON II	ESELON III	ESELON IV									SIFAT HUB. (1-4)	TUJUAN HUB. (1-4)						
1	2	3	4	5	6	7	8	9		10		11		12		13		14		15	
19	Kepala Bagian Keuangan	Universitas Lambung Mangkurat	Biro Umum dan Keuangan	Bagian Keuangan		12	2,205	2	350	2	250	3	900	1	25	1	30	3	340	1	310
20	Kepala Subbagian Anggaran Non Penerimaan Negara Bukan Pajak	Universitas Lambung Mangkurat	Biro Umum dan Keuangan	Bagian Keuangan	Subbagian Anggaran Non Penerimaan Negara Bukan Pajak	9	1,430	1	175	1	100	1	450	1	25	1	30	3	340	1	310
21	Kepala Subbagian Anggaran Penerimaan Negara Bukan Pajak	Universitas Lambung Mangkurat	Biro Umum dan Keuangan	Bagian Keuangan	Subbagian Anggaran Penerimaan Negara Bukan Pajak	9	1,430	1	175	1	100	1	450	1	25	1	30	3	340	1	310
22	Kepala Subbagian Akuntansi dan Pelaporan	Universitas Lambung Mangkurat	Biro Umum dan Keuangan	Bagian Keuangan	Subbagian Akuntansi dan Pe	9	1,430	1	175	1	100	1	450	1	25	1	30	3	340	1	310
23	Kepala Biro Perencanaan, Kerja Sama, dan Hubungan Masyarakat	Universitas Lambung Mangkurat	Biro Perencanaan, Kerja Sama, dan Hubungan Masyarakat			14	2,925	2	350	2	250	3	900	3	75	4	125	5	650	2	575
24	Kepala Bagian Perencanaan	Universitas Lambung Mangkurat	Biro Perencanaan, Kerja Sama, dan Hubungan Masyarakat	Bagian Perencanaan		12	2,335	1	175	2	250	2	775	1	25	1	30	4	505	2	575
25	Kepala Subbagian Perencanaan dan Penganggaran	Universitas Lambung Mangkurat	Biro Perencanaan, Kerja Sama, dan Hubungan Masyarakat	Bagian Perencanaan	Subbagian Perencanaan dan	9	1,430	1	175	1	100	1	450	1	25	1	30	3	340	1	310
26	Kepala Subbagian Evaluasi Pelaksanaan Program dan Anggaran	Universitas Lambung Mangkurat	Biro Perencanaan, Kerja Sama, dan Hubungan Masyarakat	Bagian Perencanaan	Subbagian Evaluasi Pelaksanaan Program dan Anggaran	9	1,430	1	175	1	100	1	450	1	25	1	30	3	340	1	310
27	Kepala Bagian Kerja Sama dan Hubungan Masyarakat	Universitas Lambung Mangkurat	Biro Perencanaan, Kerja Sama, dan Hubungan Masyarakat	Bagian Kerjasama dan Humas		12	2,335	1	175	2	250	2	775	1	25	1	30	4	505	2	575
28	Kepala Subbagian Kerja Sama	Universitas Lambung Mangkurat	Biro Perencanaan, Kerja Sama, dan Hubungan Masyarakat	Bagian Kerjasama dan Huma	Subbagian Kerja Sama	8	1,295	1	175	1	100	1	450	1	25	1	30	2	205	1	310
29	Kepala Subbagian Hubungan Masyarakat	Universitas Lambung Mangkurat	Biro Perencanaan, Kerja Sama, dan Hubungan Masyarakat	Bagian Kerjasama dan Huma	Subbagian Hubungan Masya	9	1,430	1	175	1	100	1	450	1	25	1	30	3	340	1	310
30	Kepala Bagian Tata Usaha	Universitas Lambung Mangkurat	Fakultas Keguruan dan Ilmu Pendidikan	Bagian Tata Usaha		11	2,035	1	175	2	250	2	775	1	25	1	30	2	205	2	575
31	Kepala Subbagian Akademik	Universitas Lambung Mangkurat	Fakultas Keguruan dan Ilmu Pendidikan	Bagian Tata Usaha	Subbagian Akademik	8	1,295	1	175	1	100	1	450	1	25	1	30	2	205	1	310
32	Kepala Subbagian Kemahasiswaan	Universitas Lambung Mangkurat	Fakultas Keguruan dan Ilmu Pendidikan	Bagian Tata Usaha	Subbagian Kemahasiswaan	8	1,295	1	175	1	100	1	450	1	25	1	30	2	205	1	310
33	Kepala Subbagian Umum dan Barang Milik Negara	Universitas Lambung Mangkurat	Fakultas Keguruan dan Ilmu Pendidikan	Bagian Tata Usaha	Subbagian Umum dan Barang Milik Negara	8	1,295	1	175	1	100	1	450	1	25	1	30	2	205	1	310
34	Kepala Subbagian Keuangan dan Kepegawaian	Universitas Lambung Mangkurat	Fakultas Keguruan dan Ilmu Pendidikan	Bagian Tata Usaha	Subbagian Keuangan dan Kepegawaian	8	1,295	1	175	1	100	1	450	1	25	1	30	2	205	1	310
35	Kepala Bagian Tata Usaha	Universitas Lambung Mangkurat	Fakultas Hukum	Bagian Tata Usaha		11	2,035	1	175	2	250	2	775	1	25	1	30	2	205	2	575
36	Kepala Subbagian Akademik	Universitas Lambung Mangkurat	Fakultas Hukum	Bagian Tata Usaha	Subbagian Akademik	8	1,295	1	175	1	100	1	450	1	25	1	30	2	205	1	310
37	Kepala Subbagian Kemahasiswaan	Universitas Lambung Mangkurat	Fakultas Hukum	Bagian Tata Usaha	Subbagian Kemahasiswaan	8	1,295	1	175	1	100	1	450	1	25	1	30	2	205	1	310
38	Kepala Subbagian Umum dan Barang Milik Negara	Universitas Lambung Mangkurat	Fakultas Hukum	Bagian Tata Usaha	Subbagian Umum dan Barang Milik Negara	8	1,295	1	175	1	100	1	450	1	25	1	30	2	205	1	310
39	Kepala Subbagian Keuangan dan Kepegawaian	Universitas Lambung Mangkurat	Fakultas Hukum	Bagian Tata Usaha	Subbagian Keuangan dan Kepegawaian	8	1,295	1	175	1	100	1	450	1	25	1	30	2	205	1	310

NO.	NAMA JABATAN	UNIT ORGANISASI				KELAS JABATAN	HARGA JABATAN	FAKTOR 1 RUANG LINGKUP + DAMPAK (1-5)		FAKTOR 2 PENGATURAN ORGANISASI (1-3)		FAKTOR 3 WEWENANG PENYELIAAN + MANAJERIAL (1-3)		FAKTOR 4 HUBUNGAN PERSONAL				FAKTOR 5 KESULITAN PENGARAHAN PEKERJAAN (1-8)		FAKTOR 6 KONDISI LAIN (1-6)	
		ESELON I	ESELON II	ESELON III	ESELON IV									SIFAT HUB. (1-4)	TUJUAN HUB. (1-4)						
1	2	3	4	5	6	7	8	9		10		11		12		13		14		15	
40	Kepala Bagian Tata Usaha	Universitas Lambung Mangkurat	Fakultas Ekonomi dan Bisnis	Bagian Tata Usaha		11	2,035	1	175	2	250	2	775	1	25	1	30	2	205	2	575
41	Kepala Subbagian Akademik	Universitas Lambung Mangkurat	Fakultas Ekonomi dan Bisnis	Bagian Tata Usaha	Subbagian Akademik	8	1,295	1	175	1	100	1	450	1	25	1	30	2	205	1	310
42	Kepala Subbagian Kemahasiswaan	Universitas Lambung Mangkurat	Fakultas Ekonomi dan Bisnis	Bagian Tata Usaha	Subbagian Kemahasiswaan	8	1,295	1	175	1	100	1	450	1	25	1	30	2	205	1	310
43	Kepala Subbagian Umum dan Barang Milik Negara	Universitas Lambung Mangkurat	Fakultas Ekonomi dan Bisnis	Bagian Tata Usaha	Subbagian Umum dan Barang Milik Negara	8	1,295	1	175	1	100	1	450	1	25	1	30	2	205	1	310
44	Kepala Subbagian Keuangan dan Kepegawaian	Universitas Lambung Mangkurat	Fakultas Ekonomi dan Bisnis	Bagian Tata Usaha	Subbagian Keuangan dan Kepegawaian	8	1,295	1	175	1	100	1	450	1	25	1	30	2	205	1	310
45	Kepala Bagian Tata Usaha	Universitas Lambung Mangkurat	Fakultas Ilmu Sosial dan Ilmu Politik	Bagian Tata Usaha		11	2,035	1	175	2	250	2	775	1	25	1	30	2	205	2	575
46	Kepala Subbagian Akademik	Universitas Lambung Mangkurat	Fakultas Ilmu Sosial dan Ilmu Politik	Bagian Tata Usaha	Subbagian Akademik	8	1,295	1	175	1	100	1	450	1	25	1	30	2	205	1	310
47	Kepala Subbagian Kemahasiswaan	Universitas Lambung Mangkurat	Fakultas Ilmu Sosial dan Ilmu Politik	Bagian Tata Usaha	Subbagian Kemahasiswaan	8	1,295	1	175	1	100	1	450	1	25	1	30	2	205	1	310
48	Kepala Subbagian Umum dan Barang Milik Negara	Universitas Lambung Mangkurat	Fakultas Ilmu Sosial dan Ilmu Politik	Bagian Tata Usaha	Subbagian Umum dan Barang Milik Negara	8	1,295	1	175	1	100	1	450	1	25	1	30	2	205	1	310
49	Kepala Subbagian Keuangan dan Kepegawaian	Universitas Lambung Mangkurat	Fakultas Ilmu Sosial dan Ilmu Politik	Bagian Tata Usaha	Subbagian Keuangan dan Kepegawaian	8	1,295	1	175	1	100	1	450	1	25	1	30	2	205	1	310
50	Kepala Bagian Tata Usaha	Universitas Lambung Mangkurat	Fakultas Pertanian	Bagian Tata Usaha		11	2,035	1	175	2	250	2	775	1	25	1	30	2	205	2	575
51	Kepala Subbagian Akademik	Universitas Lambung Mangkurat	Fakultas Pertanian	Bagian Tata Usaha	Subbagian Akademik	8	1,295	1	175	1	100	1	450	1	25	1	30	2	205	1	310
52	Kepala Subbagian Kemahasiswaan	Universitas Lambung Mangkurat	Fakultas Pertanian	Bagian Tata Usaha	Subbagian Kemahasiswaan	8	1,295	1	175	1	100	1	450	1	25	1	30	2	205	1	310
53	Kepala Subbagian Umum dan Barang Milik Negara	Universitas Lambung Mangkurat	Fakultas Pertanian	Bagian Tata Usaha	Subbagian Umum & Barang Milik Negara	8	1,295	1	175	1	100	1	450	1	25	1	30	2	205	1	310
54	Kepala Subbagian Keuangan dan Kepegawaian	Universitas Lambung Mangkurat	Fakultas Pertanian	Bagian Tata Usaha	Subbagian Keuangan dan Kepegawaian	8	1,295	1	175	1	100	1	450	1	25	1	30	2	205	1	310
55	Kepala Bagian Tata Usaha	Universitas Lambung Mangkurat	Fakultas Kehutanan	Bagian Tata Usaha		11	2,035	1	175	2	250	2	775	1	25	1	30	2	205	2	575
56	Kepala Subbagian Akademik	Universitas Lambung Mangkurat	Fakultas Kehutanan	Bagian Tata Usaha	Subbagian Akademik	8	1,295	1	175	1	100	1	450	1	25	1	30	2	205	1	310
57	Kepala Subbagian Kemahasiswaan	Universitas Lambung Mangkurat	Fakultas Kehutanan	Bagian Tata Usaha	Subbagian Kemahasiswaan	8	1,295	1	175	1	100	1	450	1	25	1	30	2	205	1	310
58	Kepala Subbagian Umum dan Barang Milik Negara	Universitas Lambung Mangkurat	Fakultas Kehutanan	Bagian Tata Usaha	Subbagian Umum dan Barang Milik Negara	8	1,295	1	175	1	100	1	450	1	25	1	30	2	205	1	310
59	Kepala Subbagian Keuangan dan Kepegawaian	Universitas Lambung Mangkurat	Fakultas Kehutanan	Bagian Tata Usaha	Subbagian Keuangan dan Kepegawaian	8	1,295	1	175	1	100	1	450	1	25	1	30	2	205	1	310
60	Kepala Bagian Tata Usaha	Universitas Lambung Mangkurat	Fakultas Perikanan dan Ilmu Kelautan	Bagian Tata Usaha		11	2,035	1	175	2	250	2	775	1	25	1	30	2	205	2	575

NO.	NAMA JABATAN	UNIT ORGANISASI				KELAS JABATAN	HARGA JABATAN	FAKTOR 1 RUANG LINGKUP + DAMPAK (1-5)		FAKTOR 2 PENGATURAN ORGANISASI (1-3)		FAKTOR 3 WEWENANG PENYELIAAN + MANAJERIAL (1-3)		FAKTOR 4 HUBUNGAN PERSONAL				FAKTOR 5 KESULITAN PENGARAHAN PEKERJAAN (1-8)		FAKTOR 6 KONDISI LAIN (1-6)	
		ESELON I	ESELON II	ESELON III	ESELON IV									SIFAT HUB. (1-4)	TUJUAN HUB. (1-4)						
1	2	3	4	5	6	7	8	9		10		11		12		13		14		15	
61	Kepala Subbagian Akademik	Universitas Lambung Mangkurat	Fakultas Perikanan dan Ilmu Kelautan	Bagian Tata Usaha	Subbagian Akademik	8	1,295	1	175	1	100	1	450	1	25	1	30	2	205	1	310
62	Kepala Subbagian Kemahasiswaan	Universitas Lambung Mangkurat	Fakultas Perikanan dan Ilmu Kelautan	Bagian Tata Usaha	Subbagian Kemahasiswaan	8	1,295	1	175	1	100	1	450	1	25	1	30	2	205	1	310
63	Kepala Subbagian Umum dan Barang Milik Negara	Universitas Lambung Mangkurat	Fakultas Perikanan dan Ilmu Kelautan	Bagian Tata Usaha	Subbagian Umum dan Barang Milik Negara	8	1,295	1	175	1	100	1	450	1	25	1	30	2	205	1	310
64	Kepala Subbagian Keuangan & Kepegawaian	Universitas Lambung Mangkurat	Fakultas Perikanan dan Ilmu Kelautan	Bagian Tata Usaha	Subbagian Keuangan dan Kepegawaian	8	1,295	1	175	1	100	1	450	1	25	1	30	2	205	1	310
65	Kepala Bagian Tata Usaha	Universitas Lambung Mangkurat	Fakultas Teknik	Bagian Tata Usaha		11	2,035	1	175	2	250	2	775	1	25	1	30	2	205	2	575
66	Kepala Subbagian Akademik	Universitas Lambung Mangkurat	Fakultas Teknik	Bagian Tata Usaha	Subbagian Akademik	8	1,295	1	175	1	100	1	450	1	25	1	30	2	205	1	310
67	Kepala Subbagian Kemahasiswaan	Universitas Lambung Mangkurat	Fakultas Teknik	Bagian Tata Usaha	Subbagian Kemahasiswaan	8	1,295	1	175	1	100	1	450	1	25	1	30	2	205	1	310
68	Kepala Subbagian Umum dan Barang Milik Negara	Universitas Lambung Mangkurat	Fakultas Teknik	Bagian Tata Usaha	Subbagian Umum & Barang Milik Negara	8	1,295	1	175	1	100	1	450	1	25	1	30	2	205	1	310
69	Kepala Subbagian Keuangan dan Kepegawaian	Universitas Lambung Mangkurat	Fakultas Teknik	Bagian Tata Usaha	Subbagian Keuangan & Kepegawaian	8	1,295	1	175	1	100	1	450	1	25	1	30	2	205	1	310
70	Kepala Bagian Tata Usaha	Universitas Lambung Mangkurat	Fakultas Kedokteran	Bagian Tata Usaha		11	2,035	1	175	2	250	2	775	1	25	1	30	2	205	2	575
71	Kepala Subbagian Akademik	Universitas Lambung Mangkurat	Fakultas Kedokteran	Bagian Tata Usaha	Subbagian Akademik	8	1,295	1	175	1	100	1	450	1	25	1	30	2	205	1	310
72	Kepala Subbagian Kemahasiswaan	Universitas Lambung Mangkurat	Fakultas Kedokteran	Bagian Tata Usaha	Subbagian Kemahasiswaan	8	1,295	1	175	1	100	1	450	1	25	1	30	2	205	1	310
73	Kepala Subbagian Umum dan Barang Milik Negara	Universitas Lambung Mangkurat	Fakultas Kedokteran	Bagian Tata Usaha	Subbagian Umum dan Barang Milik Negara	8	1,295	1	175	1	100	1	450	1	25	1	30	2	205	1	310
74	Kepala Subbagian Keuangan dan Kepegawaian	Universitas Lambung Mangkurat	Fakultas Kedokteran	Bagian Tata Usaha	Subbagian Keuangan dan Kepegawaian	8	1,295	1	175	1	100	1	450	1	25	1	30	2	205	1	310
75	Kepala Bagian Tata Usaha	Universitas Lambung Mangkurat	Fakultas Matematika dan Ilmu Pengetahuan Alam	Bagian Tata Usaha		11	2,035	1	175	2	250	2	775	1	25	1	30	2	205	2	575
76	Kepala Subbagian Akademik	Universitas Lambung Mangkurat	Fakultas Matematika dan Ilmu Pengetahuan Alam	Bagian Tata Usaha	Subbagian Akademik	8	1,295	1	175	1	100	1	450	1	25	1	30	2	205	1	310
77	Kepala Subbagian Kemahasiswaan	Universitas Lambung Mangkurat	Fakultas Matematika dan Ilmu Pengetahuan Alam	Bagian Tata Usaha	Subbagian Kemahasiswaan	8	1,295	1	175	1	100	1	450	1	25	1	30	2	205	1	310
78	Kepala Subbagian Umum dan Barang Milik Negara	Universitas Lambung Mangkurat	Fakultas Matematika dan Ilmu Pengetahuan Alam	Bagian Tata Usaha	Subbagian Umum dan Barang Milik Negara	8	1,295	1	175	1	100	1	450	1	25	1	30	2	205	1	310
79	Kepala Subbagian Keuangan & Kepegawaian	Universitas Lambung Mangkurat	Fakultas Matematika dan Ilmu Pengetahuan Alam	Bagian Tata Usaha	Subbagian Keuangan dan Kepegawaian	8	1,295	1	175	1	100	1	450	1	25	1	30	2	205	1	310
80	Kepala Subbagian Tata Usaha	Universitas Lambung Mangkurat	Fakultas Kedokteran Gigi		Subbagian Tata Usaha	8	1,295	1	175	1	100	1	450	1	25	1	30	2	205	1	310
81	Sekretaris Lembaga Penelitian dan Pengabdian Kepada Masyarakat	Universitas Lambung Mangkurat	Lembaga Penelitian dan Pengabdian Kepada Masyarakat			12	2,335	1	175	2	250	2	775	1	25	1	30	4	505	2	575



NO.	NAMA JABATAN	UNIT ORGANISASI				KELAS JABATAN	HARGA JABATAN	FAKTOR 1 RUANG LINGKUP + DAMPAK (1-5)		FAKTOR 2 PENGATURAN ORGANISASI (1-3)		FAKTOR 3 WEWENANG PENYELIAAN + MANAJERIAL (1-3)		FAKTOR 4 HUBUNGAN PERSONAL				FAKTOR 5 KESULITAN PENGARAHAN PEKERJAAN (1-8)		FAKTOR 6 KONDISI LAIN (1-6)	
		ESELON I	ESELON II	ESELON III	ESELON IV									SIFAT HUB. (1-4)	TUJUAN HUB. (1-4)						
1	2	3	4	5	6	7	8	9		10		11		12		13		14		15	
82	Kepala Bagian Tata Usaha	Universitas Lambung Mangkurat	Lembaga Penelitian dan Pengabdian Kepada Masyarakat	Bagian Tata Usaha		11	1,860	1	175	1	100	1	450	1	25	1	30	4	505	2	575
83	Kepala Subbagian Umum	Universitas Lambung Mangkurat	Lembaga Penelitian dan Pengabdian Kepada Masyarakat	Bagian Tata Usaha	Subbagian Umum	8	1,295	1	175	1	100	1	450	1	25	1	30	2	205	1	310
84	Kepala Subbagian Program	Universitas Lambung Mangkurat	Lembaga Penelitian dan Pengabdian Kepada Masyarakat	Bagian Tata Usaha	Subbagian Program	8	1,295	1	175	1	100	1	450	1	25	1	30	2	205	1	310
85	Kepala Subbagian Data & Informasi	Universitas Lambung Mangkurat	Lembaga Penelitian dan Pengabdian Kepada Masyarakat	Bagian Tata Usaha	Subbagian Data & Informasi	8	1,295	1	175	1	100	1	450	1	25	1	30	2	205	1	310
86	Kepala Bagian Tata Usaha	Universitas Lambung Mangkurat	Lembaga Peningkatan dan Pengembangan Pembelajaran	Bagian Tata Usaha		11	1,860	1	175	1	100	1	450	1	25	1	30	4	505	2	575
87	Kepala Subbagian Umum	Universitas Lambung Mangkurat	Lembaga Peningkatan dan Pengembangan Pembelajaran	Bagian Tata Usaha	Subbagian Umum	8	1,295	1	175	1	100	1	450	1	25	1	30	2	205	1	310
88	Kepala Subbagian Program	Universitas Lambung Mangkurat	Lembaga Peningkatan dan Pengembangan Pembelajaran	Bagian Tata Usaha	Subbagian Program	8	1,295	1	175	1	100	1	450	1	25	1	30	2	205	1	310
89	Kepala Subbagian Data & Informasi	Universitas Lambung Mangkurat	Lembaga Peningkatan dan Pengembangan Pembelajaran	Bagian Tata Usaha	Subbagian Data dan Informasi	8	1,295	1	175	1	100	1	450	1	25	1	30	2	205	1	310
90	Kepala Subbagian Tata Usaha	Universitas Lambung Mangkurat		Lembaga Penjamin Mutu	Subbagian Tata Usaha	8	1,295	1	175	1	100	1	450	1	25	1	30	2	205	1	310
91	Kepala Subbagian Tata Usaha	Universitas Lambung Mangkurat		UPT Perpustakaan	Subbagian Tata Usaha	8	1,295	1	175	1	100	1	450	1	25	1	30	2	205	1	310
92	Kepala Subbagian Tata Usaha	Universitas Lambung Mangkurat		UPT Teknologi Informasi dan Komunikasi		9	1,430	1	175	1	100	1	450	1	25	1	30	3	340	1	310

MENTERI RISET, TEKNOLOGI, DAN PENDIDIKAN TINGGI  
REPUBLIK INDONESIA,

TTD.

MOHAMAD NASIR

Salinan sesuai dengan aslinya  
Kepala Biro Hukum dan Organisasi  
Kementerian Riset, Teknologi, dan Pendidikan Tinggi,

TTD.

Ani Nurdiani Azizah  
NIP. 195812011985032001

SALINAN  
LAMPIRAN V  
PERATURAN MENTERI RISET, TEKNOLOGI, DAN PENDIDIKAN TINGGI  
NOMOR 122 TAHUN 2016  
TENTANG KELAS JABATAN DI UNIVERSITAS LAMBUNG MANGKURAT

TABEL HASIL EVALUASI JABATAN FUNGSIONAL  
DI UNIVERSITAS LAMBUNG MANGKURAT

NO.	NAMA JABATAN	KELAS JABATAN	HARGA JABATAN	Faktor 1 Pengetahuan	Faktor 2 Pengawasan	Faktor 3 Pedoman	Faktor 4 Kompleksitas	Faktor 5 R. Lingkup	Faktor 6 Hubungan	Faktor 7 Tujuan	Faktor 8 Tuntutan	Faktor 9 Lingkungan									
1	2	3	4	5	6	7	8	9	10	11	12	13									
JABATAN FUNGSIONAL TERTENTU																					
1	Arsiparis Penyelia	8	1280	5	750	2	125	2	125	3	150	2	75	2	25	1	20	1	5	1	5
2	Arsiparis Pelaksana Lanjutan	7	1005	4	550	2	125	2	125	2	75	2	75	2	25	1	20	1	5	1	5
3	Pranata Laboratorium Pendidikan Muda	9	1355	5	750	2	125	2	125	3	150	3	150	2	25	1	20	1	5	1	5
4	Pranata Laboratorium Pendidikan Pertama	8	1280	5	750	2	125	2	125	3	150	2	75	2	25	1	20	1	5	1	5
5	Pranata Laboratorium Pendidikan Pelaksana Lanjutan	7	1005	4	550	2	125	2	125	2	75	2	75	2	25	1	20	1	5	1	5
6	Pranata Laboratorium Pendidikan Pelaksana	6	740	4	550	1	25	1	25	1	25	2	75	1	10	1	20	1	5	1	5
7	Pustakawan Madya	11	1930	6	950	3	275	3	275	4	225	3	150	2	25	1	20	1	5	1	5
8	Pustakawan Muda	9	1355	5	750	2	125	2	125	3	150	3	150	2	25	1	20	1	5	1	5
9	Pustakawan Pertama	8	1280	5	750	2	125	2	125	3	150	2	75	2	25	1	20	1	5	1	5
10	Pustakawan Pelaksana Lanjutan	7	1005	4	550	2	125	2	125	2	75	2	75	2	25	1	20	1	5	1	5
11	Pustakawan Pelaksana	6	740	4	550	1	25	1	25	1	25	2	75	1	10	1	20	1	5	1	5
JABATAN FUNGSIONAL UMUM																					
12	Analisis Barang Milik Negara	7	1005	4	550	2	125	2	125	2	75	2	75	2	25	1	20	1	5	1	5
13	Analisis Data Akademik	7	1006	4	550	2	125	2	125	2	75	2	75	2	25	1	20	1	5	1	5
14	Analisis Organisasi dan Tata Laksana	7	1007	4	550	2	125	2	125	2	75	2	75	2	25	1	20	1	5	1	5
15	Analisis Pelaksanaan Program dan Anggaran	7	1008	4	550	2	125	2	125	2	75	2	75	2	25	1	20	1	5	1	5
16	Bendahara Penerimaan	7	1009	4	550	2	125	2	125	2	75	2	75	2	25	1	20	1	5	1	5
17	Bendahara Pengeluaran	7	1010	4	550	2	125	2	125	2	75	2	75	2	25	1	20	1	5	1	5
18	Pengelola Sistem dan Jaringan	7	1011	4	550	2	125	2	125	2	75	2	75	2	25	1	20	1	5	1	5
19	Penyusun Laporan Keuangan	7	1012	4	550	2	125	2	125	2	75	2	75	2	25	1	20	1	5	1	5
20	Penyusun Program Minat, Bakat, dan Penalaran Mahasiswa	7	1013	4	550	2	125	2	125	2	75	2	75	2	25	1	20	1	5	1	5
21	Penyusun Rancangan Peraturan Perundang-undangan dan Pertimbangan Hukum	7	1014	4	550	2	125	2	125	2	75	2	75	2	25	1	20	1	5	1	5
22	Bendahara Pengeluaran Pembantu	6	740	4	550	1	25	1	25	1	25	2	75	1	10	1	20	1	5	1	5
23	Pengelola Sistem Informasi Perguruan Tinggi	6	740	4	550	1	25	1	25	1	25	2	75	1	10	1	20	1	5	1	5
24	Pengelola Program Minat, Bakat, dan Penalaran Mahasiswa	6	740	4	550	1	25	1	25	1	25	2	75	1	10	1	20	1	5	1	5
25	Pengolah Data Akademik	6	740	4	550	1	25	1	25	1	25	2	75	1	10	1	20	1	5	1	5
26	Pengolah Data Barang Milik Negara	6	740	4	550	1	25	1	25	1	25	2	75	1	10	1	20	1	5	1	5
27	Pengolah Data Beasiswa	6	740	4	550	1	25	1	25	1	25	2	75	1	10	1	20	1	5	1	5
28	Pengolah Data dan Informasi	6	740	4	550	1	25	1	25	1	25	2	75	1	10	1	20	1	5	1	5
29	Pengolah Data Kepegawaian	6	740	4	550	1	25	1	25	1	25	2	75	1	10	1	20	1	5	1	5
30	Pengolah Data Kerja Sama	6	740	4	550	1	25	1	25	1	25	2	75	1	10	1	20	1	5	1	5
31	Pengolah Data Ketatalaksanaan	6	740	4	550	1	25	1	25	1	25	2	75	1	10	1	20	1	5	1	5
32	Pengolah Data Keuangan	6	740	4	550	1	25	1	25	1	25	2	75	1	10	1	20	1	5	1	5
33	Pengolah Data Kinerja Pegawai	6	740	4	550	1	25	1	25	1	25	2	75	1	10	1	20	1	5	1	5
34	Pengolah Data Pelaksanaan Program dan Anggaran	6	740	4	550	1	25	1	25	1	25	2	75	1	10	1	20	1	5	1	5
35	Pengolah Data Program dan Anggaran	6	740	4	550	1	25	1	25	1	25	2	75	1	10	1	20	1	5	1	5
36	Pengolah Data Program, Anggaran, dan Laporan	6	740	4	550	1	25	1	25	1	25	2	75	1	10	1	20	1	5	1	5
37	Pengolah Data Registrasi	6	740	4	550	1	25	1	25	1	25	2	75	1	10	1	20	1	5	1	5
38	Pengolah Surat Perintah Membayar	6	740	4	550	1	25	1	25	1	25	2	75	1	10	1	20	1	5	1	5
39	Pengolah Surat Permintaan Pembayaran	6	740	4	550	1	25	1	25	1	25	2	75	1	10	1	20	1	5	1	5
40	Pemroses Mutasi Kepegawaian	5	590	3	350	2	125	1	25	1	25	1	25	1	10	1	20	1	5	1	5
41	Penata Dokumen Keuangan	5	590	3	350	2	125	1	25	1	25	1	25	1	10	1	20	1	5	1	5
42	Penata Usaha Pimpinan	5	590	3	350	2	125	1	25	1	25	1	25	1	10	1	20	1	5	1	5
43	Pengadministrasi Akademik	5	590	3	350	2	125	1	25	1	25	1	25	1	10	1	20	1	5	1	5
44	Pengadministrasi Barang Milik Negara	5	590	3	350	2	125	1	25	1	25	1	25	1	10	1	20	1	5	1	5

NO.	NAMA JABATAN	KELAS JABATAN	HARGA JABATAN	Faktor 1 Pengetahuan		Faktor 2 Pengawasan		Faktor 3 Pedoman		Faktor 4 Kompleksitas		Faktor 5 R. Lingkup		Faktor 6 Hubungan		Faktor 7 Tujuan		Faktor 8 Tuntutan		Faktor 9 Lingkungan	
1	2	3	4	5		6		7		8		9		10		11		12		13	
45	Pengadministrasi Belanja Pegawai	5	590	3	350	2	125	1	25	1	25	1	25	1	10	1	20	1	5	1	5
46	Pengadministrasi Kemahasiswaan	5	590	3	350	2	125	1	25	1	25	1	25	1	10	1	20	1	5	1	5
47	Pengadministrasi Kemahasiswaan dan Alumni	5	590	3	350	2	125	1	25	1	25	1	25	1	10	1	20	1	5	1	5
48	Pengadministrasi Kerja Sama	5	590	3	350	2	125	1	25	1	25	1	25	1	10	1	20	1	5	1	5
49	Pengadministrasi Kerumahtanggaan	5	590	3	350	2	125	1	25	1	25	1	25	1	10	1	20	1	5	1	5
50	Pengadministrasi Layanan Informasi dan Publikasi	5	590	3	350	2	125	1	25	1	25	1	25	1	10	1	20	1	5	1	5
51	Pengadministrasi Layanan Kegiatan Kemahasiswaan	5	590	3	350	2	125	1	25	1	25	1	25	1	10	1	20	1	5	1	5
52	Pengadministrasi Layanan Kesejahteraan Mahasiswa	5	590	3	350	2	125	1	25	1	25	1	25	1	10	1	20	1	5	1	5
53	Pengadministrasi Minat, Bakat, dan Penalaran Mahasiswa	5	590	3	350	2	125	1	25	1	25	1	25	1	10	1	20	1	5	1	5
54	Pengadministrasi Peraturan Perundang-undangan	5	590	3	350	2	125	1	25	1	25	1	25	1	10	1	20	1	5	1	5
55	Pengadministrasi Perpustakaan	5	590	3	350	2	125	1	25	1	25	1	25	1	10	1	20	1	5	1	5
56	Pengadministrasi Persuratan	5	590	3	350	2	125	1	25	1	25	1	25	1	10	1	20	1	5	1	5
57	Pengadministrasi Poliklinik	5	590	3	350	2	125	1	25	1	25	1	25	1	10	1	20	1	5	1	5
58	Pengadministrasi Program dan Laporan	5	590	3	350	2	125	1	25	1	25	1	25	1	10	1	20	1	5	1	5
59	Pengadministrasi Sarana Pendidikan	5	590	3	350	2	125	1	25	1	25	1	25	1	10	1	20	1	5	1	5
60	Pengadministrasi Umum	5	590	3	350	2	125	1	25	1	25	1	25	1	10	1	20	1	5	1	5
61	Petugas Humas	5	590	3	350	2	125	1	25	1	25	1	25	1	10	1	20	1	5	1	5
62	Teknisi Laboratorium	5	590	3	350	2	125	1	25	1	25	1	25	1	10	1	20	1	5	1	5
63	Teknisi Laboratorium Bahasa	5	590	3	350	2	125	1	25	1	25	1	25	1	10	1	20	1	5	1	5
64	Teknisi Sarana dan Prasarana Kantor	5	590	3	350	2	125	1	25	1	25	1	25	1	10	1	20	1	5	1	5
65	Caraka	3	340	2	200	1	25	1	25	1	25	1	25	1	10	1	20	1	5	1	5
66	Pengemudi	3	340	2	200	1	25	1	25	1	25	1	25	1	10	1	20	1	5	1	5
67	Petugas Keamanan	3	340	2	200	1	25	1	25	1	25	1	25	1	10	1	20	1	5	1	5
68	Pramu Kantor	1	205	1	50	1	25	1	25	1	25	1	25	1	10	1	20	2	20	1	5

MENTERI RISET, TEKNOLOGI, DAN PENDIDIKAN TINGGI  
REPUBLIK INDONESIA,

TTD.

MOHAMAD NASIR

Salinan sesuai dengan aslinya  
Kepala Biro Hukum dan Organisasi  
Kementerian Riset, Teknologi, dan Pendidikan Tinggi,

TTD.

Ani Nurdiani Azizah  
NIP. 195812011985032001

**PETA JABATAN**  
**BIRO AKADEMIK DAN KEMAHASISWAAN**  
**UNIVERSITAS LAMBUNG MANGKURAT**

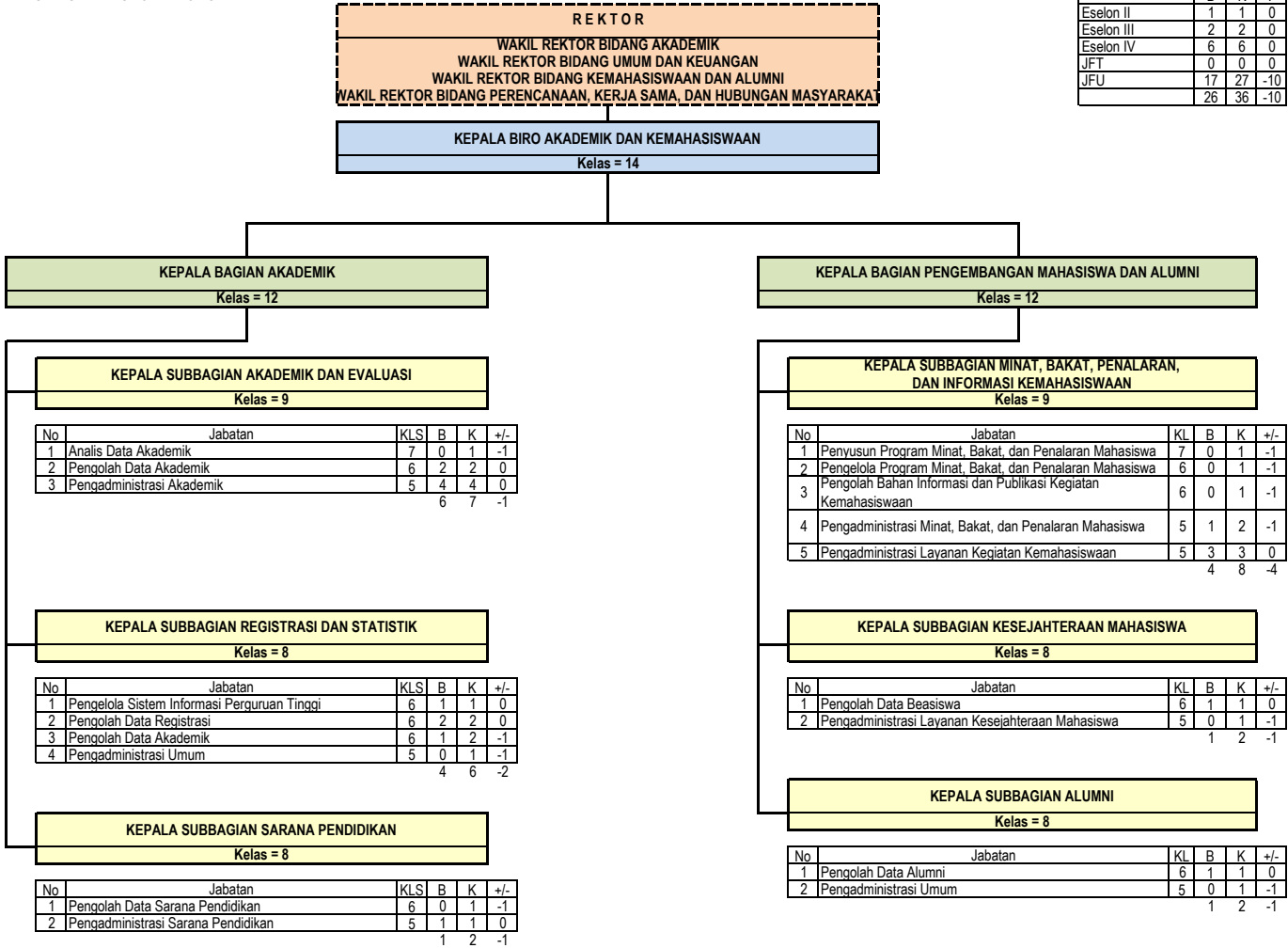

PETA JABATAN  
BIRO UMUM DAN KEUANGAN  
UNIVERSITAS LAMBUNG MANGKURAT

Rekapitulasi	Jumlah			
	B	K	F	
Eselon II	1	1	0	
Eselon III	3	3	0	
Eselon IV	8	9	-1	
JFT	0	9	-9	
JFU	77	101	-24	
	89	123	-34	

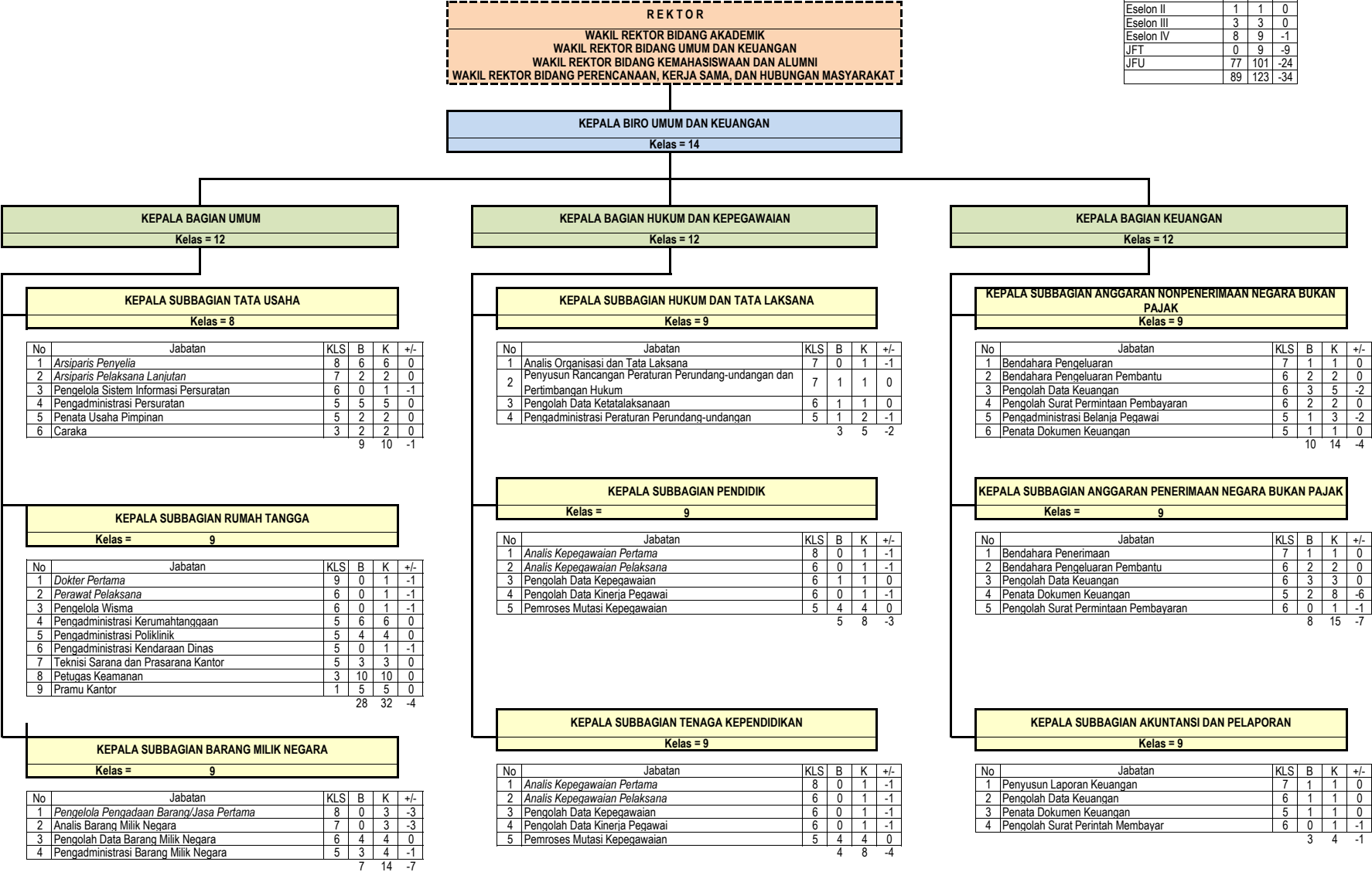

PETA JABATAN  
BIRO PERENCANAAN, KERJA SAMA DAN HUBUNGAN MASYARAKAT  
UNIVERSITAS LAMBUNG MANGKURAT

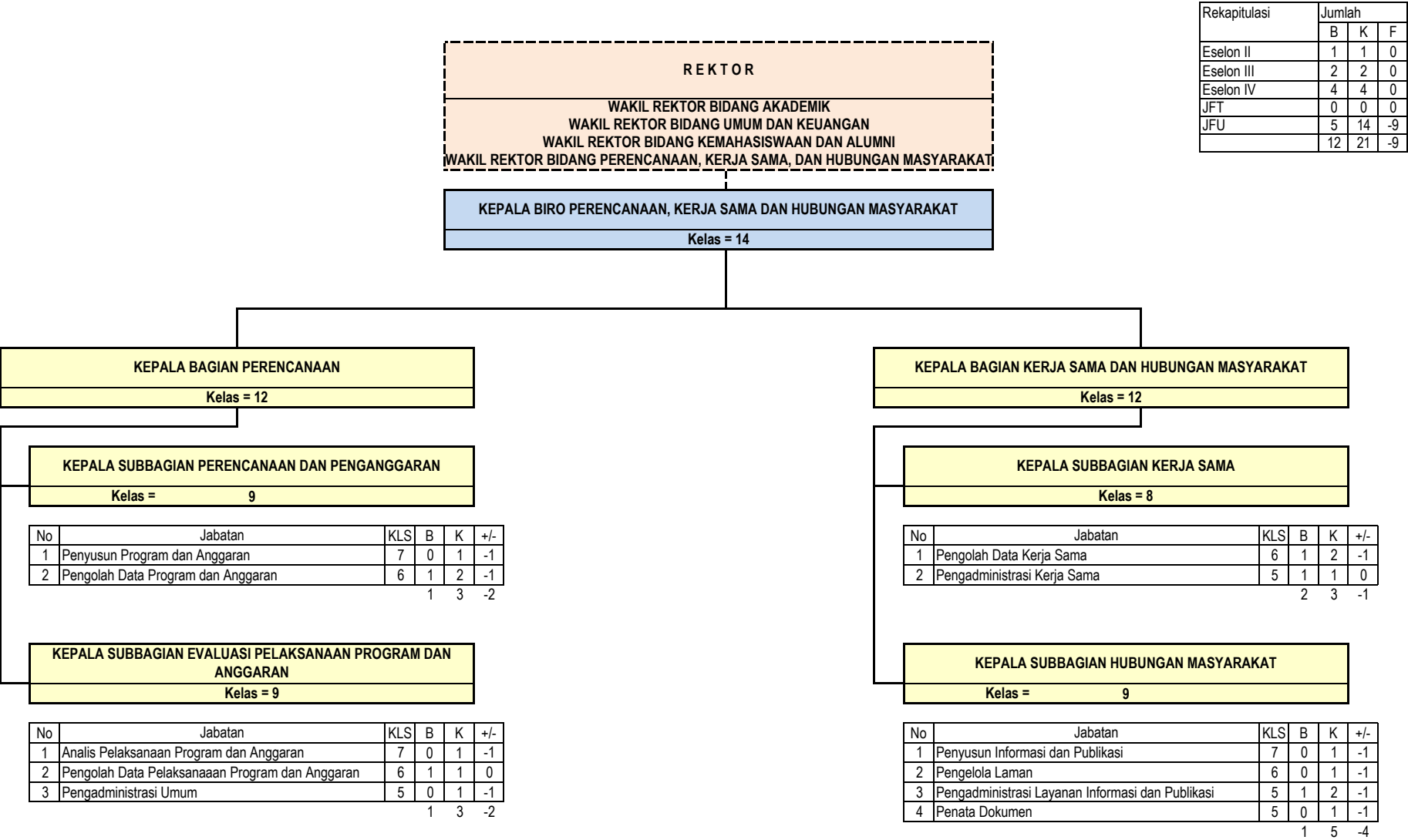

PETA JABATAN  
FAKULTAS KEGURUAN DAN ILMU PENDIDIKAN  
UNIVERSITAS LAMBUNG MANGKURAT

Rekapitulasi	Jumlah		
	B	K	F
Eselon II	0	0	0
Eselon III	1	1	0
Eselon IV	4	4	0
JFT	1	3	-2
JFU	30	35	-5
	36	43	-7

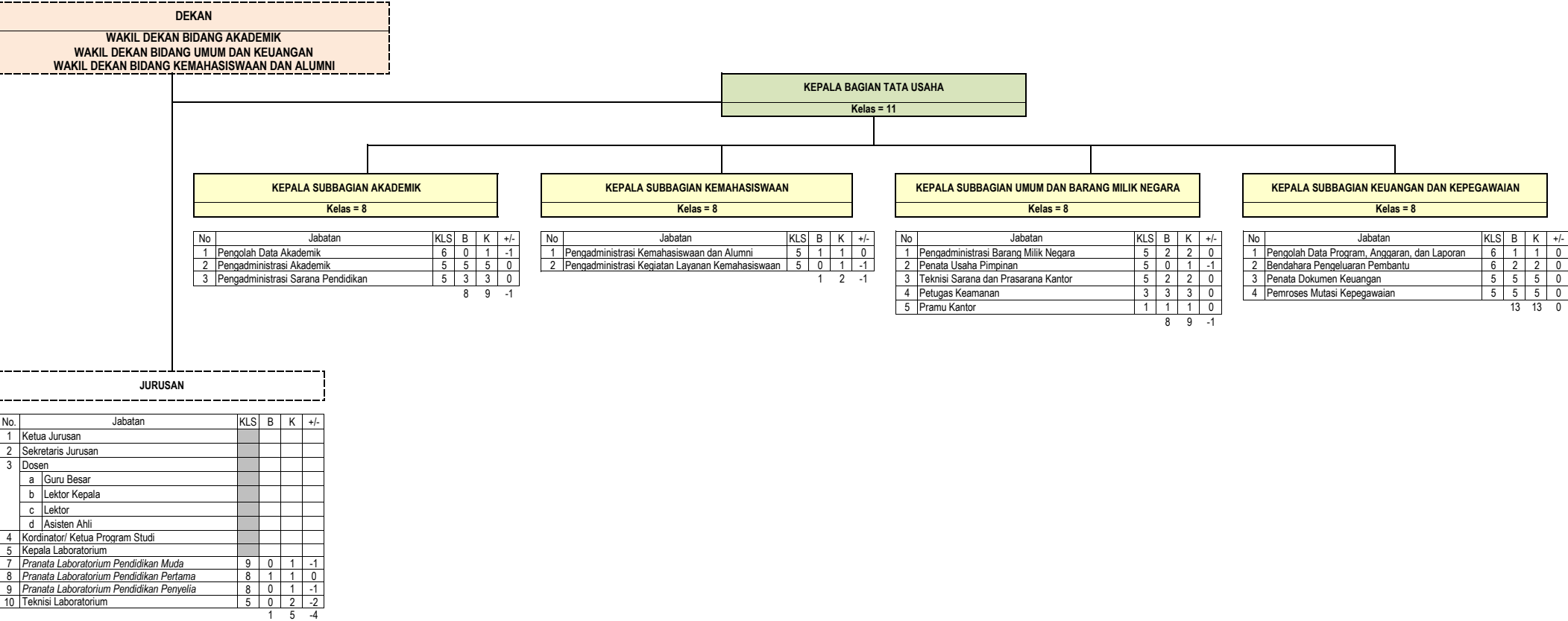

Rekapitulasi	Jumlah		
	B	K	F
Eselon II	0	0	0
Eselon III	1	1	0
Eselon IV	4	4	0
JFT	0	0	0
JFU	14	19	-5
	19	24	-5

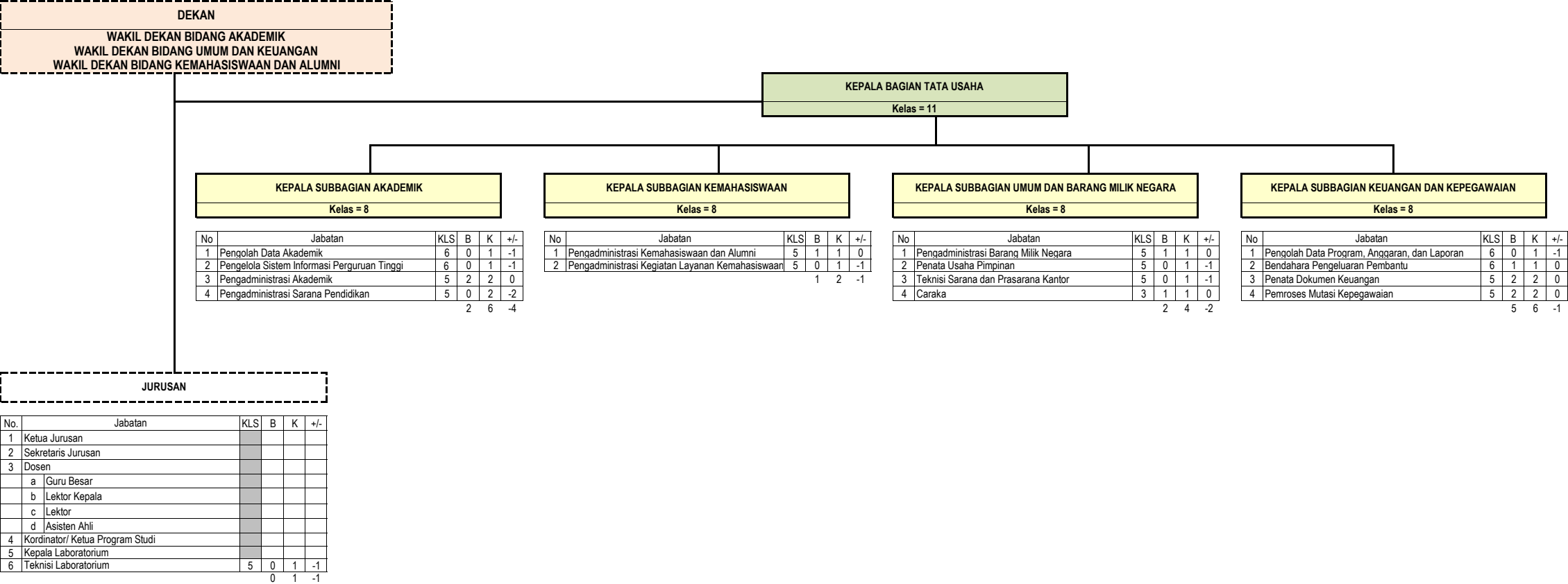



Rekapitulasi	Jumlah		
	B	K	F
Eselon II	0	0	0
Eselon III	1	1	0
Eselon IV	4	4	0
JFT	0	6	-6
JFU	19	25	-6
	24	36	-12

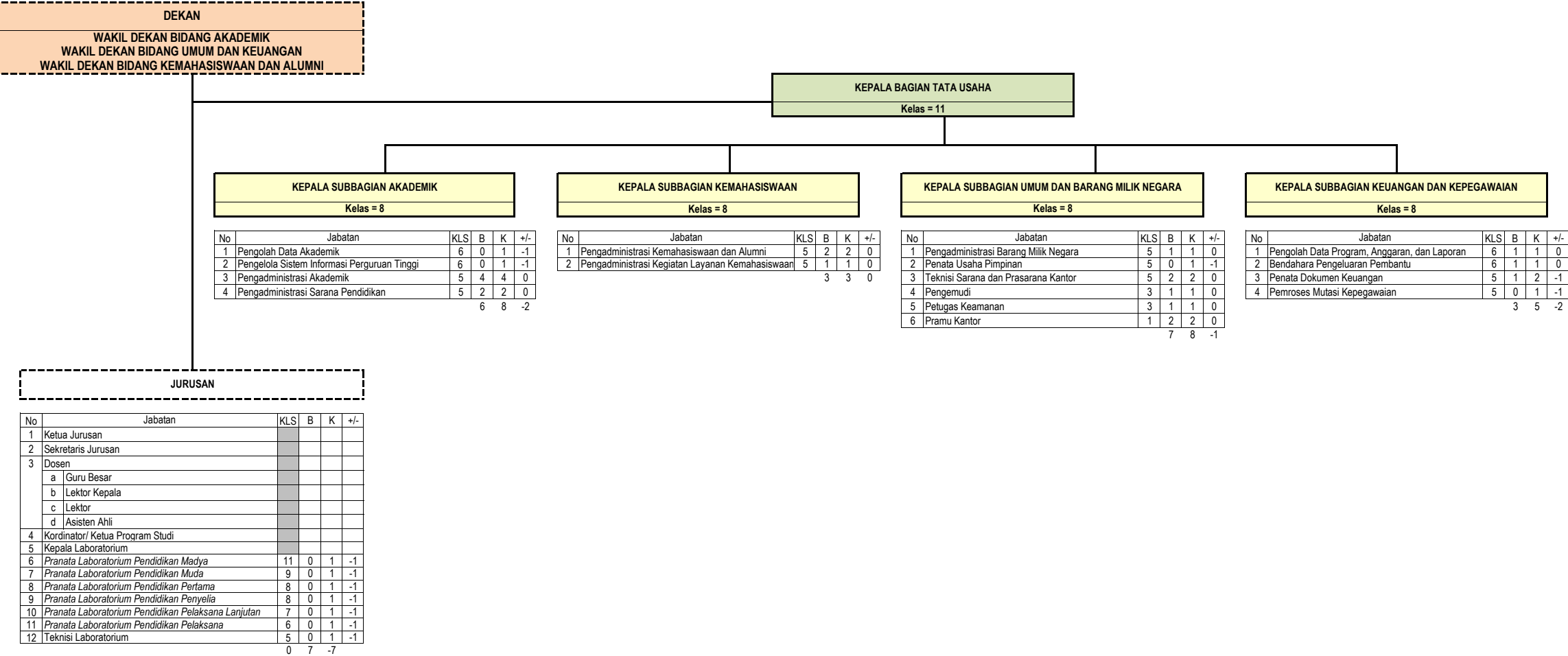

PETA JABATAN  
FAKULTAS ILMU SOSIAL DAN POLITIK  
UNIVERSITAS LAMBUNG MANGKURAT

Rekapitulasi	Jumlah		
	B	K	F
Eselon II	0	0	0
Eselon III	1	1	0
Eselon IV	4	4	0
JFT	0	0	0
JFU	9	19	-10
	14	24	-10

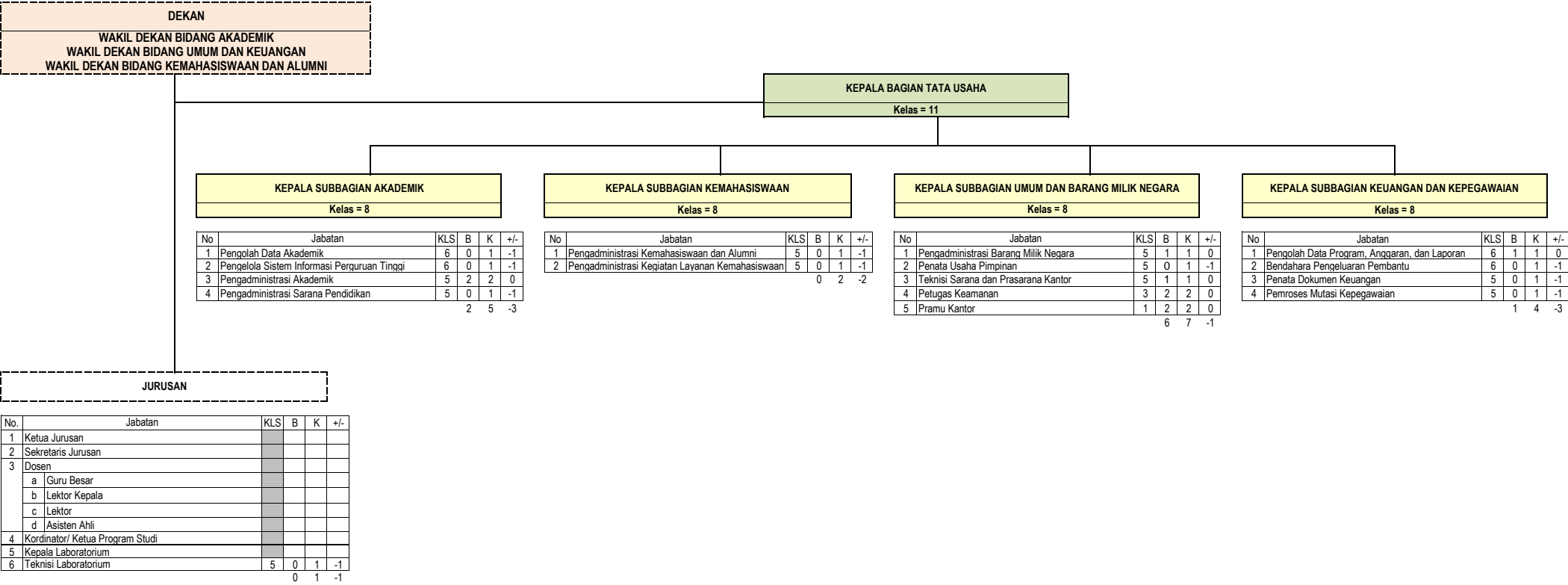

Rekapitulasi	Jumlah		
	B	K	F
Eselon II	0	0	0
Eselon III	1	1	0
Eselon IV	4	4	0
JFT	5	7	-2
JFU	28	31	-3
	38	43	-5

DEKAN
WAKIL DEKAN BIDANG AKADEMIK
WAKIL DEKAN BIDANG UMUM DAN KEUANGAN
WAKIL DEKAN BIDANG KEMAHASISWAAN DAN ALUMNI

KEPALA BAGIAN TATA USAHA
Kelas = 11

KEPALA SUBBAGIAN AKADEMIK
Kelas = 8

No	Jabatan	KLS	B	K	+/-
1	Pengolah Data Akademik	6	0	1	-1
2	Pengelola Sistem Informasi Perguruan Tinggi	6	0	1	-1
3	Pengadministrasi Akademik	5	10	10	0
4	Pengadministrasi Sarana Pendidikan	5	2	2	0
		12	14	-2	

KEPALA SUBBAGIAN KEMAHASISWAAN
Kelas = 8

No	Jabatan	KLS	B	K	+/-
1	Pengadministrasi Kemahasiswaan dan Alumni	5	1	1	0
2	Pengadministrasi Kegiatan Layanan Kemahasiswaan	5	1	1	0
		2	2	0	

KEPALA SUBBAGIAN UMUM DAN BARANG MILIK NEGARA
Kelas = 8

No	Jabatan	KLS	B	K	+/-
1	Pengadministrasi Barang Milik Negara	5	1	1	0
2	Penata Usaha Pimpinan	5	1	1	0
3	Teknisi Sarana dan Prasarana Kantor	5	3	3	0
4	Pengemudi	3	1	1	0
5	Caraka	3	1	1	0
6	Petugas Keamanan	3	1	1	0
7	Pramu Kantor	1	1	1	0
		9	9	0	

KEPALA SUBBAGIAN KEUANGAN DAN KEPEGAWAIAN
Kelas = 8

No	Jabatan	KLS	B	K	+/-
1	Pengolah Data Program, Anggaran, dan Laporan	6	1	1	0
2	Bendahara Pengeluaran Pembantu	6	1	1	0
3	Penata Dokumen Keuangan	5	2	2	0
4	Pemroses Mutasi Kepegawaian	5	1	1	0
		5	5	0	

JURUSAN
---------

No	Jabatan	KLS	B	K	+/-
1	Ketua Jurusan				
2	Sekretaris Jurusan				
3	Dosen				
a	Guru Besar				
b	Lektor Kepala				
c	Lektor				
d	Asisten Ahli				
4	Kordinator/ Ketua Program Studi				
5	Kepala Laboratorium				
8	Pranata Laboratorium Pendidikan Pertama	8	0	1	-1
9	Pranata Laboratorium Pendidikan Penjelaja	8	0	1	-1
10	Pranata Laboratorium Pendidikan Pelaksana Lanjutan	7	4	4	0
11	Pranata Laboratorium Pendidikan Pelaksana	6	1	1	0
12	Teknisi Laboratorium	5	0	1	-1
		5	8	-3	

Rekapitulasi	Jumlah		
	B	K	F
Eselon II	0	0	0
Eselon III	1	1	0
Eselon IV	4	4	0
JFT	0	5	-5
JFU	27	30	-3
	32	40	-8

DEKAN
WAKIL DEKAN BIDANG AKADEMIK
WAKIL DEKAN BIDANG UMUM DAN KEUANGAN
WAKIL DEKAN BIDANG KEMAHASISWAAN DAN ALUMNI

KEPALA BAGIAN TATA USAHA
Kelas = 11

KEPALA SUBBAGIAN AKADEMIK
Kelas = 8

No	Jabatan	KLS	B	K	+/-
1	Pengolah Data Akademik	6	1	1	0
2	Pengelola Sistem Informasi Perguruan Tinggi	6	0	1	-1
3	Pengadministrasi Akademik	5	4	4	0
4	Pengadministrasi Sarana Pendidikan	5	5	5	0
		10	11		-1

KEPALA SUBBAGIAN KEMAHASISWAAN
Kelas = 8

No	Jabatan	KLS	B	K	+/-
1	Pengadministrasi Kemahasiswaan dan Alumni	5	2	2	0
2	Pengadministrasi Kegiatan Layanan Kemahasiswaan	5	0	1	-1
		2	3		-1

KEPALA SUBBAGIAN UMUM DAN BARANG MILIK NEGARA
Kelas = 8

No	Jabatan	KLS	B	K	+/-
1	Pengadministrasi Barang Milik Negara	5	1	1	0
2	Penata Usaha Pimpinan	5	1	1	0
3	Teknisi Sarana dan Prasarana Kantor	5	3	3	0
4	Petugas Keamanan	3	1	1	0
5	Pramu Kantor	1	1	1	0
		7	7		0

KEPALA SUBBAGIAN KEUANGAN DAN KEPEGAWAIAN
Kelas = 8

No	Jabatan	KLS	B	K	+/-
1	Pengolah Data Program, Anggaran, dan Laporan	6	1	1	0
2	Bendahara Pengeluaran Pembantu	6	1	1	0
3	Penata Dokumen Keuangan	5	3	3	0
4	Pemroses Mutasi Kepegawalan	5	3	3	0
		8	8		0

JURUSAN
---------

No.	Jabatan	KLS	B	K	+/-
1	Ketua Jurusan				
2	Sekretaris Jurusan				
3	Dosen				
a	Guru Besar				
b	Lektor Kepala				
c	Lektor				
d	Asisten Ahli				
4	Kordinatori Ketua Program Studi				
5	Kepala Laboratorium				
6	Pranata Laboratorium Pendidikan Pertama	8	0	1	-1
7	Pranata Laboratorium Pendidikan Penyelia	8	0	1	-1
8	Pranata Laboratorium Pendidikan Pelaksana Lanjutan	7	0	1	-1
9	Pranata Laboratorium Pendidikan Pelaksana	6	0	2	-2
10	Teknisi Laboratorium	5	0	1	-1
		0	6		-6

Rekapitulasi	Jumlah		
	B	K	-/+
Eselon II	0	0	0
Eselon III	1	1	0
Eselon IV	3	3	0
JFT	1	4	-3
JFU	13	18	-5
	18	26	-8

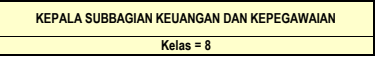
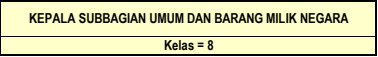
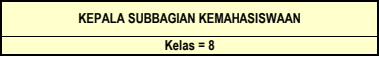
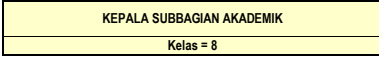
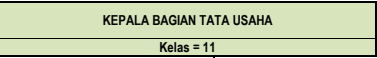
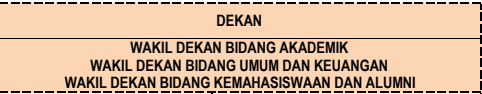

No	Jabatan	KLS	B	K	+/-
1	Pengolah Data Akademik	6	0	1	-1
2	Pengelola Sistem Informasi Perguruan Tinggi	6	0	1	-1
3	Pengadministrasi Akademik	5	2	2	0
4	Pengadministrasi Sarana Pendidikan	5	1	2	-1
		3	6		-3

No	Jabatan	KLS	B	K	+/-
1	Pengadministrasi Kemahasiswaan dan Alumni	5	1	1	0
2	Pengadministrasi Kegiatan Layanan Kemahasiswaan	5	0	1	-1
		1	2		-1

No	Jabatan	KLS	B	K	+/-
1	Pengadministrasi Barang Milik Negara	5	1	1	0
2	Penata Usaha Pimpinan	5	1	1	0
3	Teknisi Sarana dan Prasarana Kantor	5	1	1	0
4	Petugas Keamanan	3	2	2	0
		5	5		0

No	Jabatan	KLS	B	K	+/-
1	Pengolah Data Program, Anggaran, dan Laporan	6	1	1	0
2	Bendahara Pengeluaran Pembantu	6	0	1	-1
3	Penata Dokumen Keuangan	5	1	1	0
4	Pemroses Mutasi Kepegawaian	5	1	1	0
		3	4		-1

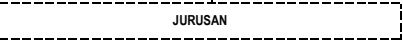

No	Jabatan	KLS	B	K	+/-
1	Ketua Jurusan				
2	Sekretaris Jurusan				
3	Dosen				
	a Guru Besar				
	b Lektor Kepala				
	c Lektor				
	d Asisten Ahli				
4	Kordinatori Ketua Program Studi				
5	Kepala Laboratorium				
8	Pranata Laboratorium Pendidikan Pertama	8	1	1	0
9	Pranata Laboratorium Pendidikan Penyelia	8	0	1	-1
10	Pranata Laboratorium Pendidikan Pelaksana Lanjutan	7	0	1	-1
11	Pranata Laboratorium Pendidikan Pelaksana	6	0	1	-1
12	Teknisi Laboratorium	5	1	1	0
		2	5		-3

Rekapitulasi	Jumlah		
	B	K	+/-
Eselon II	0	0	0
Eselon III	1	1	0
Eselon IV	3	3	0
JFT	0	8	-8
JFU	25	34	-9
	29	46	-17

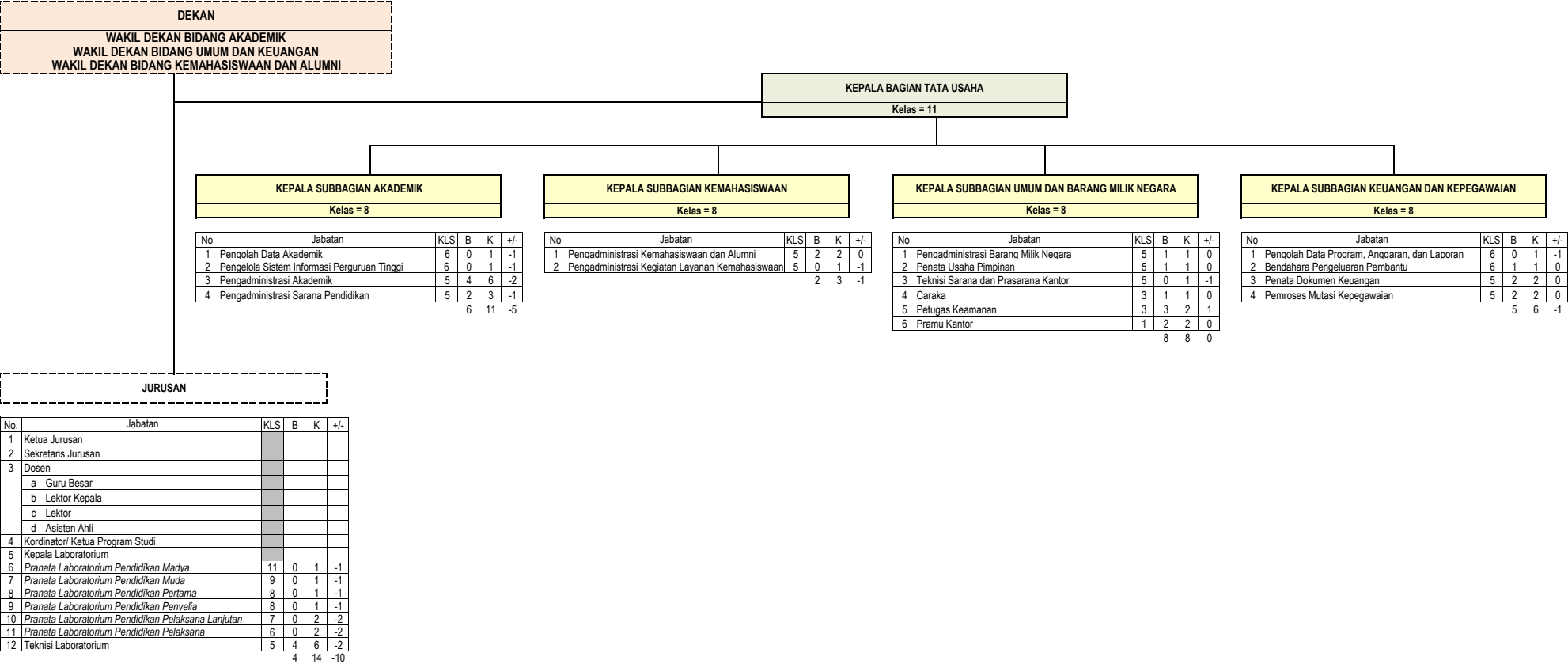

Rekapitulasi	Jumlah		
	B	K	+/-
Eselon II	0	0	0
Eselon III	1	1	0
Eselon IV	4	4	0
JFT	3	8	-5
JFU	36	38	-2
	44	51	-7

DEKAN
WAKIL DEKAN BIDANG AKADEMIK
WAKIL DEKAN BIDANG UMUM DAN KEUANGAN
WAKIL DEKAN BIDANG KEMAHASISWAAN DAN ALUMNI

KEPALA BAGIAN TATA USAHA
Kelas = 11

KEPALA SUBBAGIAN AKADEMIK
Kelas = 8

No	Jabatan	KLS	B	K	+/-
1	Pencoloh Data Akademik	6	0	1	-1
2	Pengelola Sistem Informasi Perguruan Tinggi	6	0	1	-1
3	Pengadministrasi Akademik	5	7	7	0
4	Pengadministrasi Sarana Pendidikan	5	3	3	0
		10	12	-2	

KEPALA SUBBAGIAN KEMAHASISWAAN
Kelas = 8

No	Jabatan	KLS	B	K	+/-
1	Pengadministrasi Kemahasiswaan dan Alumni	5	2	2	0
2	Pengadministrasi Kegiatan Layanan Kemahasiswaan	5	1	1	0
		3	3	0	

KEPALA SUBBAGIAN UMUM DAN BARANG MILIK NEGARA
Kelas = 8

No	Jabatan	KLS	B	K	+/-
1	Pengadministrasi Barang Milik Negara	5	2	2	0
2	Penata Usaha Pimpinan	5	2	2	0
3	Teknisi Sarana dan Prasarana Kantor	5	2	2	0
4	Pengemudi	3	2	2	0
5	Caraka	3	2	2	0
		10	10	0	

KEPALA SUBBAGIAN KEUANGAN DAN KEPEGAWAIAN
Kelas = 8

No	Jabatan	KLS	B	K	+/-
1	Pencoloh Data Program, Anggaran, dan Laporan	6	1	1	0
2	Bendahara Pengeluaran Pembantu	6	1	1	0
3	Penata Dokumen Keuangan	5	1	1	0
4	Pemroses Mutasi Kepegawaian	5	1	1	0
		4	4	0	

JURUSAN
---------

No	Jabatan	KLS	B	K	+/-
1	Ketua Jurusan				
2	Sekretaris Jurusan				
3	Dosen				
a	Guru Besar				
b	Lektor Kepala				
c	Lektor				
d	Asisten Ahli				
4	Kordinatori/ Ketua Program Studi				
5	Kepala Laboratorium				
6	Pranata Laboratorium Pendidikan Madya	11	0	1	-1
7	Pranata Laboratorium Pendidikan Muda	9	0	1	-1
8	Pranata Laboratorium Pendidikan Pertama	8	0	1	-1
9	Pranata Laboratorium Pendidikan Penivela	7	0	1	-1
10	Pranata Laboratorium Pendidikan Pelaksana Lanjutan	6	3	3	0
11	Pranata Laboratorium Pendidikan Pelaksana	5	0	1	-1
12	Teknisi Laboratorium	5	9	9	0
		12	17	-5	

Rekapitulasi	Jumlah		
	B	K	+/-
Eselon II	0	0	0
Eselon III	1	1	0
Eselon IV	2	2	0
JFT	0	0	0
JFU	19	23	-4
	22	26	-4

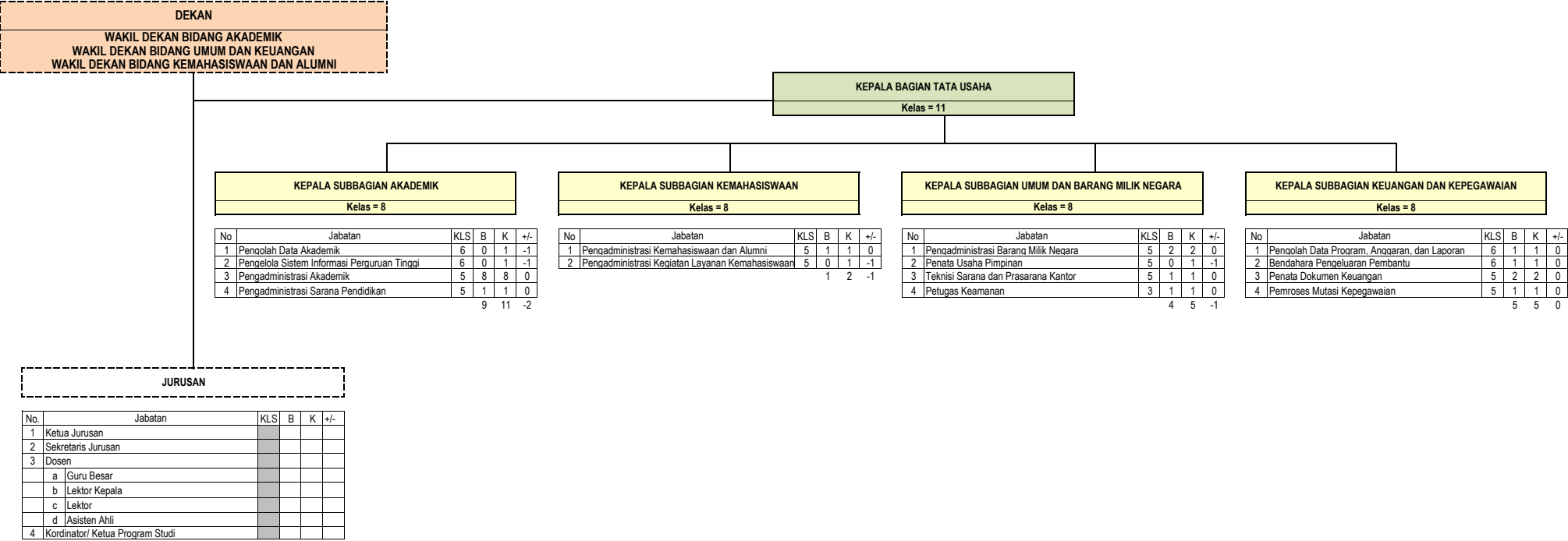



PETA JABATAN  
FAKULTAS KEDOKTERAN GIGI  
UNIVERSITAS LAMBUNG MANGKURAT

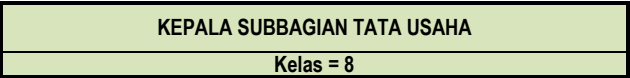
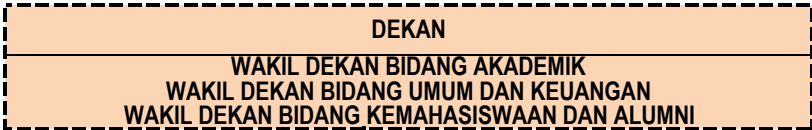

No	Jabatan	KLS	B	K	+/-
1	Pengolah Data Akademik	6	0	1	-1
2	Pengelola Sistem Informasi Perguruan Tinggi	6	0	1	-1
3	Pengolah Data Program, Anggaran, dan Laporan	6	0	1	-1
4	Bendahara Pengeluaran Pembantu	6	0	1	-1
5	Pengadministrasi Akademik	5	0	1	-1
6	Pengadministrasi Sarana Pendidikan	5	0	1	-1
7	Pengadministrasi Kemahasiswaan dan Alumni	5	0	1	-1
8	Pengadministrasi Kegiatan Layanan Kemahasiswaan	5	0	1	-1
9	Pengadministrasi Barang Milik Negara	5	0	1	-1
10	Penata Usaha Pimpinan	5	0	1	-1
11	Teknisi Sarana dan Prasarana Kantor	5	0	1	-1
12	Penata Dokumen Keuangan	5	0	1	-1
13	Pemroses Mutasi Kepegawaian	5	0	1	-1
			0	13	-13

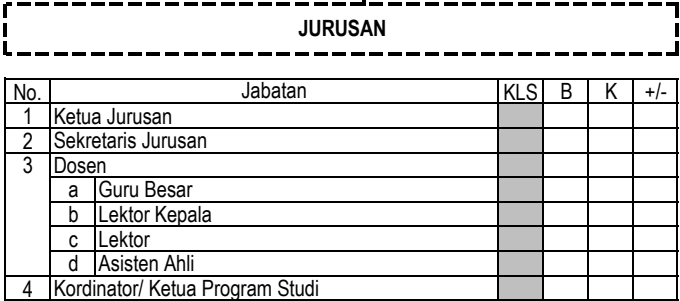

Rekapitulasi	Jumlah		
	B	K	F
Eselon II	0	0	0
Eselon III	0	0	0
Eselon IV	1	1	0
JFT	0	0	0
JFU	0	13	-13
	1	14	-13



PETA JABATAN  
PASCASARJANA  
UNIVERSITAS LAMBUNG MANGKURAT

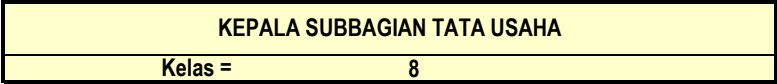

No	Jabatan	KLS	B	K	+/-
1	Bendahara Pengeluaran Pembantu	6	0	1	-1
2	Pengolah Data Akademik	6	1	1	0
3	Pengolah Data Program, Anggaran, dan Laporan	6	0	1	-1
4	Pengadministrasi Akademik	5	6	6	0
5	Penata Usaha Pimpinan	5	0	1	-1
6	Penata Dokumen Keuangan	5	2	2	0
7	Pengadministrasi Barang Milik Negara	5	1	1	0
8	Pengadministrasi Umum	5	2	2	0
9	Teknisi Sarana dan Prasarana Kantor	5	1	1	0
10	Pengemudi	3	1	1	0
			14	17	-3

Rekapitulasi	Jumlah		
	B	K	F
Eselon II	0	0	0
Eselon III	0	0	0
Eselon IV	1	1	0
JFT	0	0	0
JFU	14	17	-3
	15	18	-3

PETA JABATAN  
LEMBAGA PENELITIAN DAN PENGABDIAN PADA MASYARAKAT  
UNIVERSITAS LAMBUNG MANGKURAT

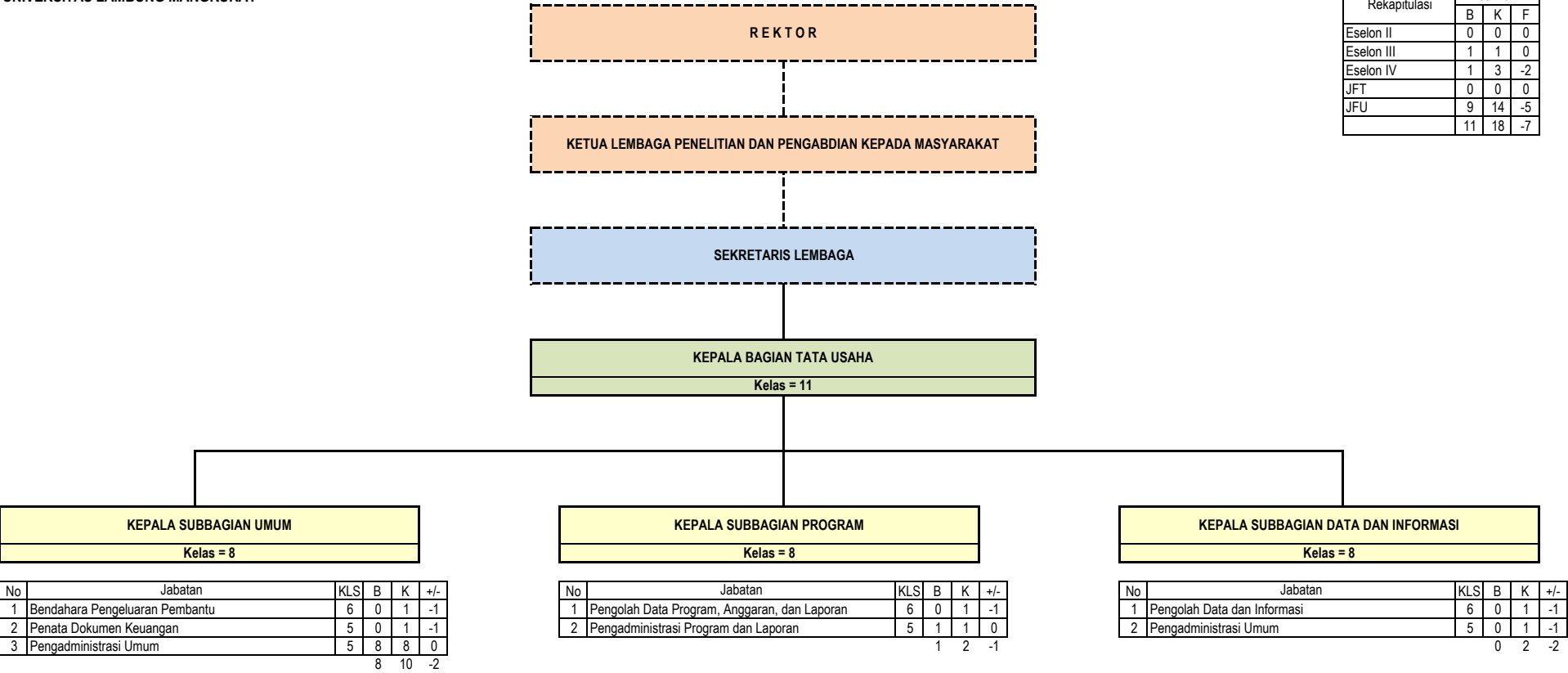

PETA JABATAN  
LEMBAGA PENINGKATAN DAN PENGEMBANGAN PEMBELAJARAN  
UNIVERSITAS LAMBUNG MANGKURAT

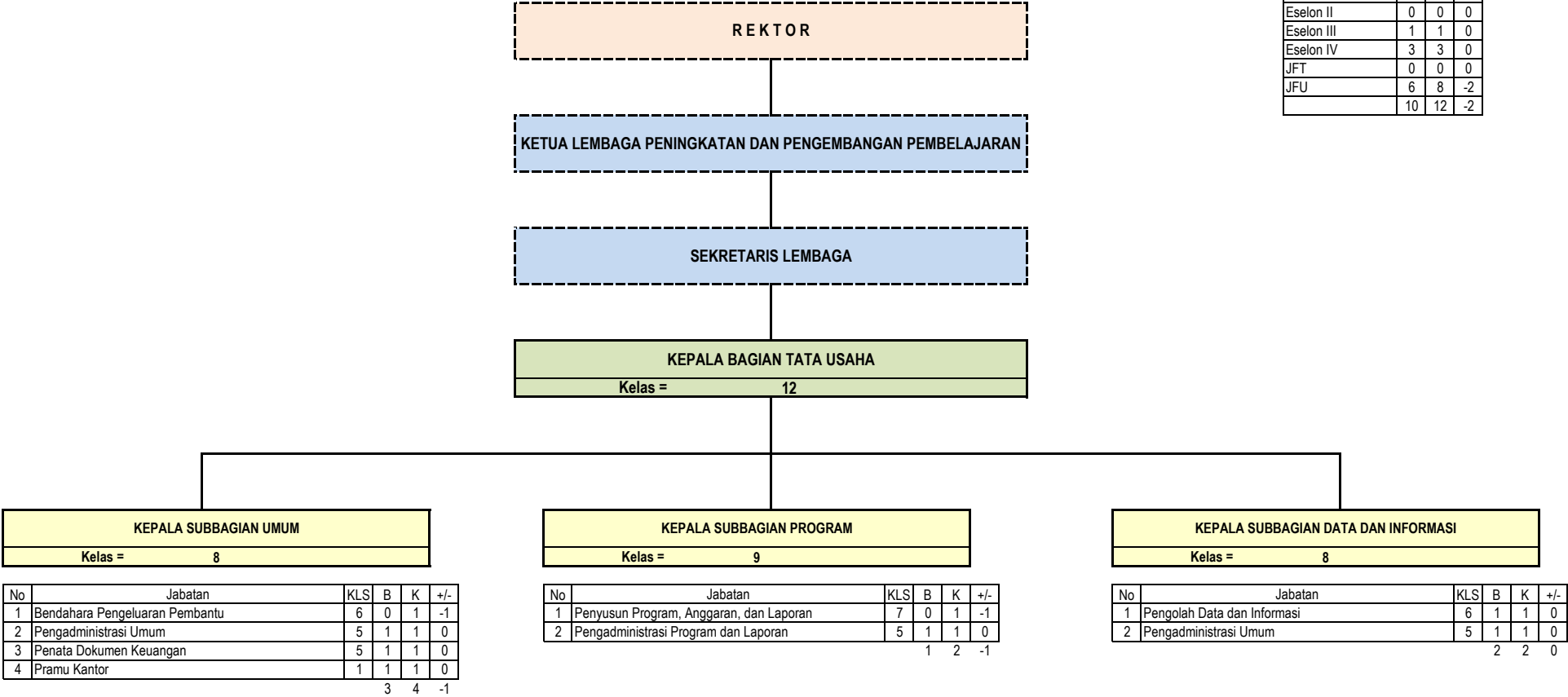

Rekapitulasi	Jumlah		
	B	K	+/-
Eselon II	0	0	0
Eselon III	1	1	0
Eselon IV	3	3	0
JFT	0	0	0
JFU	6	8	-2
	10	12	-2

PETA JABATAN  
LEMBAGA PENJAMINAN MUTU  
UNIVERSITAS LAMBUNG MANGKURAT



No.	Jabatan	KLS	B	K	+/-
1	Pengolah Data Program, Anggaran, dan Laporan	6	0	1	-1
2	Pengadministrasi Umum	5	1	1	0
3	Penata Dokumen Keuangan	5	0	1	-1
			1	3	-2

Rekapitulasi	Jumlah		
	B	K	F
Eselon II	0	0	0
Eselon III	0	0	0
Eselon IV	1	1	0
JFT	0	0	0
JFU	1	3	-2
	2	4	-2

PETA JABATAN  
UPT PERPUSTAKAAN

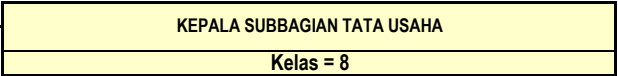
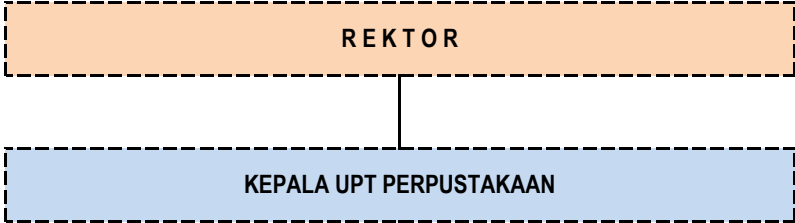

Jabatan Fungsional Tertentu

No	Jabatan	KLS	B	K	+/-
1	Pustakawan Madya	11	3	3	0
2	Pustakawan Muda	9	5	5	0
3	Pustakawan Pertama	8	2	2	0
4	Pustakawan Penyelia	8	1	1	0
5	Pustakawan Pelaksana Lanjutan	7	7	7	0
6	Pustakawan Pelaksana	6	1	1	0
		19	19		0

No	Jabatan	KLS	B	K	+/-
1	Pengolah Bahan Pustaka	6	0	1	-1
2	Pengelola Pustaka Elektronik	6	1	1	0
3	Bendahara Pengeluaran Pembantu	6	1	1	0
4	Pengadministrasi Umum	5	7	7	0
5	Pengadministrasi Perpustakaan	5	15	15	0
			24	25	-1

Rekapitulasi	Jumlah		
	B	K	F
Eselon II	0	0	0
Eselon III	0	0	0
Eselon IV	1	1	0
JFT	19	19	0
JFU	24	25	-1
	44	45	-1

PETA JABATAN  
UPT PENGEMBANGAN TEKNOLOGI INFORMASI DAN KOMUNIKASI  
UNIVERSITAS LAMBUNG MANGKURAT

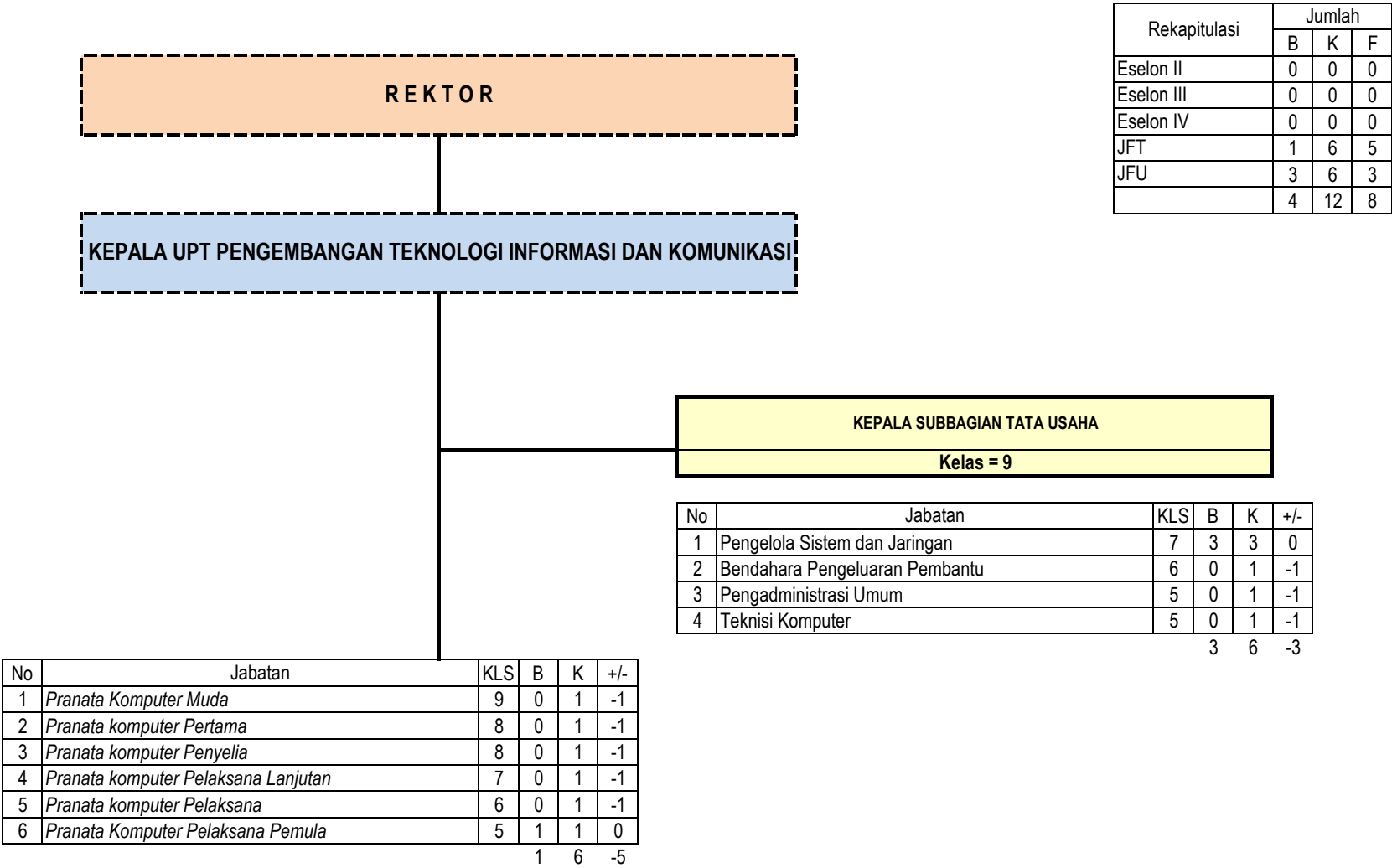



PETA JABATAN  
LABORATORIUM TERPADU  
UNIVERSITAS LAMBUNG MANGKURAT

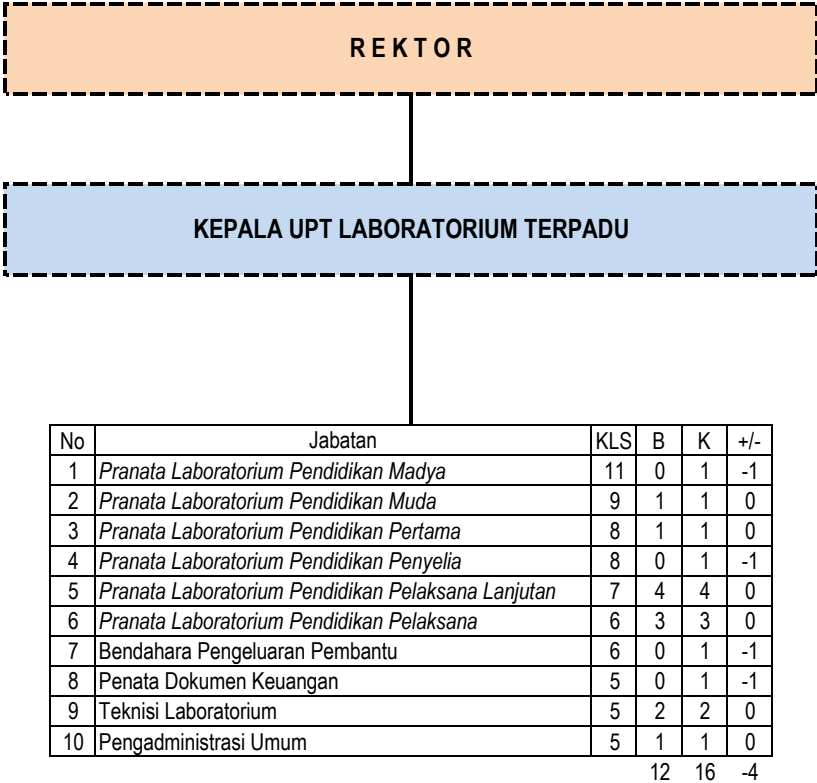

Rekapitulasi	Jumlah		
	B	K	-/+
Eselon II	0	0	0
Eselon III	0	0	0
Eselon IV	0	0	0
JFT	9	11	-2
JFU	3	5	-2
	12	16	-4

PETA JABATAN  
UPT PELAYANAN INTERNASIONAL  
UNIVERSITAS LAMBUNG MANGKURAT

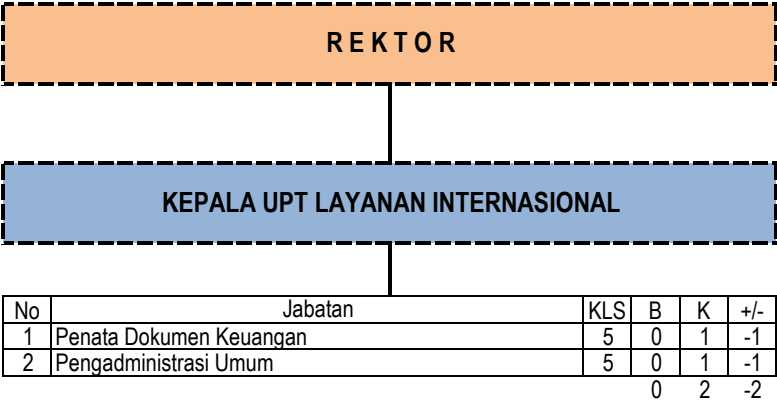

Rekapitulasi	Jumlah		
	B	K	F
Eselon II	0	0	0
Eselon III	0	0	0
Eselon IV	0	0	0
JFT	0	0	0
JFU	0	2	-2
	0	2	-2

PETA JABATAN  
UPT BAHASA  
UNIVERSITAS LAMBUNG MANGKURAT

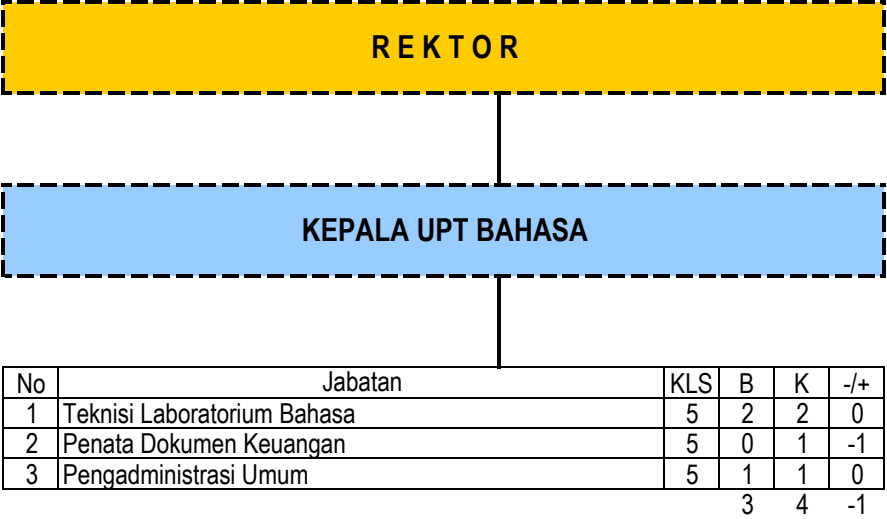

Rekapitulasi	Jumlah		
	B	K	F
Eselon II	0	0	0
Eselon III	0	0	0
Eselon IV	0	0	0
JFT	0	0	0
JFU	3	4	-1
	3	4	-1

PETA JABATAN  
UPT KEARSIPAN  
UNIVERSITAS LAMBUNG MANGKURAT

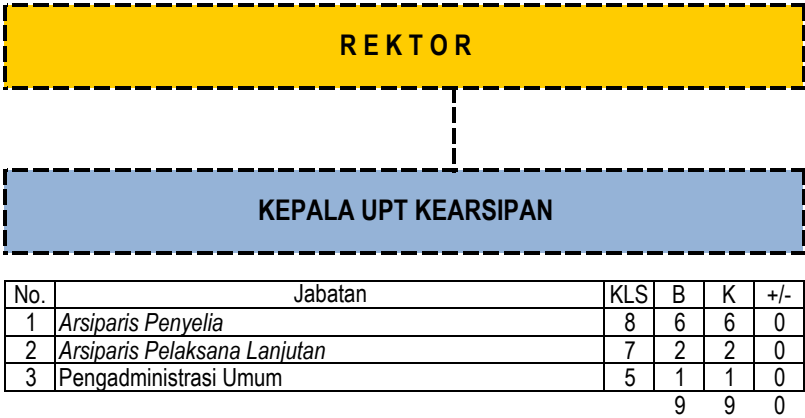

Rekapitulasi	Jumlah		
	B	K	F
Eselon II	0	0	0
Eselon III	0	0	0
Eselon IV	0	0	0
JFT	8	8	0
JFU	1	1	0
	9	9	0

MENTERI RISET, TEKNOLOGI, DAN PENDIDIKAN TINGGI  
REPUBLIK INDONESIA,

TTD.

MOHAMAD NASIR

Salinan sesuai dengan aslinya  
Kepala Biro Hukum dan Organisasi  
Kementerian Riset, Teknologi, dan Pendidikan Tinggi,

TTD.

Ani Nurdiani Azizah  
NIP. 195812011985032001