

SALINAN

PERATURAN MENTERI RISET, TEKNOLOGI, DAN PENDIDIKAN TINGGI
REPUBLIK INDONESIA
NOMOR 114 TAHUN 2016
TENTANG
KELAS JABATAN DI UNIVERSITAS PATTIMURA

DENGAN RAHMAT TUHAN YANG MAHA ESA

MENTERI RISET, TEKNOLOGI, DAN PENDIDIKAN TINGGI
REPUBLIK INDONESIA,

- Menimbang : a. bahwa untuk melaksanakan ketentuan Pasal 6 ayat (1) Peraturan Menteri Pendayagunaan Aparatur Negara dan Reformasi Birokrasi Nomor 39 Tahun 2013 tentang Penetapan Kelas Jabatan di lingkungan Instansi Pemerintah, perlu menetapkan Kelas Jabatan di lingkungan Kementerian Riset, Teknologi, dan Pendidikan Tinggi;
- b. bahwa sesuai dengan hasil evaluasi jabatan di Universitas Pattimura telah memperoleh persetujuan Menteri Pendayagunaan Aparatur Negara dan Reformasi Birokrasi berdasarkan Surat Nomor B-3362/M.PANRB/10/2015;
- c. bahwa berdasarkan pertimbangan sebagaimana dimaksud dalam huruf a dan huruf b, perlu menetapkan Peraturan Menteri Riset, Teknologi, dan Pendidikan Tinggi tentang Kelas Jabatan di Universitas Pattimura;

- Mengingat : 1. Undang-Undang Nomor 5 Tahun 2014 tentang Aparatur Sipil Negara (Lembaran Negara Republik Indonesia Tahun 2014 Nomor 6, Tambahan Lembaran Negara Republik Indonesia Nomor 5494);
2. Peraturan Pemerintah Nomor 9 Tahun 2003 tentang Wewenang Pengangkatan, Pemindahan, dan Pemberhentian Pegawai Negeri Sipil (Lembaran Negara Republik Indonesia Tahun 2003 Nomor 15, Tambahan Lembaran Negara Republik Indonesia Nomor 4263) sebagaimana telah diubah dengan Peraturan Pemerintah Nomor 63 Tahun 2009 tentang Perubahan atas Peraturan Pemerintah Nomor 9 Tahun 2003 tentang Wewenang Pengangkatan, Pemindahan, dan Pemberhentian Pegawai Negeri Sipil (Lembaran Negara Republik Indonesia Tahun 2009 Nomor 164);
3. Peraturan Presiden Nomor 13 Tahun 2015 tentang Kementerian Riset, Teknologi, dan Pendidikan Tinggi (Lembaran Negara Republik Indonesia Tahun 2015 Nomor 14);
4. Keputusan Presiden Nomor 121/P Tahun 2014 tentang Pembentukan Kementerian dan Pengangkatan Menteri Kabinet Kerja Periode Tahun 2014-2019;
5. Peraturan Menteri Pendayagunaan Aparatur Negara dan Reformasi Birokrasi Nomor 39 Tahun 2013 tentang Penetapan Kelas Jabatan di lingkungan Instansi Pemerintah (Berita Negara Republik Indonesia Tahun 2013 Nomor 1636);
6. Peraturan Menteri Riset, Teknologi, dan Pendidikan Tinggi Nomor 15 Tahun 2015 tentang Organisasi dan Tata Kerja Kementerian Riset, Teknologi, dan Pendidikan Tinggi (Berita Negara Republik Indonesia Tahun 2015 Nomor 889);
7. Peraturan Menteri Riset, Teknologi, dan Pendidikan Tinggi Nomor 20 Tahun 2016 tentang Organisasi dan Tata Kerja Universitas Pattimura (Berita Negara Republik Indonesia Tahun 2016 Nomor 629);

MEMUTUSKAN:

Menetapkan : PERATURAN MENTERI RISET, TEKNOLOGI, DAN PENDIDIKAN TINGGI TENTANG KELAS JABATAN DI UNIVERSITAS PATTIMURA.

Pasal 1

Peraturan Menteri ini mengatur mengenai kelas jabatan di Universitas Pattimura yang terdiri atas:

- a. jabatan struktural; dan
- b. jabatan fungsional.

Pasal 2

Kelas jabatan sebagaimana dimaksud dalam Pasal 1 ditetapkan berdasarkan persetujuan penetapan hasil evaluasi jabatan oleh menteri yang menyelenggarakan urusan pemerintahan di bidang pendayagunaan aparatur negara dan reformasi birokrasi.

Pasal 3

- (1) Kelas jabatan sebagaimana dimaksud dalam Pasal 1 tercantum dalam Lampiran yang merupakan bagian tidak terpisahkan dari Peraturan Menteri ini.
- (2) Lampiran sebagaimana dimaksud pada ayat (1) terdiri atas:
 - a. rekapitulasi kelas jabatan dan persediaan pegawai sebagaimana tercantum dalam Lampiran I;
 - b. daftar nama jabatan struktural, kelas jabatan, dan persediaan pegawai sebagaimana tercantum dalam Lampiran II;
 - c. daftar nama jabatan fungsional, kelas jabatan, dan persediaan pegawai sebagaimana tercantum dalam Lampiran III;

- d. tabel hasil evaluasi jabatan struktural sebagaimana tercantum dalam Lampiran IV;
- e. tabel hasil evaluasi jabatan fungsional sebagaimana tercantum dalam Lampiran V; dan
- f. peta jabatan sebagaimana tercantum dalam Lampiran VI.

Pasal 4

Kelas jabatan dan pemangku jabatan di Universitas Pattimura ditetapkan oleh Rektor.

Pasal 5

Kelas jabatan sebagaimana dimaksud dalam Pasal 3 digunakan sebagai dasar pembayaran tunjangan kinerja bagi pegawai di Universitas Pattimura terhitung sejak organisasi dan tata kerja Universitas Pattimura diterapkan Peraturan Menteri Riset, Teknologi, dan Pendidikan Tinggi Nomor 20 Tahun 2016 tentang Organisasi dan Tata Kerja Universitas Pattimura (Berita Negara Republik Indonesia Tahun 2016 Nomor 629).

Pasal 6

Pada saat Peraturan Menteri ini mulai berlaku, semua ketentuan mengenai kelas jabatan di Universitas Pattimura yang telah ada sebelumnya, dicabut dan dinyatakan tidak berlaku.

Pasal 7

Peraturan Menteri ini mulai berlaku pada tanggal diundangkan.

Agar setiap orang mengetahuinya, memerintahkan pengundangan Peraturan Menteri ini dengan penempatannya dalam Berita Negara Republik Indonesia.

Ditetapkan di Jakarta
pada tanggal 23 Desember 2016

MENTERI RISET, TEKNOLOGI,
DAN PENDIDIKAN TINGGI
REPUBLIK INDONESIA,

TTD.

MOHAMAD NASIR

Diundangkan di Jakarta
Pada tanggal 27 Desember 2016

DIREKTUR JENDERAL
PERATURAN PERUNDANG-UNDANGAN
KEMENTERIAN HUKUM DAN HAK ASASI MANUSIA
REPUBLIK INDONESIA,

TTD.

WIDODO EKATJAHJANA

BERITA NEGARA REPUBLIK INDONESIA TAHUN 2016 NOMOR 2029

Salinan sesuai dengan aslinya
Kepala Biro Hukum dan Organisasi
Kementerian Riset, Teknologi, dan Pendidikan Tinggi,

TTD.

Ani Nurdiani Azizah
NIP. 195812011985032001

SALINAN
LAMPIRAN I
PERATURAN MENTERI RISET, TEKNOLOGI, DAN PENDIDIKAN TINGGI
NOMOR 114 TAHUN 2016
TENTANG KELAS JABATAN DI UNIVERSITAS PATTIMURA

REKAPITULASI KELAS JABATAN DAN PERSEDIAAN PEGAWAI
DI UNIVERSITAS PATTIMURA

No.	Kelas Jabatan	Persediaan Pegawai
1	2	3
1	14	2
2	13	0
3	12	4
4	11	14
5	10	0
6	9	23
7	8	69
8	7	115
9	6	90
10	5	116
11	4	2
12	3	2
13	2	0
14	1	11
Total		448

MENTERI RISET, TEKNOLOGI, DAN PENDIDIKAN TINGGI
REPUBLIK INDONESIA,

TTD.

MOHAMAD NASIR

Salinan sesuai dengan aslinya
Kepala Biro Hukum dan Organisasi
Kementerian Riset, Teknologi, dan Pendidikan Tinggi,

TTD.

Ani Nurdiani Azizah
NIP. 195812011985032001

SALINAN
LAMPIRAN II
PERATURAN MENTERI RISET, TEKNOLOGI, DAN PENDIDIKAN TINGGI
NOMOR 114 TAHUN 2016
TENTANG KELAS JABATAN DI UNIVERSITAS PATTIMURA

DAFTAR NAMA JABATAN STRUKTURAL, KELAS JABATAN, DAN PERSEDIAAN PEGAWAI
DI UNIVERSITAS PATTIMURA

No.	Nama Jabatan Struktural	Kelas Jabatan	Persediaan Pegawai	Keterangan
1	2	3	4	5
1	Kepala Biro Akademik, Kemahasiswaan, Perencanaan, dan Hubungan Masyarakat	14	1	
2	Kepala Bagian Akademik	12	1	
3	Kepala Subbagian Akademik dan Evaluasi	9	1	
4	Kepala Subbagian Registrasi dan Statistik	9	1	
5	Kepala Subbagian Sarana Pendidikan	8	1	
6	Kepala Bagian Kemahasiswaan dan Hubungan Masyarakat	12	1	
7	Kepala Subbagian Minat, Bakat, Penalaran, dan Informasi Kemahasiswaan	9	1	
8	Kepala Subbagian Pelayanan Kesejahteraan Mahasiswa	8	1	
9	Kepala Subbagian Hubungan Masyarakat	9	0	
10	Kepala Bagian Perencanaan dan Kerja Sama	12	0	
11	Kepala Subbagian Program dan Penganggaran	9	1	
12	Kepala Subbagian Evaluasi Pelaksanaan Program dan Anggaran	9	1	
13	Kepala Subbagian Kerjasama	9	1	
14	Kepala Biro Umum dan Keuangan	14	1	
15	Kepala Bagian Umum, Hukum, Tata Laksana, dan Barang Milik Negara	12	1	
16	Kepala Subbagian Tata Usaha	9	1	
17	Kepala Subbagian Rumah Tangga	9	1	
18	Kepala Subbagian Hukum dan Tata Laksana	9	1	
19	Kepala Subbagian Barang Milik Negara	9	1	
20	Kepala Bagian Kepegawaian	12	0	
21	Kepala Subbagian Pendidik	9	1	
22	Kepala Subbagian Tenaga Kependidikan	9	1	
23	Kepala Bagian Keuangan	12	1	
24	Kepala Subbagian Anggaran Penerimaan Negara Bukan Pajak	9	1	
25	Kepala Subbagian Anggaran Nonpenerimaan Negara Bukan Pajak	9	1	
26	Kepala Subbagian Akuntansi dan Pelaporan	9	1	
27	Kepala Bagian Tata Usaha Fakultas Hukum	11	1	
28	Kepala Subbagian Akademik Fakultas Hukum	8	1	
29	Kepala Subbagian Umum dan Barang Milik Negara Fakultas Hukum	8	1	
30	Kepala Subbagian Keuangan dan Kepegawaian Fakultas Hukum	8	1	
31	Kepala Subbagian Kemahasiswaan Fakultas Hukum	8	1	
32	Kepala Bagian Tata Usaha Fakultas Ilmu Sosial dan Ilmu Politik	11	1	
33	Kepala Subbagian Akademik Fakultas Ilmu Sosial dan Ilmu Politik	8	1	
34	Kepala Subbagian Umum dan Barang Milik Negara Fakultas Ilmu Sosial dan Ilmu Politik	8	1	
35	Kepala Subbagian Keuangan dan Kepegawaian Fakultas Ilmu Sosial dan Ilmu Politik	8	1	
36	Kepala Subbagian Kemahasiswaan Fakultas Ilmu Sosial dan Ilmu Politik	8	1	
37	Kepala Bagian Tata Usaha Fakultas Keguruan dan Ilmu Pendidikan	11	1	
38	Kepala Subbagian Akademik Fakultas Keguruan dan Ilmu Pendidikan	8	1	
39	Kepala Subbagian Umum dan Barang Milik Negara Fakultas Keguruan dan Ilmu Pendidikan	8	1	
40	Kepala Subbagian Keuangan dan Kepegawaian Fakultas Keguruan dan Ilmu Pendidikan	8	1	

No.	Nama Jabatan Struktural	Kelas Jabatan	Persediaan Pegawai	Keterangan
1	2	3	4	5
41	Kepala Subbagian Kemahasiswaan Fakultas Keguruan dan Ilmu Pendidikan	8	1	
42	Kepala Bagian Tata Usaha Fakultas Ekonomi dan Bisnis	11	1	
43	Kepala Subbagian Akademik Fakultas Ekonomi dan Bisnis	8	1	
44	Kepala Subbagian Umum dan Barang Milik Negara Fakultas Ekonomi dan Bisnis	8	1	
45	Kepala Subbagian Keuangan dan Kepegawaian Fakultas Ekonomi dan Bisnis	8	1	
46	Kepala Subbagian Kemahasiswaan Fakultas Ekonomi dan Bisnis	8	1	
47	Kepala Bagian Tata Usaha Fakultas Pertanian	11	1	
48	Kepala Subbagian Akademik Fakultas Pertanian	8	1	
49	Kepala Subbagian Umum dan Barang Milik Negara Fakultas Pertanian	8	1	
50	Kepala Subbagian Keuangan dan Kepegawaian Fakultas Pertanian	8	1	
51	Kepala Subbagian Kemahasiswaan Fakultas Pertanian	8	1	
52	Kepala Bagian Tata Usaha Fakultas Teknik	11	1	
53	Kepala Subbagian Akademik Fakultas Teknik	8	1	
54	Kepala Subbagian Umum dan Barang Milik Negara Fakultas Teknik	8	1	
55	Kepala Subbagian Keuangan dan Kepegawaian Fakultas Teknik	8	1	
56	Kepala Subbagian Kemahasiswaan Fakultas Teknik	8	1	
57	Kepala Bagian Tata Usaha Fakultas Perikanan dan Kelautan	11	1	
58	Kepala Subbagian Akademik Fakultas Perikanan dan Kelautan	8	1	
59	Kepala Subbagian Umum dan Barang Milik Negara Fakultas Perikanan dan Kelautan	8	1	
60	Kepala Subbagian Keuangan dan Kepegawaian Fakultas Perikanan dan Kelautan	8	1	
61	Kepala Subbagian Kemahasiswaan Fakultas Perikanan dan Kelautan	8	1	
62	Kepala Bagian Tata Usaha Fakultas Matematika dan ilmu Pengetahuan Alam	11	1	
63	Kepala Subbagian Akademik Fakultas Matematika dan ilmu Pengetahuan Alam	8	1	
64	Kepala Subbagian Umum dan Barang Milik Negara Fakultas Matematika dan ilmu Pengetahuan Alam	8	1	
65	Kepala Subbagian Keuangan dan Kepegawaian Fakultas Matematika dan ilmu Pengetahuan Alam	8	1	
66	Kepala Subbagian Kemahasiswaan Fakultas Matematika dan ilmu Pengetahuan Alam	8	1	
67	Kepala Bagian Tata Usaha Fakultas Kedokteran	11	1	
68	Kepala Subbagian Akademik dan Kemahasiswaan Fakultas Kedokteran	8	1	
69	Kepala Subbagian Umum dan Keuangan Fakultas Kedokteran	8	1	
70	Kepala Subbagian Tata Usaha Pascasarjana	8	1	
71	Kepala Bagian Tata Usaha Lembaga Penelitian dan Pengabdian kepada Masyarakat	11	1	
72	Kepala Subbagian Umum Lembaga Penelitian dan Pengabdian kepada Masyarakat	8	1	
73	Kepala Subbagian Program, Data, dan Informasi Lembaga Penelitian dan Pengabdian kepada Masyarakat	8	1	
74	Kepala Bagian Tata Usaha Lembaga Pengembangan Pembelajaran dan Penjaminan Mutu	11	1	
75	Kepala Subbagian Umum Lembaga Pengembangan Pembelajaran dan Penjaminan Mutu	8	1	
76	Kepala Subbagian Program, Data, dan Informasi Lembaga Pengembangan Pembelajaran dan Penjaminan Mutu	8	1	
77	Kepala Subbagian Tata Usaha UPT Perpustakaan	8	1	
78	Kepala Subbagian Tata Usaha UPT Teknologi Informasi dan Komunikasi	9	1	
	TOTAL		75	

Salinan sesuai dengan aslinya
Kepala Biro Hukum dan Organisasi
Kementerian Riset, Teknologi, dan Pendidikan Tinggi,

TTD.

Ani Nurdiani Azizah
NIP. 195812011985032001

MENTERI RISET, TEKNOLOGI, DAN PENDIDIKAN TINGGI
REPUBLIK INDONESIA,

TTD.

MOHAMAD NASIR

SALINAN
LAMPIRAN III
PERATURAN MENTERI RISET, TEKNOLOGI, DAN PENDIDIKAN TINGGI
NOMOR 114 TAHUN 2016
TENTANG KELAS JABATAN DI UNIVERSITAS PATTIMURA

DAFTAR NAMA JABATAN FUNGSIONAL, KELAS JABATAN, DAN PERSEDIAAN PEGAWAI
DI UNIVERSITAS PATTIMURA

No.	Nama Jabatan Fungsional	Unit Organisasi	Kelas Jabatan	Persediaan Pegawai	Keterangan
1	2	3	4	5	6
	JABATAN FUNGSIONAL TERTENTU				
1	Arsiparis Muda	Universitas Pattimura	9	1	
2	Arsiparis Pertama	Universitas Pattimura	8	0	
3	Arsiparis Penyelia	Universitas Pattimura	8	4	
4	Arsiparis Pelaksana Lanjutan	Universitas Pattimura	7	4	
5	Arsiparis Pelaksana	Universitas Pattimura	6	2	
6	Analisis Kepegawaian Pertama	Universitas Pattimura	8	0	
7	Analisis Kepegawaian Penyelia	Universitas Pattimura	8	0	
8	Analisis Kepegawaian Pelaksana Lanjutan	Universitas Pattimura	7	0	
9	Analisis Kepegawaian Pelaksana	Universitas Pattimura	6	0	
10	Pengelola Pengadaan Barang/Jasa Pertama	Universitas Pattimura	6	2	
11	Pranata Komputer Muda	Universitas Pattimura	9	0	
12	Pranata Komputer Pertama	Universitas Pattimura	8	0	
13	Pranata Komputer Penyelia	Universitas Pattimura	8	0	
14	Pranata Komputer Pelaksana Lanjutan	Universitas Pattimura	7	0	
15	Pranata Komputer Pelaksana	Universitas Pattimura	6	0	
16	Pranata Laboratorium Pendidikan Madya	Universitas Pattimura	11	0	
17	Pranata Laboratorium Pendidikan Muda	Universitas Pattimura	9	6	
18	Pranata Laboratorium Pendidikan Pertama	Universitas Pattimura	8	3	
19	Pranata Laboratorium Pendidikan Penyelia	Universitas Pattimura	8	7	
20	Pranata Laboratorium Pendidikan Pelaksana Lanjutan	Universitas Pattimura	7	12	
21	Pranata Laboratorium Pendidikan Pelaksana	Universitas Pattimura	6	7	
22	Pustakawan Madya	Universitas Pattimura	11	3	
23	Pustakawan Muda	Universitas Pattimura	9	0	
24	Pustakawan Pertama	Universitas Pattimura	8	2	
25	Pustakawan Penyelia	Universitas Pattimura	8	11	
26	Pustakawan Pelaksana Lanjutan	Universitas Pattimura	7	0	
27	Pustakawan Pelaksana	Universitas Pattimura	6	0	
	JUMLAH PERSEDIAAN PEGAWAI JABATAN FUNGSIONAL TERTENTU			64	
	JABATAN FUNGSIONAL UMUM				
28	Pengelola Poliklinik	Universitas Pattimura	8	0	
29	Analisis Barang Milik Negara	Universitas Pattimura	7	1	

No.	Nama Jabatan Fungsional	Unit Organisasi	Kelas Jabatan	Persediaan Pegawai	Keterangan
1	2	3	4	5	6
30	Analisis Data Akademik	Universitas Pattimura	7	1	
31	Analisis Kerja Sama	Universitas Pattimura	7	2	
32	Analisis Organisasi dan Tata Laksana	Universitas Pattimura	7	1	
33	Analisis Pelaksanaan Program dan Anggaran	Universitas Pattimura	7	3	
34	Analisis Perencanaan dan Pengembangan Pegawai	Universitas Pattimura	7	1	
35	Bendahara Penerimaan	Universitas Pattimura	7	1	
36	Bendahara Pengeluaran	Universitas Pattimura	7	19	
37	Pengelola Sistem dan Jaringan	Universitas Pattimura	7	29	
38	Penyusun Informasi dan Publikasi	Universitas Pattimura	7	3	
39	Penyusun Laporan Keuangan	Universitas Pattimura	7	14	
40	Penyusun Program dan Anggaran	Universitas Pattimura	7	4	
41	Penyusun Program Minat, Bakat, dan Penalaran Mahasiswa	Universitas Pattimura	7	4	
42	Penyusun Rancangan Peraturan Perundang-undangan dan Pertimbangan Hukum	Universitas Pattimura	7	16	
43	Bendahara Pengeluaran Pembantu	Universitas Pattimura	6	10	
44	Pengelola Laman	Universitas Pattimura	6	1	
45	Pengelola Program Minat, Bakat, dan Penalaran Mahasiswa	Universitas Pattimura	6	0	
46	Pengelola Pustaka Elektronik	Universitas Pattimura	6	8	
47	Pengelola Sistem Informasi Perguruan Tinggi	Universitas Pattimura	6	2	
48	Pengelola Wisma	Universitas Pattimura	6	1	
49	Pengolah Data Akademik	Universitas Pattimura	6	3	
50	Pengolah Bahan Informasi dan Publikasi	Universitas Pattimura	6	1	
51	Pengolah Bahan Informasi dan Publikasi Kegiatan Kemahasiswaan	Universitas Pattimura	6	1	
52	Pengolah Data Alumni	Universitas Pattimura	6	4	
53	Pengolah Data Barang Milik Negara	Universitas Pattimura	6	1	
54	Pengolah Data Beasiswa	Universitas Pattimura	6	0	
55	Pengolah Data dan Informasi Penelitian dan Pengabdian kepada Masyarakat	Universitas Pattimura	6	2	
56	Pengolah Data dan Informasi Penjaminan Mutu	Universitas Pattimura	6	3	
57	Pengolah Data Kepegawaian	Universitas Pattimura	6	9	
58	Pengolah Data Kerja Sama	Universitas Pattimura	6	2	
59	Pengolah Data Ketatalaksanaan	Universitas Pattimura	6	1	
60	Pengolah Data Keuangan	Universitas Pattimura	6	0	
61	Pengolah Data Kinerja Pegawai	Universitas Pattimura	6	8	
62	Pengolah Data Pelaksanaan Program dan Anggaran	Universitas Pattimura	6	15	
63	Pengolah Data Program dan Anggaran	Universitas Pattimura	6	1	
64	Pengolah Data Program, Anggaran, dan Laporan	Universitas Pattimura	6	0	
65	Pengolah Data Registrasi	Universitas Pattimura	6	0	
66	Pengolah Data Sarana dan Prasarana Pendidikan	Universitas Pattimura	6	1	
67	Pengolah Surat Perintah Membayar	Universitas Pattimura	6	0	
68	Pengolah Surat Permintaan Pembayaran	Universitas Pattimura	6	3	
69	Sekretaris Pimpinan	Universitas Pattimura	6	2	
70	Pemroses Mutasi Kepegawaian	Universitas Pattimura	5	22	
71	Penata Arsip	Universitas Pattimura	5	1	
72	Penata Dokumen Keuangan	Universitas Pattimura	5	1	

No.	Nama Jabatan Fungsional	Unit Organisasi	Kelas Jabatan	Persediaan Pegawai	Keterangan
1	2	3	4	5	6
73	Penata Usaha Pimpinan	Universitas Pattimura	5	3	
74	Pengadministrasi Akademik	Universitas Pattimura	5	3	
75	Pengadministrasi Barang Milik Negara	Universitas Pattimura	5	3	
76	Pengadministrasi Belanja Pegawai	Universitas Pattimura	5	3	
77	Pengadministrasi Gudang	Universitas Pattimura	5	1	
78	Pengadministrasi Kemahasiswaan dan Alumni	Universitas Pattimura	5	2	
79	Pengadministrasi Kendaraan Dinas	Universitas Pattimura	5	3	
80	Pengadministrasi Kerja Sama	Universitas Pattimura	5	2	
81	Pengadministrasi Kerumahtanggaan	Universitas Pattimura	5	2	
82	Pengadministrasi Layanan Informasi dan Publikasi	Universitas Pattimura	5	0	
83	Pengadministrasi Layanan Kegiatan Mahasiswa	Universitas Pattimura	5	2	
84	Pengadministrasi Layanan Kesejahteraan Mahasiswa	Universitas Pattimura	5	5	
85	Pengadministrasi Minat, Bakat, dan Penalaran Mahasiswa	Universitas Pattimura	5	9	
86	Pengadministrasi Pelaksanaan Program dan Anggaran	Universitas Pattimura	5	14	
87	Pengadministrasi Peraturan Perundang-undangan	Universitas Pattimura	5	5	
88	Pengadministrasi Perpustakaan	Universitas Pattimura	5	1	
89	Pengadministrasi Persuratan	Universitas Pattimura	5	1	
90	Pengadministrasi Poliklinik	Universitas Pattimura	5	0	
91	Pengadministrasi Penelitian dan Pengabdian kepada Masyarakat	Universitas Pattimura	5	3	
92	Pengadministrasi Penjaminan Mutu	Universitas Pattimura	5	4	
93	Pengadministrasi Sarana Pendidikan	Universitas Pattimura	5	2	
94	Pengadministrasi Umum	Universitas Pattimura	5	1	
95	Petugas Humas	Universitas Pattimura	5	1	
96	Teknisi Komputer	Universitas Pattimura	5	9	
97	Teknisi Laboratorium	Universitas Pattimura	5	0	
98	Teknisi Sarana dan Prasarana Kantor	Universitas Pattimura	5	13	
99	Komandan Satpam	Universitas Pattimura	4	2	
100	Petugas Keamanan	Universitas Pattimura	3	2	
101	Pramu Kantor	Universitas Pattimura	1	11	
	JUMLAH PERSEDIAAN PEGAWAI JABATAN FUNGSIONAL TERTENTU			309	
	TOTAL			373	

Salinan sesuai dengan aslinya
Kepala Biro Hukum dan Organisasi
Kementerian Riset, Teknologi, dan Pendidikan Tinggi,

TTD.

Ani Nurdiani Azizah
NIP. 195812011985032001

MENTERI RISET, TEKNOLOGI, DAN PENDIDIKAN TINGGI
REPUBLIK INDONESIA,

TTD.

MOHAMAD NASIR

SALINAN
LAMPIRAN IV
PERATURAN MENTERI RISET, TEKNOLOGI, DAN PENDIDIKAN TINGGI
NOMOR 114 TAHUN 2016
TENTANG KELAS JABATAN DI UNIVERSITAS PATTIMURA

TABEL HASIL EVALUASI JABATAN STRUKTURAL
DI UNIVERSITAS PATTIMURA

NO.	NAMA JABATAN	UNIT ORGANISASI				KELAS JABATAN	HARGA JABATAN	FAKTOR 1 RUANG LINGKUP + DAMPAK (1-5)		FAKTOR 2 PENGATURAN ORGANISASI (1-3)		FAKTOR 3 WEWENANG PENYELIAAN + MANAJERIAL (1-3)		FAKTOR 4 HUBUNGAN PERSONAL				FAKTOR 5 KESULITAN PENGARAHAN PEKERJAAN (1-8)		FAKTOR 6 KONDISI LAIN (1-6)	
		ESELON I	ESELON II	ESELON III	ESELON IV									SIFAT HUB. (1-4)	TUJUAN HUB. (1-4)						
1	2	3	4	5	6	7	8	9		10		11		12		13		14		15	
1	Kepala Biro Akademik, Kemahasiswaan, Perencanaan, dan Hubungan Masyarakat	Universitas Pattimura	Biro Akademik, Kemahasiswaan Perencanaan dan Hubungan Masyarakat			14	2,925	2	350	2	250	3	900	3	75	4	125	5	650	2	575
2	Kepala Bagian Akademik	Universitas Pattimura	Biro Akademik, Kemahasiswaan Perencanaan dan Hubungan Masyarakat	Bagian Akademik		12	2,335	1	175	2	250	2	775	1	25	1	30	4	505	2	575
3	Kepala Subbagian Akademik dan Evaluasi	Universitas Pattimura	Biro Akademik, Kemahasiswaan Perencanaan dan Hubungan Masyarakat	Bagian Akademik	Subbagian Akademik dan Evaluasi	9	1,430	1	175	1	100	1	450	1	25	1	30	3	340	1	310
4	Kepala Subbagian Registrasi dan Statistik	Universitas Pattimura	Biro Akademik, Kemahasiswaan Perencanaan dan Hubungan Masyarakat	Bagian Akademik	Subbagian Registrasi dan Statistik	9	1,430	1	175	1	100	1	450	1	25	1	30	3	340	1	310
5	Kepala Subbagian Sarana Pendidikan	Universitas Pattimura	Biro Akademik, Kemahasiswaan Perencanaan dan Hubungan Masyarakat	Bagian Akademik	Subbagian Sarana Pendidikan	8	1,295	1	175	1	100	1	450	1	25	1	30	2	205	1	310
6	Kepala Bagian Kemahasiswaan dan Hubungan Masyarakat	Universitas Pattimura	Biro Akademik, Kemahasiswaan Perencanaan dan Hubungan Masyarakat	Bagian Kemahasiswaan dan Hubungan Masyarakat,		12	2,335	1	175	2	250	2	775	1	25	1	30	4	505	2	575
7	Kepala Subbagian Minat, Bakat, Penalaran, dan Informasi Kemahasiswaan	Universitas Pattimura	Biro Akademik, Kemahasiswaan Perencanaan dan Hubungan Masyarakat	Bagian Kemahasiswaan dan Hubungan Masyarakat,	Subbagian Minat, Bakat, Penalaran, dan Informasi Kemahasiswaan	9	1,430	1	175	1	100	1	450	1	25	1	30	3	340	1	310

NO.	NAMA JABATAN	UNIT ORGANISASI				KELAS JABATAN	HARGA JABATAN	FAKTOR 1 RUANG LINGKUP + DAMPAK (1-5)		FAKTOR 2 PENGATURAN ORGANISASI (1-3)		FAKTOR 3 WEWENANG PENYELIAAN + MANAJERIAL (1-3)		FAKTOR 4 HUBUNGAN PERSONAL				FAKTOR 5 KESULITAN PENGARAHAN PEKERJAAN (1-8)		FAKTOR 6 KONDISI LAIN (1-6)	
		ESELON I	ESELON II	ESELON III	ESELON IV									SIFAT HUB. (1-4)	TUJUAN HUB. (1-4)						
1	2	3	4	5	6	7	8	9		10		11		12		13		14		15	
8	Kepala Subbagian Pelayanan Kesejahteraan Mahasiswa	Universitas Pattimura	Biro Akademik, Kemahasiswaan Perencanaan dan Hubungan Masyarakat	Bagian Kemahasiswaan dan Hubungan Masyarakat	Subbagian Pelayanan Kesejahteraan Mahasiswa	8	1,295	1	175	1	100	1	450	1	25	1	30	2	205	1	310
9	Kepala Subbagian Hubungan Masyarakat	Universitas Pattimura	Biro Akademik, Kemahasiswaan Perencanaan dan Hubungan Masyarakat	Bagian Kemahasiswaan dan Hubungan Masyarakat	Subbagian Hubungan Masyarakat	9	1,430	1	175	1	100	1	450	1	25	1	30	3	340	1	310
10	Kepala Bagian Perencanaan dan Kerja Sama	Universitas Pattimura	Biro Akademik, Kemahasiswaan Perencanaan dan Hubungan Masyarakat	Bagian Perencanaan dan Kerja Sama		12	2,335	1	175	2	250	2	775	1	25	1	30	4	505	2	575
11	Kepala Subbagian Program dan Penganggaran	Universitas Pattimura	Biro Akademik, Kemahasiswaan Perencanaan dan Hubungan Masyarakat	Bagian Perencanaan dan Kerja Sama	Subbagian Program dan Penganggaran	9	1,430	1	175	1	100	1	450	1	25	1	30	3	340	1	310
12	Kepala Subbagian Evaluasi Pelaksanaan Program dan Anggaran	Universitas Pattimura	Biro Akademik, Kemahasiswaan Perencanaan dan Hubungan Masyarakat	Bagian Perencanaan dan Kerja Sama	Subbagian Evaluasi Pelaksanaan Program dan Penganggaran	9	1,430	1	175	1	100	1	450	1	25	1	30	3	340	1	310
13	Kepala Subbagian Kerja Sama	Universitas Pattimura	Biro Akademik, Kemahasiswaan Perencanaan dan Hubungan Masyarakat	Bagian Perencanaan dan Kerja Sama	Subbagian Kerja Sama	9	1,430	1	175	1	100	1	450	1	25	1	30	3	340	1	310
14	Kepala Biro Umum dan Keuangan	Universitas Pattimura	Biro Umum dan Keuangan			14	2,925	2	350	2	250	3	900	3	75	4	125	5	650	2	575
15	Kepala Bagian Umum, Hukum, Tata Laksana, dan Barang Milik Negara	Universitas Pattimura	Biro Umum dan Keuangan	Bagian Umum, Hukum, Tata Laksana, dan Barang Milik Negara		12	2,335	1	175	2	250	2	775	1	25	1	30	4	505	2	575
16	Kepala Subbagian Tata Usaha	Universitas Pattimura	Biro Umum dan Keuangan	Bagian Umum, Hukum, Tata Laksana, dan Barang Milik Negara	Subbagian Tata Usaha	9	1,430	1	175	1	100	1	450	1	25	1	30	3	340	1	310
17	Kepala Subbagian Rumah Tangga	Universitas Pattimura	Biro Umum dan Keuangan	Bagian Umum, Hukum, Tata Laksana, dan Barang Milik Negara	Subbagian Rumah Tangga	9	1,430	1	175	1	100	1	450	1	25	1	30	3	340	1	310
18	Kepala Subbagian Hukum dan Tata Laksana	Universitas Pattimura	Biro Umum dan Keuangan	Bagian Umum, Hukum, Tata Laksana, dan Barang Milik Negara	Subbagian Hukum dan Tata Laksana	9	1,430	1	175	1	100	1	450	1	25	1	30	3	340	1	310

NO.	NAMA JABATAN	UNIT ORGANISASI				KELAS JABATAN	HARGA JABATAN	FAKTOR 1 RUANG LINGKUP + DAMPAK (1-5)		FAKTOR 2 PENGATURAN ORGANISASI (1-3)		FAKTOR 3 WEWENANG PENYELIAAN + MANAJERIAL (1-3)		FAKTOR 4 HUBUNGAN PERSONAL				FAKTOR 5 KESULITAN PENGARAHAN PEKERJAAN (1-8)		FAKTOR 6 KONDISI LAIN (1-6)	
		ESELON I	ESELON II	ESELON III	ESELON IV									SIFAT HUB. (1-4)	TUJUAN HUB. (1-4)						
1	2	3	4	5	6	7	8	9		10		11		12		13		14		15	
19	Kepala Subbagian Barang Milik Negara	Universitas Pattimura	Biro Umum dan Keuangan	Bagian Umum, Hukum, Tata Laksana, dan Barang Milik Negara	Subbagian Barang Milik Negara	9	1,430	1	175	1	100	1	450	1	25	1	30	3	340	1	310
20	Kepala Bagian Kepegawaian	Universitas Pattimura	Biro Umum dan Keuangan	Bagian Kepegawaian		12	2,335	1	175	2	250	2	775	1	25	1	30	4	505	2	575
21	Kepala Subbagian Pendidik	Universitas Pattimura	Biro Umum dan Keuangan	Bagian Kepegawaian	Subbagian Pendidik	9	1,430	1	175	1	100	1	450	1	25	1	30	3	340	1	310
22	Kepala Subbagian Tenaga Kependidikan	Universitas Pattimura	Biro Umum dan Keuangan	Bagian Kepegawaian	Subbagian Tenaga Kependidikan	9	1,430	1	175	1	100	1	450	1	25	1	30	3	340	1	310
23	Kepala Bagian Keuangan	Universitas Pattimura	Biro Umum dan Keuangan	Bagian Keuangan		12	2,335	1	175	2	250	2	775	1	25	1	30	4	505	2	575
24	Kepala Subbagian Anggaran Penerimaan Negara Bukan Pajak	Universitas Pattimura	Biro Umum dan Keuangan	Bagian Keuangan	Subbagian Anggaran Penerimaan Negara Bukan Pajak	9	1,430	1	175	1	100	1	450	1	25	1	30	3	340	1	310
25	Kepala Subbagian Anggaran Nonpenerimaan Negara Bukan Pajak	Universitas Pattimura	Biro Umum dan Keuangan	Bagian Keuangan	Subbagian Anggaran Nonpenerimaan Negara Bukan Pajak	9	1,430	1	175	1	100	1	450	1	25	1	30	3	340	1	310
26	Kepala Subbagian Akuntansi dan Pelaporan	Universitas Pattimura	Biro Umum dan Keuangan	Bagian Keuangan	Subbagian Akuntansi dan Pelaporan	9	1,430	1	175	1	100	1	450	1	25	1	30	3	340	1	310
27	Kepala Bagian Tata Usaha	Universitas Pattimura	Fakultas Hukum	Bagian Tata Usaha		11	2,335	1	175	2	250	2	775	1	25	1	30	4	505	2	575
28	Kepala Subbagian Akademik	Universitas Pattimura	Fakultas Hukum	Bagian Tata Usaha	Subbagian Akademik	8	1,295	1	175	1	100	1	450	1	25	1	30	2	205	1	310
29	Kepala Subbagian Umum dan Barang Milik Negara	Universitas Pattimura	Fakultas Hukum	Bagian Tata Usaha	Subbagian Umum dan Barang Milik Negara	8	1,295	1	175	1	100	1	450	1	25	1	30	2	205	1	310
30	Kepala Subbagian Keuangan dan Kepegawaian	Universitas Pattimura	Fakultas Hukum	Bagian Tata Usaha	Subbagian Keuangan dan Kepegawaian	8	1,295	1	175	1	100	1	450	1	25	1	30	2	205	1	310
31	Kepala Subbagian Kemahasiswaan	Universitas Pattimura	Fakultas Hukum	Bagian Tata Usaha	Subbagian Kemahasiswaan	8	1,295	1	175	1	100	1	450	1	25	1	30	2	205	1	310
32	Kepala Bagian Tata Usaha	Universitas Pattimura	Fakultas Ilmu Sosial dan Ilmu Politik	Bagian Tata Usaha		11	2,335	1	175	2	250	2	775	1	25	1	30	4	505	2	575
33	Kepala Subbagian Akademik	Universitas Pattimura	Fakultas Ilmu Sosial dan Ilmu Politik	Bagian Tata Usaha	Subbagian Akademik	8	1,295	1	175	1	100	1	450	1	25	1	30	2	205	1	310
34	Kepala Subbagian Umum dan Barang Milik Negara	Universitas Pattimura	Fakultas Ilmu Sosial dan Ilmu Politik	Bagian Tata Usaha	Subbagian Umum dan Barang Milik Negara	8	1,295	1	175	1	100	1	450	1	25	1	30	2	205	1	310
35	Kepala Subbagian Keuangan dan Kepegawaian	Universitas Pattimura	Fakultas Ilmu Sosial dan Ilmu Politik	Bagian Tata Usaha	Subbagian Keuangan dan Kepegawaian	8	1,295	1	175	1	100	1	450	1	25	1	30	2	205	1	310
36	Kepala Subbagian Kemahasiswaan	Universitas Pattimura	Fakultas Ilmu Sosial dan Ilmu Politik	Bagian Tata Usaha	Subbagian Kemahasiswaan	8	1,295	1	175	1	100	1	450	1	25	1	30	2	205	1	310
37	Kepala Bagian Tata Usaha	Universitas Pattimura	Fakultas Keguruan dan Ilmu Pendidikan	Bagian Tata Usaha		11	2,035	1	175	2	250	2	775	1	25	1	30	2	205	2	575
38	Kepala Subbagian Akademik	Universitas Pattimura	Fakultas Keguruan dan Ilmu Pendidikan	Bagian Tata Usaha	Subbagian Akademik	8	1,295	1	175	1	100	1	450	1	25	1	30	2	205	1	310

NO.	NAMA JABATAN	UNIT ORGANISASI				KELAS JABATAN	HARGA JABATAN	FAKTOR 1 RUANG LINGKUP + DAMPAK (1-5)		FAKTOR 2 PENGATURAN ORGANISASI (1-3)		FAKTOR 3 WEWENANG PENYELIAAN + MANAJERIAL (1-3)		FAKTOR 4 HUBUNGAN PERSONAL				FAKTOR 5 KESULITAN PENGARAHAN PEKERJAAN (1-8)		FAKTOR 6 KONDISI LAIN (1-6)	
		ESELON I	ESELON II	ESELON III	ESELON IV									SIFAT HUB. (1-4)	TUJUAN HUB. (1-4)						
1	2	3	4	5	6	7	8	9		10		11		12		13		14		15	
39	Kepala Subbagian Umum dan Barang Milik Negara	Universitas Pattimura	Fakultas Keguruan dan Ilmu Pendidikan	Bagian Tata Usaha	Subbagian Umum dan Barang Milik Negara	8	1,295	1	175	1	100	1	450	1	25	1	30	2	205	1	310
40	Kepala Subbagian Keuangan dan Kepegawaian	Universitas Pattimura	Fakultas Keguruan dan Ilmu Pendidikan	Bagian Tata Usaha	Subbagian Keuangan dan Kepegawaian	8	1,295	1	175	1	100	1	450	1	25	1	30	2	205	1	310
41	Kepala Subbagian Kemahasiswaan	Universitas Pattimura	Fakultas Keguruan dan Ilmu Pendidikan	Bagian Tata Usaha	Subbagian Kemahasiswaan	8	1,295	1	175	1	100	1	450	1	25	1	30	2	205	1	310
42	Kepala Bagian Tata Usaha	Universitas Pattimura	Fakultas Ekonomi dan Bisnis	Bagian Tata Usaha		11	2,035	1	175	2	250	2	775	1	25	1	30	2	205	2	575
43	Kepala Subbagian Akademik	Universitas Pattimura	Fakultas Ekonomi dan Bisnis	Bagian Tata Usaha	Subbagian Akademik	8	1,295	1	175	1	100	1	450	1	25	1	30	2	205	1	310
44	Kepala Subbagian Umum dan Barang Milik Negara	Universitas Pattimura	Fakultas Ekonomi dan Bisnis	Bagian Tata Usaha	Subbagian Umum dan Barang Milik Negara	8	1,295	1	175	1	100	1	450	1	25	1	30	2	205	1	310
45	Kepala Subbagian Keuangan dan Kepegawaian	Universitas Pattimura	Fakultas Ekonomi dan Bisnis	Bagian Tata Usaha	Subbagian Keuangan dan Kepegawaian	8	1,295	1	175	1	100	1	450	1	25	1	30	2	205	1	310
46	Kepala Subbagian Kemahasiswaan	Universitas Pattimura	Fakultas Ekonomi dan Bisnis	Bagian Tata Usaha	Subbagian Kemahasiswaan	8	1,295	1	175	1	100	1	450	1	25	1	30	2	205	1	310
47	Kepala Bagian Tata Usaha	Universitas Pattimura	Fakultas Pertanian	Bagian Tata Usaha		11	2,035	1	175	2	250	2	775	1	25	1	30	2	205	2	575
48	Kepala Subbagian Akademik	Universitas Pattimura	Fakultas Pertanian	Bagian Tata Usaha	Subbagian Akademik	8	1,295	1	175	1	100	1	450	1	25	1	30	2	205	1	310
49	Kepala Subbagian Umum dan Barang Milik Negara	Universitas Pattimura	Fakultas Pertanian	Bagian Tata Usaha	Subbagian Umum dan Barang Milik Negara	8	1,295	1	175	1	100	1	450	1	25	1	30	2	205	1	310
50	Kepala Subbagian Keuangan dan Kepegawaian	Universitas Pattimura	Fakultas Pertanian	Bagian Tata Usaha	Subbagian Keuangan dan Kepegawaian	8	1,295	1	175	1	100	1	450	1	25	1	30	2	205	1	310
51	Kepala Subbagian Kemahasiswaan	Universitas Pattimura	Fakultas Pertanian	Bagian Tata Usaha	Subbagian Kemahasiswaan	8	1,295	1	175	1	100	1	450	1	25	1	30	2	205	1	310
52	Kepala Bagian Tata Usaha	Universitas Pattimura	Fakultas Teknik	Bagian Tata Usaha		11	2,035	1	175	2	250	2	775	1	25	1	30	2	205	2	575
53	Kepala Subbagian Akademik	Universitas Pattimura	Fakultas Teknik	Bagian Tata Usaha	Subbagian Akademik	8	1,295	1	175	1	100	1	450	1	25	1	30	2	205	1	310
54	Kepala Subbagian Umum dan Barang Milik Negara	Universitas Pattimura	Fakultas Teknik	Bagian Tata Usaha	Subbagian Umum dan Barang Milik Negara	8	1,295	1	175	1	100	1	450	1	25	1	30	2	205	1	310
55	Kepala Subbagian Keuangan dan Kepegawaian	Universitas Pattimura	Fakultas Teknik	Bagian Tata Usaha	Subbagian Keuangan dan Kepegawaian	8	1,295	1	175	1	100	1	450	1	25	1	30	2	205	1	310
56	Kepala Subbagian Kemahasiswaan	Universitas Pattimura	Fakultas Teknik	Bagian Tata Usaha	Subbagian Kemahasiswaan	8	1,295	1	175	1	100	1	450	1	25	1	30	2	205	1	310
57	Kepala Bagian Tata Usaha	Universitas Pattimura	Fakultas Perikanan dan Kelautan	Bagian Tata Usaha		11	2,035	1	175	2	250	2	775	1	25	1	30	2	205	2	575
58	Kepala Subbagian Akademik	Universitas Pattimura	Fakultas Perikanan dan Kelautan	Bagian Tata Usaha	Subbagian Akademik	8	1,295	1	175	1	100	1	450	1	25	1	30	2	205	1	310
59	Kepala Subbagian Umum dan Barang Milik Negara	Universitas Pattimura	Fakultas Perikanan dan Kelautan	Bagian Tata Usaha	Subbagian Umum dan Barang Milik Negara	8	1,295	1	175	1	100	1	450	1	25	1	30	2	205	1	310

NO.	NAMA JABATAN	UNIT ORGANISASI				KELAS JABATAN	HARGA JABATAN	FAKTOR 1 RUANG LINGKUP + DAMPAK (1-5)		FAKTOR 2 PENGATURAN ORGANISASI (1-3)		FAKTOR 3 WEWENANG PENYELIAAN + MANAJERIAL (1-3)		FAKTOR 4 HUBUNGAN PERSONAL				FAKTOR 5 KESULITAN PENGARAHAN PEKERJAAN (1-8)		FAKTOR 6 KONDISI LAIN (1-6)	
		ESELON I	ESELON II	ESELON III	ESELON IV									SIFAT HUB. (1-4)	TUJUAN HUB. (1-4)						
1	2	3	4	5	6	7	8	9		10		11		12		13		14		15	
60	Kepala Subbagian Keuangan dan Kepegawaian	Universitas Pattimura	Fakultas Perikanan dan Kelautan	Bagian Tata Usaha	Subbagian Keuangan dan Kepegawaian	8	1,295	1	175	1	100	1	450	1	25	1	30	2	205	1	310
61	Kepala Subbagian Kemahasiswaan	Universitas Pattimura	Fakultas Perikanan dan Kelautan	Bagian Tata Usaha	Subbagian Kemahasiswaan	8	1,295	1	175	1	100	1	450	1	25	1	30	2	205	1	310
62	Kepala Bagian Tata Usaha	Universitas Pattimura	Fakultas Matematika dan ilmu Pengetahuan Alam	Bagian Tata Usaha		11	2,035	1	175	2	250	2	775	1	25	1	30	2	205	2	575
63	Kepala Subbagian Akademik	Universitas Pattimura	Fakultas Matematika dan ilmu Pengetahuan Alam	Bagian Tata Usaha	Subbagian Akademik	8	1,295	1	175	1	100	1	450	1	25	1	30	2	205	1	310
64	Kepala Subbagian Umum dan Barang Milik Negara	Universitas Pattimura	Fakultas Matematika dan ilmu Pengetahuan Alam	Bagian Tata Usaha	Subbagian Umum dan Barang Milik Negara	8	1,295	1	175	1	100	1	450	1	25	1	30	2	205	1	310
65	Kepala Subbagian Keuangan dan Kepegawaian	Universitas Pattimura	Fakultas Matematika dan ilmu Pengetahuan Alam	Bagian Tata Usaha	Subbagian Keuangan dan Kepegawaian	8	1,295	1	175	1	100	1	450	1	25	1	30	2	205	1	310
66	Kepala Subbagian Kemahasiswaan	Universitas Pattimura	Fakultas Matematika dan ilmu Pengetahuan Alam	Bagian Tata Usaha	Subbagian Kemahasiswaan	8	1,295	1	175	1	100	1	450	1	25	1	30	2	205	1	310
67	Kepala Bagian Tata Usaha	Universitas Pattimura	Fakultas Kedokteran	Bagian Tata Usaha		11	2,035	1	175	2	250	2	775	1	25	1	30	2	205	2	575
68	Kepala Subbagian Akademik dan Kemahasiswaan	Universitas Pattimura	Fakultas Kedokteran	Bagian Tata Usaha	Subbagian Akademik dan Kemahasiswaan	8	1,295	1	175	1	100	1	450	1	25	1	30	2	205	1	310
69	Kepala Subbagian Umum dan Keuangan	Universitas Pattimura	Fakultas Kedokteran	Bagian Tata Usaha	Subbagian Umum dan Keuangan	8	1,295	1	175	1	100	1	450	1	25	1	30	2	205	1	310
70	Kepala Subbagian Tata Usaha	Universitas Pattimura	Pascasarjana	Bagian Tata Usaha	Subbagian Tata Usaha	8	1,295	1	175	1	100	1	450	1	25	1	30	2	205	1	310
71	Kepala Bagian Tata Usaha	Universitas Pattimura	Lembaga Penelitian dan Pengabdian kepada Masyarakat	Bagian Tata Usaha		11	1,295	1	175	1	100	1	450	1	25	1	30	2	205	1	310
72	Kepala Subbagian Umum	Universitas Pattimura	Lembaga Penelitian dan Pengabdian kepada Masyarakat	Bagian Tata Usaha	Subbagian Umum	8	1,295	1	175	1	100	1	450	1	25	1	30	2	205	1	310
73	Kepala Subbagian Program, Data, dan Informasi	Universitas Pattimura	Lembaga Penelitian dan Pengabdian kepada Masyarakat	Bagian Tata Usaha	Subbagian Program, Data, dan Informasi	8	1,295	1	175	1	100	1	450	1	25	1	30	2	205	1	310
74	Kepala Bagian Tata Usaha	Universitas Pattimura	Lembaga Pengembangan Pembelajaran dan Penjaminan Mutu	Bagian Tata Usaha	Subbagian Barang Milik Negara	11	2,035	1	175	2	250	2	775	1	25	1	30	2	205	2	575
75	Kepala Subbagian Umum	Universitas Pattimura	Lembaga Pengembangan Pembelajaran dan Penjaminan Mutu	Bagian Tata Usaha	Subbagian Umum	8	1,295	1	175	1	100	1	450	1	25	1	30	2	205	1	310
76	Kepala Subbagian Program, Data, dan Informasi	Universitas Pattimura	Lembaga Pengembangan Pembelajaran dan Penjaminan Mutu	Bagian Tata Usaha	Subbagian Program, Data, dan Informasi	8	1,295	1	175	1	100	1	450	1	25	1	30	2	205	1	310

NO.	NAMA JABATAN	UNIT ORGANISASI				KELAS JABATAN	HARGA JABATAN	FAKTOR 1 RUANG LINGKUP + DAMPAK (1-5)		FAKTOR 2 PENGATURAN ORGANISASI (1-3)		FAKTOR 3 WEWENANG PENYELIAAN + MANAJERIAL (1-3)		FAKTOR 4 HUBUNGAN PERSONAL				FAKTOR 5 KESULITAN PENGARAHAN PEKERJAAN (1-8)		FAKTOR 6 KONDISI LAIN (1-6)	
		ESELON I	ESELON II	ESELON III	ESELON IV									SIFAT HUB. (1-4)	TUJUAN HUB. (1-4)						
1	2	3	4	5	6	7	8	9		10		11		12		13		14		15	
77	Kepala Subbagian Tata Usaha	Universitas Pattimura	UPT Perpustakaan		Subbagian Tata Usaha	8	1,295	1	175	1	100	1	450	1	25	1	30	2	205	1	310
78	Kepala Subbagian Tata Usaha	Universitas Pattimura	UPT Teknologi Informasi dan Komunikasi		Subbagian Tata Usaha	9	1,430	1	175	1	100	1	450	1	25	1	30	3	340	1	310

MENTERI RISET, TEKNOLOGI, DAN PENDIDIKAN TINGGI
REPUBLIK INDONESIA,

TTD.

MOHAMAD NASIR

Salinan sesuai dengan aslinya
Kepala Biro Hukum dan Organisasi
Kementerian Riset, Teknologi, dan Pendidikan Tinggi,

TTD.

Ani Nurdiani Azizah
NIP. 195812011985032001

TABEL HASIL EVALUASI JABATAN FUNGSIONAL
DI UNIVERSITAS PATTIMURA

NO	NAMA JABATAN	KELAS JABATAN	HARGA JABATAN	Faktor 1 Pengetahuan (Level 1-9)		Faktor 2 Pengawasan (Level 1-5)		Faktor 3 Pedoman (Level 1-5)		Faktor 4 Kompleksitas (Level 1-6)		Faktor 5 R. Lingkup dan Pengaruh (Level 1-6)		Faktor 6 Hubungan Pribadi (Level 1-4)		Faktor 7 Tujuan Hubungan (Level 1-4)		Faktor 8 Tuntutan Fisik (Level 1-3)		Faktor 9 Lingkungan Kerja (Level 1-3)		
1	2	3	4	5		6		7		8		9		10		11		12		13		
	JABATAN FUNGSIONAL TERTENTU																					
1	Arsiparis Muda	9	1355	5	750	2	125	2	125	3	150	3	150	2	25	1	20	1	5	1	5	
2	Arsiparis Pertama	8	1280	5	750	2	125	2	125	3	150	2	75	2	25	1	20	1	5	1	5	
3	Arsiparis Penyelia	8	1280	5	750	2	125	2	125	3	150	2	75	2	25	1	20	1	5	1	5	
4	Arsiparis Pelaksana Lanjutan	7	1005	4	550	2	125	2	125	2	75	2	75	2	25	1	20	1	5	1	5	
5	Arsiparis Pelaksana	6	740	4	550	1	25	1	25	1	25	2	75	1	10	1	20	1	5	1	5	
6	Analisis Kepegawaian Pertama	8	1280	5	750	2	125	2	125	3	150	2	75	2	25	1	20	1	5	1	5	
7	Analisis Kepegawaian Penyelia	8	1280	5	750	2	125	2	125	3	150	2	75	2	25	1	20	1	5	1	5	
8	Analisis Kepegawaian Pelaksana Lanjutan	7	1005	4	550	2	125	2	125	2	75	2	75	2	25	1	20	1	5	1	5	
9	Analisis Kepegawaian Pelaksana	6	740	4	550	1	25	1	25	1	25	2	75	1	10	1	20	1	5	1	5	
10	Pengelola Pengadaan Barang/Jasa Pertama	6	740	4	550	1	25	1	25	1	25	2	75	1	10	1	20	1	5	1	5	
11	Pranata Komputer Muda	9	1355	5	750	2	125	2	125	3	150	3	150	2	25	1	20	1	5	1	5	
12	Pranata Komputer Pertama	8	1280	5	750	2	125	2	125	3	150	2	75	2	25	1	20	1	5	1	5	
13	Pranata Komputer Penyelia	8	1280	5	750	2	125	2	125	3	150	2	75	2	25	1	20	1	5	1	5	
14	Pranata Komputer Pelaksana Lanjutan	7	1005	4	550	2	125	2	125	2	75	2	75	2	25	1	20	1	5	1	5	
15	Pranata Komputer Pelaksana	6	740	4	550	1	25	1	25	1	25	2	75	1	10	1	20	1	5	1	5	
16	Pranata Laboratorium Pendidikan Madya	11	1885	6	950	3	275	3	275	3	150	3	150	2	25	2	50	1	5	1	5	
17	Pranata Laboratorium Pendidikan Muda	9	1355	5	750	2	125	2	125	3	150	3	150	2	25	1	20	1	5	1	5	
18	Pranata Laboratorium Pendidikan Pertama	8	1280	5	750	2	125	2	125	3	150	2	75	2	25	1	20	1	5	1	5	
19	Pranata Laboratorium Pendidikan Penyelia	8	1280	5	750	2	125	2	125	3	150	2	75	2	25	1	20	1	5	1	5	
20	Pranata Laboratorium Pendidikan Pelaksana Lanjutan	7	1005	4	550	2	125	2	125	2	75	2	75	2	25	1	20	1	5	1	5	
21	Pranata Laboratorium Pendidikan Pelaksana	6	740	4	550	1	25	1	25	1	25	2	75	1	10	1	20	1	5	1	5	
22	Pustakawan Madya	11	1885	6	950	3	275	3	275	3	150	3	150	2	25	2	50	1	5	1	5	
23	Pustakawan Muda	9	1355	5	750	2	125	2	125	3	150	3	150	2	25	1	20	1	5	1	5	
24	Pustakawan Pertama	8	1280	5	750	2	125	2	125	3	150	2	75	2	25	1	20	1	5	1	5	
25	Pustakawan Penyelia	8	1280	5	750	2	125	2	125	3	150	2	75	2	25	1	20	1	5	1	5	
26	Pustakawan Pelaksana Lanjutan	7	1005	4	550	2	125	2	125	2	75	2	75	2	25	1	20	1	5	1	5	
27	Pustakawan Pelaksana	6	740	4	550	1	25	1	25	1	25	2	75	1	10	1	20	1	5	1	5	
	JABATAN FUNGSIONAL UMUM																					
28	Pengelola Poliklinik	8	1280	5	750	2	125	2	125	3	150	2	75	2	25	1	20	1	5	1	5	
29	Analisis Barang Milik Negara	7	1005	4	550	2	125	2	125	2	75	2	75	2	25	1	20	1	5	1	5	
30	Analisis Data Akademik	7	1005	4	550	2	125	2	125	2	75	2	75	2	25	1	20	1	5	1	5	
31	Analisis Kerja Sama	7	1005	4	550	2	125	2	125	2	75	2	75	2	25	1	20	1	5	1	5	
32	Analisis Organisasi dan Tata Laksana	7	1005	4	550	2	125	2	125	2	75	2	75	2	25	1	20	1	5	1	5	
33	Analisis Pelaksanaan Program dan Anggaran	7	1005	4	550	2	125	2	125	2	75	2	75	2	25	1	20	1	5	1	5	
34	Analisis Perencanaan dan Pengembangan Pegawai	7	1005	4	550	2	125	2	125	2	75	2	75	2	25	1	20	1	5	1	5	
35	Bendahara Penerimaan	7	1005	4	550	2	125	2	125	2	75	2	75	2	25	1	20	1	5	1	5	
36	Bendahara Pengeluaran	7	1005	4	550	2	125	2	125	2	75	2	75	2	25	1	20	1	5	1	5	
37	Pengelola Sistem dan Jaringan	7	1005	4	550	2	125	2	125	2	75	2	75	2	25	1	20	1	5	1	5	
38	Penyusun Informasi dan Publikasi	7	1005	4	550	2	125	2	125	2	75	2	75	2	25	1	20	1	5	1	5	
39	Penyusun Laporan Keuangan	7	1005	4	550	2	125	2	125	2	75	2	75	2	25	1	20	1	5	1	5	
40	Penyusun Program dan Anggaran	7	1005	4	550	2	125	2	125	2	75	2	75	2	25	1	20	1	5	1	5	
41	Penyusun Program Minat, Bakat, dan Penalaran Mahasiswa	7	1005	4	550	2	125	2	125	2	75	2	75	2	25	1	20	1	5	1	5	
42	Penyusun Rancangan Peraturan Perundang-undangan dan Pertimbangan Hukum	7	1005	4	550	2	125	2	125	2	75	2	75	2	25	1	20	1	5	1	5	
43	Bendahara Pengeluaran Pembantu	6	740	4	550	1	25	1	25	1	25	2	75	1	10	1	20	1	5	1	5	
44	Pengelola Laman	6	740	4	550	1	25	1	25	1	25	2	75	1	10	1	20	1	5	1	5	

NO	NAMA JABATAN	KELAS JABATAN	HARGA JABATAN	Faktor 1 Pengetahuan (Level 1-9)		Faktor 2 Pengawasan (Level 1-5)		Faktor 3 Pedoman (Level 1-5)		Faktor 4 Kompleksitas (Level 1-6)		Faktor 5 R. Lingkup dan Pengaruh (Level 1-6)		Faktor 6 Hubungan Pribadi (Level 1-4)		Faktor 7 Tujuan Hubungan (Level 1-4)		Faktor 8 Tuntutan Fisik (Level 1-3)		Faktor 9 Lingkungan Kerja (Level 1-3)	
1	2	3	4	5		6		7		8		9		10		11		12		13	
45	Pengelola Program Minat, Bakat, dan Penalaran Mahasiswa	6	740	4	550	1	25	1	25	1	25	2	75	1	10	1	20	1	5	1	5
46	Pengelola Pustaka Elektronik	6	740	4	550	1	25	1	25	1	25	2	75	1	10	1	20	1	5	1	5
47	Pengelola Sistem Informasi Perguruan Tinggi	6	740	4	550	1	25	1	25	1	25	2	75	1	10	1	20	1	5	1	5
48	Pengelola Wisma	6	740	4	550	1	25	1	25	1	25	2	75	1	10	1	20	1	5	1	5
49	Pengolah Data Akademik	6	740	4	550	1	25	1	25	1	25	2	75	1	10	1	20	1	5	1	5
50	Pengolah Bahan Informasi dan Publikasi	6	740	4	550	1	25	1	25	1	25	2	75	1	10	1	20	1	5	1	5
51	Pengolah Bahan Informasi dan Publikasi Kegiatan Kemahasiswaan	6	740	4	550	1	25	1	25	1	25	2	75	1	10	1	20	1	5	1	5
52	Pengolah Data Alumni	6	740	4	550	1	25	1	25	1	25	2	75	1	10	1	20	1	5	1	5
53	Pengolah Data Barang Milik Negara	6	740	4	550	1	25	1	25	1	25	2	75	1	10	1	20	1	5	1	5
54	Pengolah Data Beasiswa	6	740	4	550	1	25	1	25	1	25	2	75	1	10	1	20	1	5	1	5
55	Pengolah Data dan Informasi Penelitian dan Pengabdian kepada Masyarakat	6	740	4	550	1	25	1	25	1	25	2	75	1	10	1	20	1	5	1	5
56	Pengolah Data dan Informasi Penjaminan Mutu	6	740	4	550	1	25	1	25	1	25	2	75	1	10	1	20	1	5	1	5
57	Pengolah Data Kepegawaian	6	740	4	550	1	25	1	25	1	25	2	75	1	10	1	20	1	5	1	5
58	Pengolah Data Kerja Sama	6	740	4	550	1	25	1	25	1	25	2	75	1	10	1	20	1	5	1	5
59	Pengolah Data Ketatalaksanaan	6	740	4	550	1	25	1	25	1	25	2	75	1	10	1	20	1	5	1	5
60	Pengolah Data Keuangan	6	740	4	550	1	25	1	25	1	25	2	75	1	10	1	20	1	5	1	5
61	Pengolah Data Kinerja Pegawai	6	740	4	550	1	25	1	25	1	25	2	75	1	10	1	20	1	5	1	5
62	Pengolah Data Pelaksanaan Program dan Anggaran	6	740	4	550	1	25	1	25	1	25	2	75	1	10	1	20	1	5	1	5
63	Pengolah Data Program dan Anggaran	6	740	4	550	1	25	1	25	1	25	2	75	1	10	1	20	1	5	1	5
64	Pengolah Data Program, Anggaran, dan Laporan	6	740	4	550	1	25	1	25	1	25	2	75	1	10	1	20	1	5	1	5
65	Pengolah Data Registrasi	6	740	4	550	1	25	1	25	1	25	2	75	1	10	1	20	1	5	1	5
66	Pengolah Data Sarana dan Prasarana Pendidikan	6	740	4	550	1	25	1	25	1	25	2	75	1	10	1	20	1	5	1	5
67	Pengolah Surat Perintah Membayar	6	740	4	550	1	25	1	25	1	25	2	75	1	10	1	20	1	5	1	5
68	Pengolah Surat Permintaan Pembayaran	6	740	4	550	1	25	1	25	1	25	2	75	1	10	1	20	1	5	1	5
69	Sekretaris Pimpinan	6	740	4	550	1	25	1	25	1	25	2	75	1	10	1	20	1	5	1	5
70	Pemroses Mutasi Kepegawaian	5	590	3	350	2	125	1	25	1	25	1	25	1	10	1	20	1	5	1	5
71	Penata Arsip	5	590	3	350	2	125	1	25	1	25	1	25	1	10	1	20	1	5	1	5
72	Penata Dokumen Keuangan	5	590	3	350	2	125	1	25	1	25	1	25	1	10	1	20	1	5	1	5
73	Penata Usaha Pimpinan	5	590	3	350	2	125	1	25	1	25	1	25	1	10	1	20	1	5	1	5
74	Pengadministrasi Akademik	5	590	3	350	2	125	1	25	1	25	1	25	1	10	1	20	1	5	1	5
75	Pengadministrasi Barang Milik Negara	5	590	3	350	2	125	1	25	1	25	1	25	1	10	1	20	1	5	1	5
76	Pengadministrasi Belanja Pegawai	5	590	3	350	2	125	1	25	1	25	1	25	1	10	1	20	1	5	1	5
77	Pengadministrasi Gudang	5	590	3	350	2	125	1	25	1	25	1	25	1	10	1	20	1	5	1	5
78	Pengadministrasi Kemahasiswaan dan Alumni	5	590	3	350	2	125	1	25	1	25	1	25	1	10	1	20	1	5	1	5
79	Pengadministrasi Kendaraan Dinas	5	590	3	350	2	125	1	25	1	25	1	25	1	10	1	20	1	5	1	5
80	Pengadministrasi Kerja Sama	5	590	3	350	2	125	1	25	1	25	1	25	1	10	1	20	1	5	1	5
81	Pengadministrasi Kerumahtanggaan	5	590	3	350	2	125	1	25	1	25	1	25	1	10	1	20	1	5	1	5
82	Pengadministrasi Layanan Informasi dan Publikasi	5	590	3	350	2	125	1	25	1	25	1	25	1	10	1	20	1	5	1	5
83	Pengadministrasi Layanan Kegiatan Mahasiswa	5	590	3	350	2	125	1	25	1	25	1	25	1	10	1	20	1	5	1	5
84	Pengadministrasi Layanan Kesejahteraan Mahasiswa	5	590	3	350	2	125	1	25	1	25	1	25	1	10	1	20	1	5	1	5
85	Pengadministrasi Minat, Bakat, dan Penalaran Mahasiswa	5	590	3	350	2	125	1	25	1	25	1	25	1	10	1	20	1	5	1	5
86	Pengadministrasi Pelaksanaan Program dan Anggaran	5	590	3	350	2	125	1	25	1	25	1	25	1	10	1	20	1	5	1	5
87	Pengadministrasi Peraturan Perundang-undangan	5	590	3	350	2	125	1	25	1	25	1	25	1	10	1	20	1	5	1	5
88	Pengadministrasi Perpustakaan	5	590	3	350	2	125	1	25	1	25	1	25	1	10	1	20	1	5	1	5
89	Pengadministrasi Persuratan	5	590	3	350	2	125	1	25	1	25	1	25	1	10	1	20	1	5	1	5
90	Pengadministrasi Poliklinik	5	590	3	350	2	125	1	25	1	25	1	25	1	10	1	20	1	5	1	5
91	Pengadministrasi Penelitian dan Pengabdian kepada Masyarakat	5	590	3	350	2	125	1	25	1	25	1	25	1	10	1	20	1	5	1	5
92	Pengadministrasi Penjaminan Mutu	5	590	3	350	2	125	1	25	1	25	1	25	1	10	1	20	1	5	1	5
93	Pengadministrasi Sarana Pendidikan	5	590	3	350	2	125	1	25	1	25	1	25	1	10	1	20	1	5	1	5
94	Pengadministrasi Umum	5	590	3	350	2	125	1	25	1	25	1	25	1	10	1	20	1	5	1	5
95	Petugas Humas	5	590	3	350	2	125	1	25	1	25	1	25	1	10	1	20	1	5	1	5
96	Teknisi Komputer	5	590	3	350	2	125	1	25	1	25	1	25	1	10	1	20	1	5	1	5
97	Teknisi Laboratorium	5	590	3	350	2	125	1	25	1	25	1	25	1	10	1	20	1	5	1	5
98	Teknisi Sarana dan Prasarana Kantor	5	590	3	350	2	125	1	25	1	25	1	25	1	10	1	20	1	5	1	5
99	Komandan Satpam	5	590	3	350	2	125	1	25	1	25	1	25	1	10	1	20	1	5	1	5
100	Petugas Keamanan	3	340	2	200	1	25	1	25	1	25	1	25	1	10	1	20	1	5	1	5

NO	NAMA JABATAN	KELAS JABATAN	HARGA JABATAN	Faktor 1 Pengetahuan (Level 1-9)		Faktor 2 Pengawasan (Level 1-5)		Faktor 3 Pedoman (Level 1-5)		Faktor 4 Kompleksitas (Level 1-6)		Faktor 5 R. Lingkup dan Pengaruh (Level 1-6)		Faktor 6 Hubungan Pribadi (Level 1-4)		Faktor 7 Tujuan Hubungan (Level 1-4)		Faktor 8 Tuntutan Fisik (Level 1-3)		Faktor 9 Lingkungan Kerja (Level 1-3)	
1	2	3	4	5		6		7		8		9		10		11		12		13	
101	Pramu Kantor	1	205	1	50	1	25	1	25	1	25	1	25	1	10	1	20	2	20	1	5

MENTERI RISET, TEKNOLOGI, DAN PENDIDIKAN TINGGI
REPUBLIK INDONESIA,

TTD.

MOHAMAD NASIR

Salinan sesuai dengan aslinya
Kepala Biro Hukum dan Organisasi
Kementerian Riset, Teknologi, dan Pendidikan Tinggi,

TTD.

Ani Nurdiani Azizah
NIP. 195812011985032001

PETA JABATAN
BIRO AKADEMIK, KEMAHASISWAAN, PERENCANAAN, DAN HUBUNGAN MASYARAKAT
UNIVERSITAS PATTIMURA

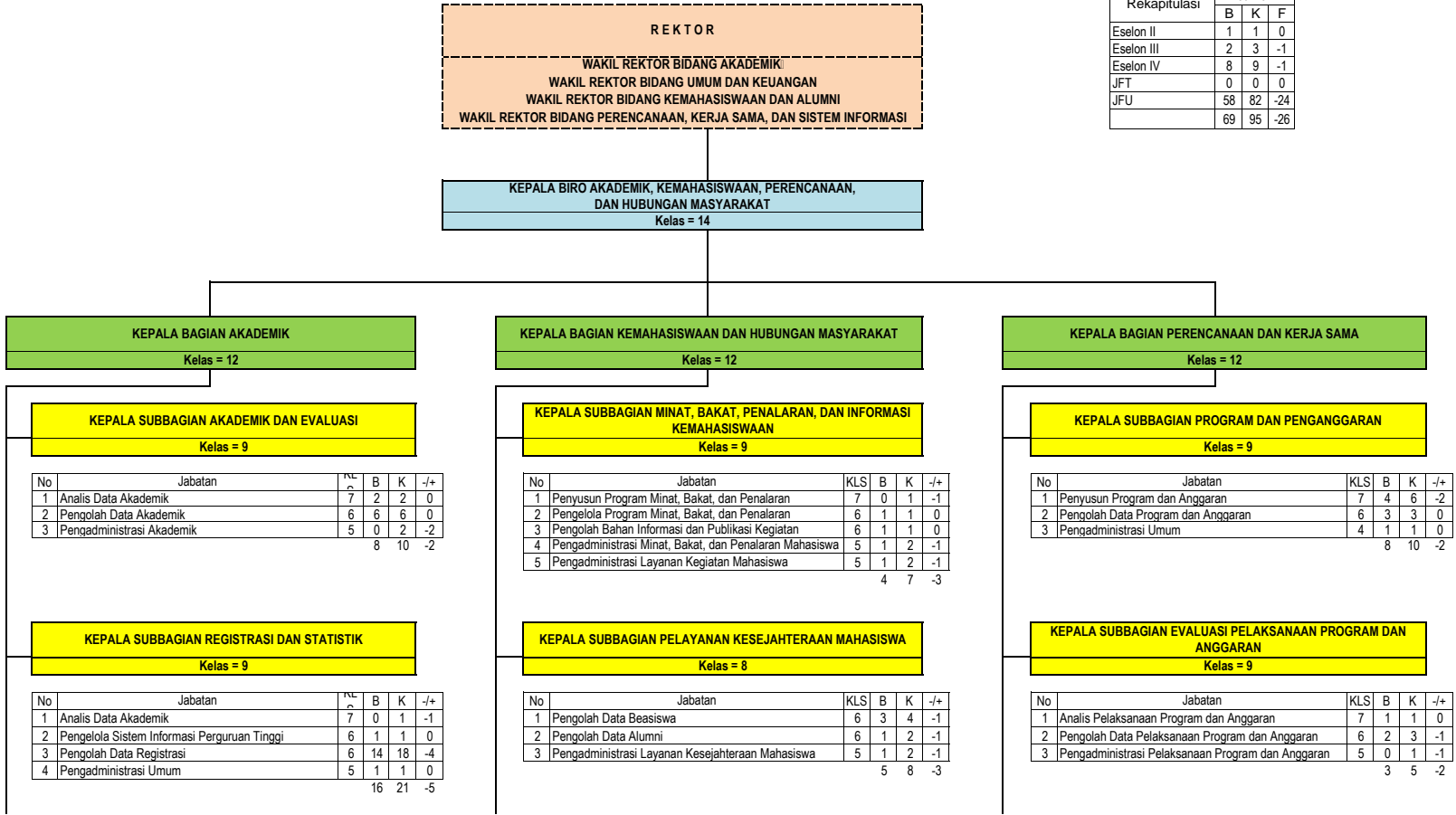

SALINAN
LAMPIRAN VI
PERATURAN MENTERI RISET, TEKNOLOGI, DAN PENDIDIKAN TINGGI
NOMOR 114 TAHUN 2016
TENTANG KELAS JABATAN DI UNIVERSITAS PATTIMURA

Rekapitulasi	Jumlah		
	B	K	F
Eselon II	1	1	0
Eselon III	2	3	-1
Eselon IV	8	9	-1
JFT	0	0	0
JFU	58	82	-24
	69	95	-26

KEPALA SUBBAGIAN SARANA PENDIDIKAN					
Kelas = 8					
No	Jabatan	KLS	B	K	-/+
1	Pengolah Data Sarana dan Prasarana Pendidikan	6	5	7	-2
2	Pengadministrasi Sarana Pendidikan	4	1	2	-1
		6	9		-3

KEPALA SUBBAGIAN HUBUNGAN MASYARAKAT					
Kelas = 9					
No	Jabatan	KLS	B	K	-/+
1	Penyusun Informasi dan Publikasi	7	0	1	-1
2	Pengolah Bahan Informasi dan Publikasi	6	1	1	0
3	Pengelola Laman	6	0	1	-1
4	Pengadministrasi Layanan Informasi dan Publikasi	5	1	1	0
5	Petugas Humas	5	1	1	0
		3	5		-2

KEPALA SUBBAGIAN KERJA SAMA					
Kelas = 9					
No	Jabatan	KLS	B	K	-/+
1	Analisis Kerja Sama	7	1	2	-1
2	Pengolah Data Kerja Sama	6	3	3	0
3	Pengadministrasi Kerja Sama	5	1	2	-1
		5	7		-2

PETA JABATAN
BIRO UMUM DAN KEUANGAN
UNIVERSITAS PATTIMURA

Rekapitulasi	Jumlah		
	B	K	F
Eselon II	1	1	0
Eselon III	2	3	-1
Eselon IV	9	9	0
JFT	11	16	-5
JFU	78	124	-46
TOTAL	101	153	-52

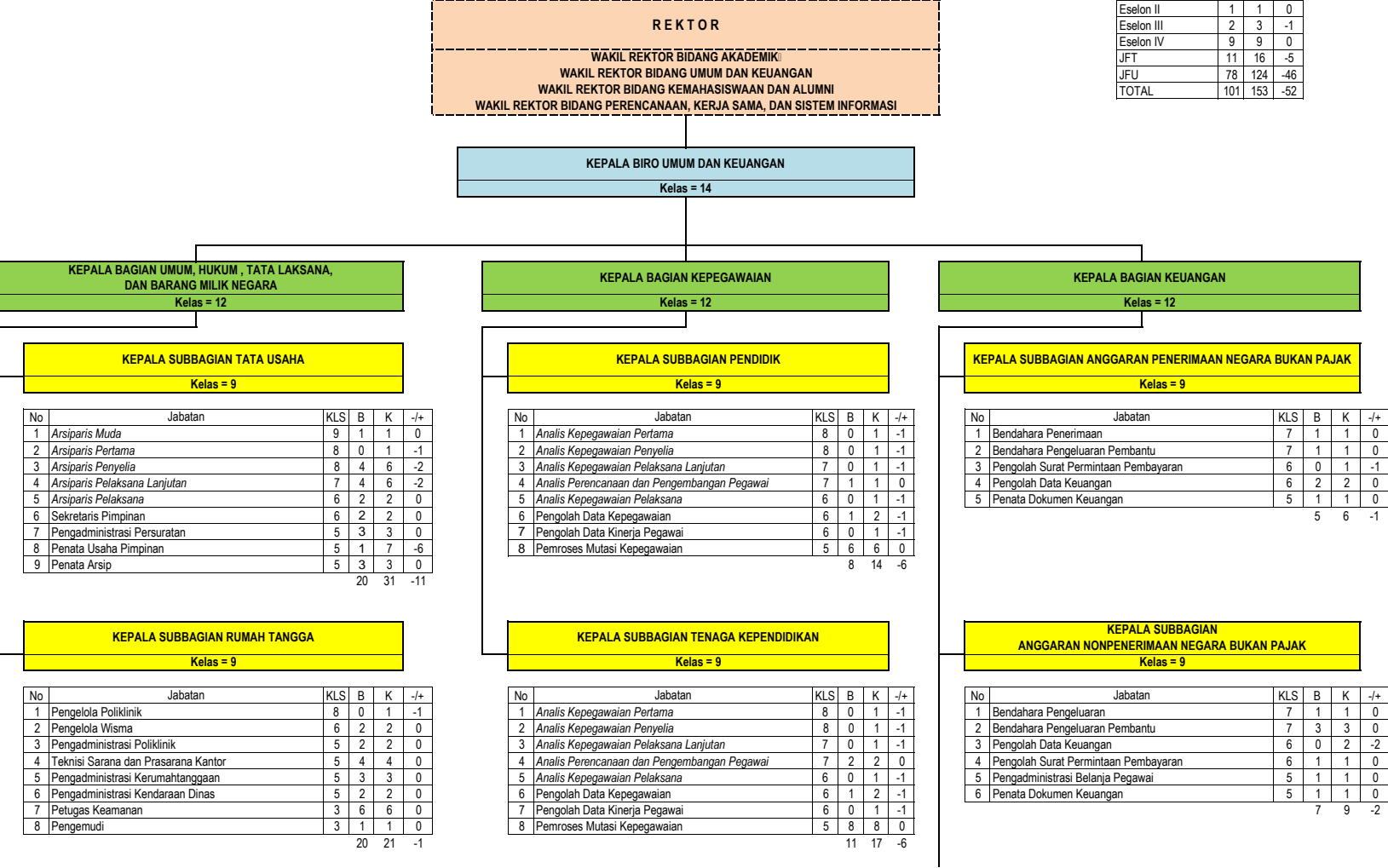

KEPALA SUBBAGIAN HUKUM DAN TATA LAKSANA

Kelas = 9

No	Jabatan	KLS	B	K	-/+
1	Penyusun Rancangan Peraturan Perundang-undangan dan Pertimbangan Hukum	7	2	2	0
2	Analisis Organisasi dan Tata Laksana	7	2	2	0
3	Pengolah Data Ketatalaksanaan	6	2	3	-1
4	Pengadministrasi Peraturan Perundang-undangan	5	2	2	0
		8	9		-1

KEPALA SUBBAGIAN BARANG MILIK NEGARA

Kelas = 9

No	Jabatan	KLS	B	K	-/+
1	Pengelola Pengadaan Barang/Jasa Pertama	8	0	1	-1
2	Analisis Barang Milik Negara	7	1	2	-1
3	Pengolah Data Barang Milik Negara	6	3	3	0
4	Pengadministrasi Barang Milik Negara	5	1	2	-1
5	Pengadministrasi Gudang	5	0	1	-1
		5	9		-4

KEPALA SUBBAGIAN AKUNTANSI DAN PELAPORAN

Kelas = 9

No	Jabatan	KLS	B	K	-/+
1	Penyusun Laporan Keuangan	7	3	3	0
2	Pengolah Data Keuangan	6	0	2	-2
3	Pengolah Surat Perintah Membayar	6	1	1	0
4	Penata Dokumen Keuangan	5	1	2	-1
		5	8		-3

PETA JABATAN
FAKULTAS HUKUM
UNIVERSITAS PATTIMURA

DEKAN
WAKIL DEKAN BIDANG AKADEMIK
WAKIL DEKAN BIDANG UMUM DAN KEUANGAN
WAKIL DEKAN BIDANG KEMAHASISWAAN DAN ALUMNI

JURUSAN

	KLS	B	K	-/+
1 Ketua Jurusan				
2 Sekretaris Jurusan				
3 Dosen				
a Guru Besar				
b Lektor Kepala				
c Lektor				
d Asisten Ahli				
4 Koordinator/Ketua Program Studi				
5 Kepala Laboratorium				
6 Teknisi Laboratorium	5	0	2	-2
	0	2		-2

KEPALA SUBBAGIAN AKADEMIK
Kelas = 8

No	Jabatan	KLS	B	K	-/+
1	Pengolah Data Akademik	6	1	2	-1
2	Pengadministrasi Akademik	5	3	3	0
3	Pengadministrasi Sarana Pendidikan	5	2	2	0
		6	7		-1

KEPALA SUBBAGIAN UMUM DAN BARANG MILIK NEGARA
Kelas = 8

No	Jabatan	KLS	B	K	-/+
1	Pengadministrasi Persuratan	5	1	1	0
2	Pengadministrasi Barang Milik Negara	5	1	1	0
3	Penata Usaha Pimpinan	5	1	5	-4
4	Teknisi Sarana dan Prasarana Kantor	5	0	2	-2
5	Pengemudi	3	1	1	0
6	Pramu Kantor	1	1	1	0
		5	11		-6

KEPALA SUBBAGIAN KEUANGAN DAN KEPEGAWAIAN
Kelas = 8

No	Jabatan	KLS	B	K	-/+
1	Pengolah Data, Program, Anggaran, dan Laporan	6	1	1	0
2	Bendahara Pengeluaran Pembantu	6	1	1	0
3	Pemroses Mutasi Kepegawaian	5	1	2	-1
4	Penata Dokumen Keuangan	5	1	1	0
		4	5		-1

KEPALA SUBBAGIAN KEMAHASISWAAN
Kelas = 8

No	Jabatan	KLS	B	K	-/+
1	Pengadministrasi Kemahasiswaan dan Alumni	5	1	1	0
2	Pengadministrasi Layanan Kesejahteraan Mahasiswa	5	0	1	-1
			1	2	-1

Rekapitulasi	Jumlah		
	B	K	F
Eselon II	0	0	0
Eselon III	1	1	0
Eselon IV	4	4	0
JFT	0	0	0
JFU	16	27	-11
TOTAL	21	32	-11

PETA JABATAN
FAKULTAS ILMU SOSIAL DAN ILMU POLITIK
UNIVERSITAS PATTIMURA

DEKAN
WAKIL DEKAN BIDANG AKADEMIK
WAKIL DEKAN BIDANG UMUM DAN KEUANGAN
WAKIL DEKAN BIDANG KEMAHASISWAAN DAN ALUMNI

Rekapitulasi	Jumlah		
	B	K	F
Eselon II	0	0	0
Eselon III	1	1	0
Eselon IV	4	4	0
JFT	0	0	0
JFU	11	16	-5
TOTAL	16	21	-5

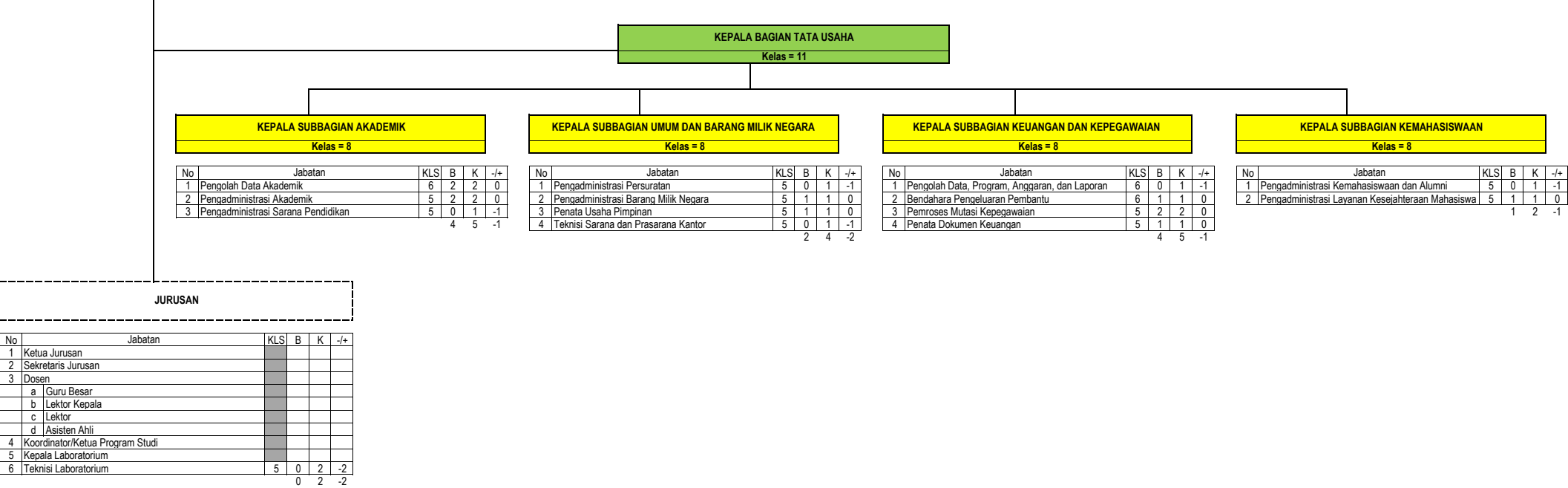

PETA JABATAN
FAKULTAS KEGURUAN DAN ILMU PENDIDIKAN
UNIVERSITAS PATTIMURA

Rekapitulasi	Jumlah		
	B	K	F
Eselon II	0	0	0
Eselon III	1	1	0
Eselon IV	4	4	0
JFT	0	33	-33
JFU	17	24	-7
TOTAL	22	62	-40

DEKAN
WAKIL DEKAN BIDANG AKADEMIK
WAKIL DEKAN BIDANG UMUM DAN KEUANGAN
WAKIL DEKAN BIDANG KEMAHASISWAAN DAN ALUMNI

KEPALA BAGIAN TATA USAHA
Kelas = 11

KEPALA SUBBAGIAN AKADEMIK
Kelas = 8

No	Jabatan	KLS	B	K	-/+
1	Pengolah Data Akademik	6	4	4	0
2	Pengadministrasi Akademik	5	1	2	-1
3	Pengadministrasi Sarana Pendidikan	5	1	1	0
		6	7	-1	

KEPALA SUBBAGIAN UMUM DAN BARANG MILIK NEGARA
Kelas = 8

No	Jabatan	KLS	B	K	-/+
1	Pengadministrasi Persuratan	5	1	1	0
2	Pengadministrasi Barang Milik Negara	5	2	2	0
3	Penata Usaha Pimpinan	5	0	1	-1
4	Teknisi Sarana dan Prasarana Kantor	5	0	2	-2
		3	6	-3	

KEPALA SUBBAGIAN KEUANGAN DAN KEPEGAWAIAN
Kelas = 8

No	Jabatan	KLS	B	K	-/+
1	Pengolah Data, Program, Anggaran, dan Laporan	6	2	2	0
2	Bendahara Pengeluaran Pembantu	6	2	2	0
3	Pemroses Mutasi Kepegawaian	5	1	1	0
4	Penata Dokumen Keuangan	5	2	2	0
		7	7	0	

KEPALA SUBBAGIAN KEMAHASISWAAN
Kelas = 8

No	Jabatan	KLS	B	K	-/+
1	Pengadministrasi Kemahasiswaan dan Alumni	5	1	1	0
2	Pengadministrasi Layanan Kesejahteraan Mahasiswa	5	0	1	-1
		1	2	-1	

JURUSAN

No	Jabatan	KLS	B	K	-/+
1	Ketua Jurusan				
2	Sekretaris Jurusan				
3	Dosen				
	a Guru Besar				
	b Lektor Kepala				
	c Lektor				
	d Asisten Ahli				
4	Koordinator/Ketua Program Studi				
5	Kepala Laboratorium				
6	Pranata Laboratorium Pendidikan Madya	11	0	3	-3
7	Pranata Laboratorium Pendidikan Muda	9	0	3	-3
8	Pranata Laboratorium Pendidikan Pertama	8	0	3	-3
9	Pranata Laboratorium Pendidikan Penyelia	8	0	8	-8
10	Pranata Laboratorium Pendidikan Pelaksana Lanjutan	7	0	8	-8
11	Pranata Laboratorium Pendidikan Pelaksana	6	0	8	-8
12	Teknisi Laboratorium	5	0	2	-2
		0	35	-35	

PETA JABATAN
FAKULTAS EKONOMI DAN BISNIS
UNIVERSITAS PATTIMURA

DEKAN
WAKIL DEKAN BIDANG AKADEMIK
WAKIL DEKAN BIDANG UMUM DAN KEUANGAN
WAKIL DEKAN BIDANG KEMAHASISWAAN DAN ALUMNI

Rekapitulasi	Jumlah		
	B	K	F
Eselon II	0	0	0
Eselon III	1	1	0
Eselon IV	4	4	0
JFT	0	0	0
JFU	11	33	-22
TOTAL	16	38	-22

KEPALA BAGIAN TATA USAHA
Kelas = 11

KEPALA SUBBAGIAN AKADEMIK
Kelas = 8

No	Jabatan	KLS	B	K	-/+
1	Pengolah Data Akademik	6	1	2	-1
2	Pengadministrasi Akademik	5	3	3	0
3	Pengadministrasi Sarana Pendidikan	5	0	1	-1
		4	6	-2	

KEPALA SUBBAGIAN UMUM DAN BARANG MILIK NEGARA
Kelas = 8

No	Jabatan	KLS	B	K	-/+
1	Pengadministrasi Persuratan	5	0	1	-1
2	Pengadministrasi Barang Milik Negara	5	1	1	0
3	Penata Usaha Pimpinan	5	0	1	-1
4	Teknisi Sarana dan Prasarana Kantor	5	0	1	-1
5	Pramu Kantor	1	1	1	0
		2	5	-3	

KEPALA SUBBAGIAN KEUANGAN DAN KEPEGAWAIAN
Kelas = 8

No	Jabatan	KLS	B	K	-/+
1	Pengolah Data, Program, Anggaran, dan Laporan	6	1	5	-4
2	Bendahara Pengeluaran Pembantu	6	1	5	-4
3	Pemroses Mutasi Kepegawaian	5	1	4	-3
4	Penata Dokumen Keuangan	5	1	4	-3
		4	18	-14	

KEPALA SUBBAGIAN KEMAHASISWAAN
Kelas = 8

No	Jabatan	KLS	B	K	-/+
1	Pengadministrasi Kemahasiswaan dan Alumni	5	1	1	0
2	Pengadministrasi Layanan Kesejahteraan Mahasiswa	5	0	1	-1
		1	2	-1	

JURUSAN

	KLS	B	K	-/+
1 Ketua Jurusan				
2 Sekretaris Jurusan				
3 Dosen				
a Guru Besar				
b Lektor Kepala				
c Lektor				
d Asisten Ahli				
4 Koordinator/Ketua Program Studi				
5 Kepala Laboratorium				
6 Teknisi Laboratorium	5	0	2	-2
		0	2	-2

PETA JABATAN
FAKULTAS PERTANIAN
UNIVERSITAS PATTIMURA

DEKAN
WAKIL DEKAN BIDANG AKADEMIK
WAKIL DEKAN BIDANG UMUM DAN KEUANGAN
WAKIL DEKAN BIDANG KEMAHASISWAAN DAN ALUMNI

Rekapitulasi	Jumlah		
	B	K	F
Eselon II	0	0	0
Eselon III	1	1	0
Eselon IV	4	4	0
JFT	0	12	-12
JFU	16	20	-4
TOTAL	21	37	-16

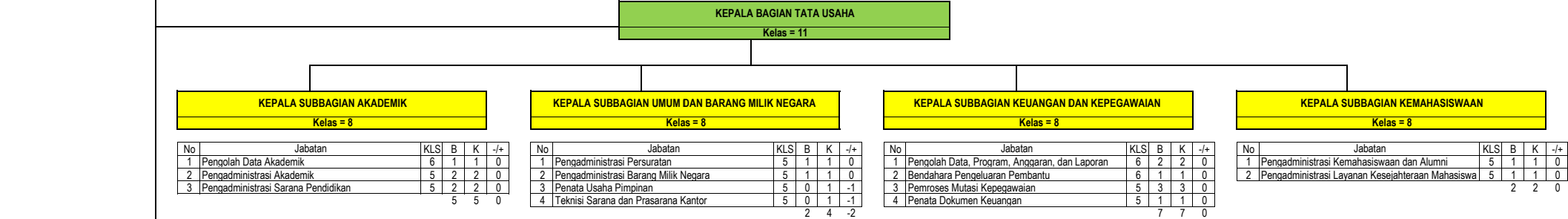

JURUSAN

No	Jabatan	KLS	B	K	-/+
1	Ketua Jurusan				
2	Sekretaris Jurusan				
3	Dosen				
	a Guru Besar				
	b Lektor Kepala				
	c Lektor				
	d Asisten Ahli				
4	Koordinator/Ketua Program Studi				
5	Kepala Laboratorium				
6	Pranata Laboratorium Pendidikan Madya	11	0	2	-2
7	Pranata Laboratorium Pendidikan Muda	9	0	2	-2
8	Pranata Laboratorium Pendidikan Pertama	8	0	2	-2
9	Pranata Laboratorium Pendidikan Penyelia	8	0	2	-2
10	Pranata Laboratorium Pendidikan Pelaksana Lanjutan	7	0	2	-2
11	Pranata Laboratorium Pendidikan Pelaksana	6	0	2	-2
12	Teknisi Laboratorium	5	0	2	-2
			0	14	-14

PETA JABATAN
FAKULTAS TEKNIK
UNIVERSITAS PATTIMURA

DEKAN
WAKIL DEKAN BIDANG AKADEMIK
WAKIL DEKAN BIDANG UMUM DAN KEUANGAN
WAKIL DEKAN BIDANG KEMAHASISWAAN DAN ALUMNI

Rekapitulasi	Jumlah		
	B	K	F
Eselon II	0	0	0
Eselon III	1	1	0
Eselon IV	4	4	0
JFT	10	20	-10
JFU	13	22	-9
TOTAL	28	47	-19

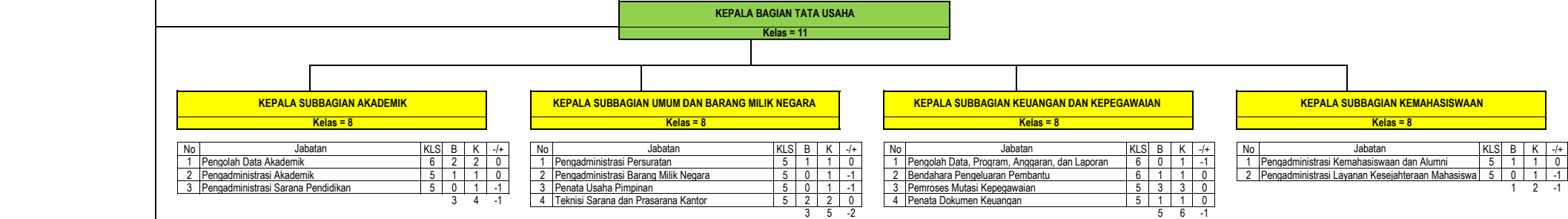

JURUSAN

No	Jabatan	KLS	B	K	-/+
1	Ketua Jurusan				
2	Sekretaris Jurusan				
3	Dosen				
	a Guru Besar				
	b Lektor Kepala				
	c Lektor				
	d Asisten Ahli				
4	Koordinator/Ketua Program Studi				
5	Kepala Laboratorium				
6	Pranata Laboratorium Pendidikan Madya	11	0	1	-1
7	Pranata Laboratorium Pendidikan Muda	9	1	2	-1
8	Pranata Laboratorium Pendidikan Pertama	8	1	2	-1
9	Pranata Laboratorium Pendidikan Penyelia	8	3	5	-2
10	Pranata Laboratorium Pendidikan Pelaksana Lanjutan	7	5	5	0
11	Pranata Laboratorium Pendidikan Pelaksana	6	0	5	-5
12	Teknisi Laboratorium	5	1	5	-4
		11	25		-14

PETA JABATAN
FAKULTAS PERIKANAN DAN KELAUTAN
UNIVERSITAS PATTIMURA

DEKAN
WAKIL DEKAN BIDANG AKADEMIK
WAKIL DEKAN BIDANG UMUM DAN KEUANGAN
WAKIL DEKAN BIDANG KEMAHASISWAAN DAN ALUMNI

Rekapitulasi	Jumlah		
	B	K	F
Eselon II	0	0	0
Eselon III	1	1	0
Eselon IV	4	4	0
JFT	4	18	-14
JFU	14	27	-13
TOTAL	23	50	-27

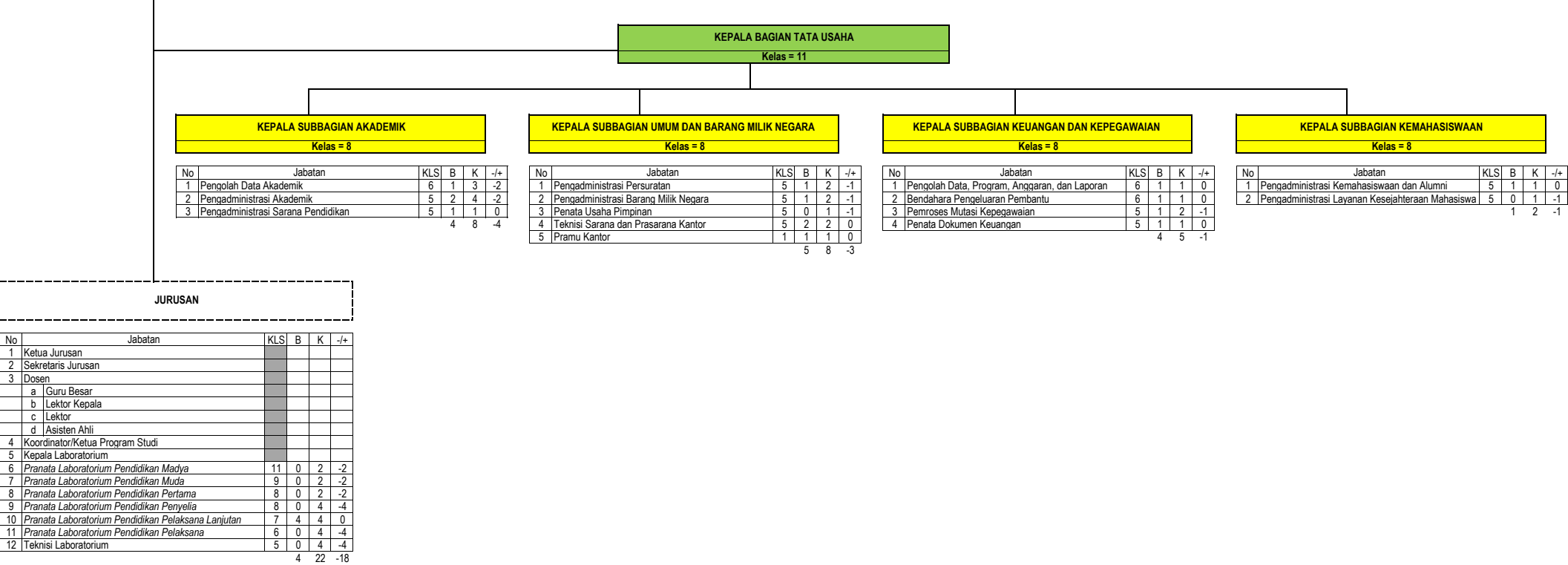

PETA JABATAN
FAKULTAS MATEMATIKA ILMU PENGETAHUAN ALAM
UNIVERSITAS PATTIMURA

Rekapitulasi	Jumlah		
	B	K	F
Eselon II	0	0	0
Eselon III	1	1	0
Eselon IV	4	4	0
JFT	14	34	-20
JFU	9	19	-10
TOTAL	28	58	-30

DEKAN
WAKIL DEKAN BIDANG AKADEMIK
WAKIL DEKAN BIDANG UMUM DAN KEUANGAN
WAKIL DEKAN BIDANG KEMAHASISWAAN DAN ALUMNI

KEPALA BAGIAN TATA USAHA
Kelas = 11

KEPALA SUBBAGIAN AKADEMIK
Kelas = 8

No	Jabatan	KLS	B	K	-/+
1	Pengolah Data Akademik	6	1	1	0
2	Pengadministrasi Akademik	5	1	1	0
3	Pengadministrasi Sarana Pendidikan	5	0	1	-1
		2	3	-1	

KEPALA SUBBAGIAN UMUM DAN BARANG MILIK NEGARA
Kelas = 8

No	Jabatan	KLS	B	K	-/+
1	Pengadministrasi Persuratan	5	1	1	0
2	Pengadministrasi Barang Milik Negara	5	0	1	-1
3	Penata Usaha Pimpinan	5	0	1	-1
4	Teknisi Sarana dan Prasarana Kantor	5	1	1	0
		2	4	-2	

KEPALA SUBBAGIAN KEUANGAN DAN KEPEGAWAIAN
Kelas = 8

No	Jabatan	KLS	B	K	-/+
1	Pengolah Data, Program, Anggaran, dan Laporan	6	0	1	-1
2	Bendahara Pengeluaran Pembantu	6	1	1	0
3	Pemroses Mutasi Kepegawaian	5	2	2	0
4	Penata Dokumen Keuangan	5	1	1	0
		4	5	-1	

KEPALA SUBBAGIAN KEMAHASISWAAN
Kelas = 8

No	Jabatan	KLS	B	K	-/+
1	Pengadministrasi Kemahasiswaan dan Alumni	5	0	1	-1
2	Pengadministrasi Layanan Kesejahteraan Mahasiswa	5	0	1	-1
		0	2	-2	

JURUSAN

No	Jabatan	KLS	B	K	-/+
1	Ketua Jurusan				
2	Sekretaris Jurusan				
3	Dosen				
a	Guru Besar				
b	Lektor Kepala				
c	Lektor				
d	Asisten Ahli				
4	Koordinator/Ketua Program Studi				
5	Kepala Laboratorium				
6	Pranata Laboratorium Pendidikan Madya	11	0	7	-7
7	Pranata Laboratorium Pendidikan Muda	9	5	7	-2
8	Pranata Laboratorium Pendidikan Pertama	8	2	5	-3
9	Pranata Laboratorium Pendidikan Penyelia	8	4	5	-1
10	Pranata Laboratorium Pendidikan Pelaksana Lanjutan	7	3	5	-2
11	Pranata Laboratorium Pendidikan Pelaksana	6	0	5	-5
12	Teknisi Laboratorium	5	1	5	-4
		15	39	-24	

PETA JABATAN
FAKULTAS KEDOKTERAN
UNIVERSITAS PATTIMURA

DEKAN
WAKIL DEKAN BIDANG AKADEMIK
WAKIL DEKAN BIDANG UMUM DAN KEUANGAN
WAKIL DEKAN BIDANG KEMAHASISWAAN DAN ALUMNI

JURUSAN

No	Jabatan	KLS	B	K	-/+
1	Ketua Jurusan				
2	Sekretaris Jurusan				
3	Dosen				
	a. Guru Besar				
	b. Lektor Kepala				
	c. Lektor				
	d. Asisten Ahli				
4	Koordinator/Ketua Program Studi				
5	Kepala Laboratorium				
6	Pranata Laboratorium Pendidikan Pertama	8	0	1	-1
7	Pranata Laboratorium Pendidikan Pelaksana Lanjutan	7	0	1	-1
8	Pranata Laboratorium Pendidikan Pelaksana	6	1	1	0
9	Teknisi Laboratorium	5	0	1	-1
		1	4		-3



Rekapitulasi	Jumlah		
	B	K	F
Eselon II	0	0	0
Eselon III	1	1	0
Eselon IV	2	2	0
JFT	1	3	-2
JFU	8	15	-7
TOTAL	12	21	-9

PETA JABATAN
PASCASARJANA
UNIVERSITAS PATTIMURA

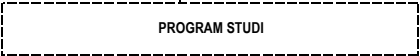
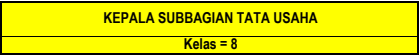

Rekapitulasi	Jumlah		
	B	K	F
Eselon II	0	0	0
Eselon III	0	0	0
Eselon IV	1	1	0
JFT	0	0	0
JFU	10	11	-1
TOTAL	11	12	-1

No	Jabatan	KLS	B	K	-/+
1	Pengolah Data Program, Anggaran, dan Laporan	6	1	1	0
2	Bendahara Pengeluaran Pembantu	6	1	1	0
3	Pengolah Data Akademik	6	2	2	0
4	Penata Dokumen Keuangan	5	1	1	0
5	Pengadministrasi Akademik	5	1	1	0
6	Pengadministrasi Kemahasiswaan dan Alumni	5	1	1	0
7	Pengadministrasi Barang Milik Negara	5	1	1	0
8	Teknisi Sarana dan Prasarana Kantor	5	1	1	0
9	Pengadministrasi Sarana Pendidikan	5	1	1	0
10	Penata Usaha Pimpinan	5	0	1	-1
			10	11	-1

No	Jabatan	KLS	B	K	-/+
1	Koordinator Program Studi				

PETA JABATAN
LEMBAGA PENELITIAN DAN PENGABDIAN KEPADA MASYARAKAT
UNIVERSITAS PATTIMURA

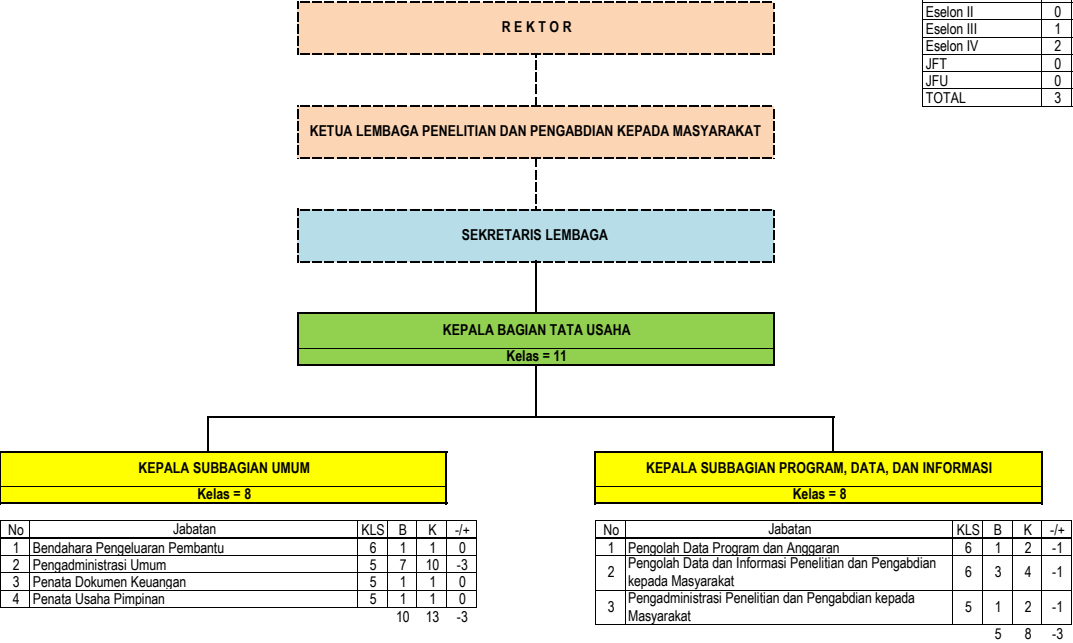

Rekapitulasi	Jumlah		
	B	K	F
Eselon II	0	0	0
Eselon III	1	1	0
Eselon IV	2	2	0
JFT	0	0	0
JFU	0	0	0
TOTAL	3	3	0

PETA JABATAN
LEMBAGA PENGEMBANGAN PEMBELAJARAN DAN PENJAMINAN MUTU
UNIVERSITAS PATTIMURA

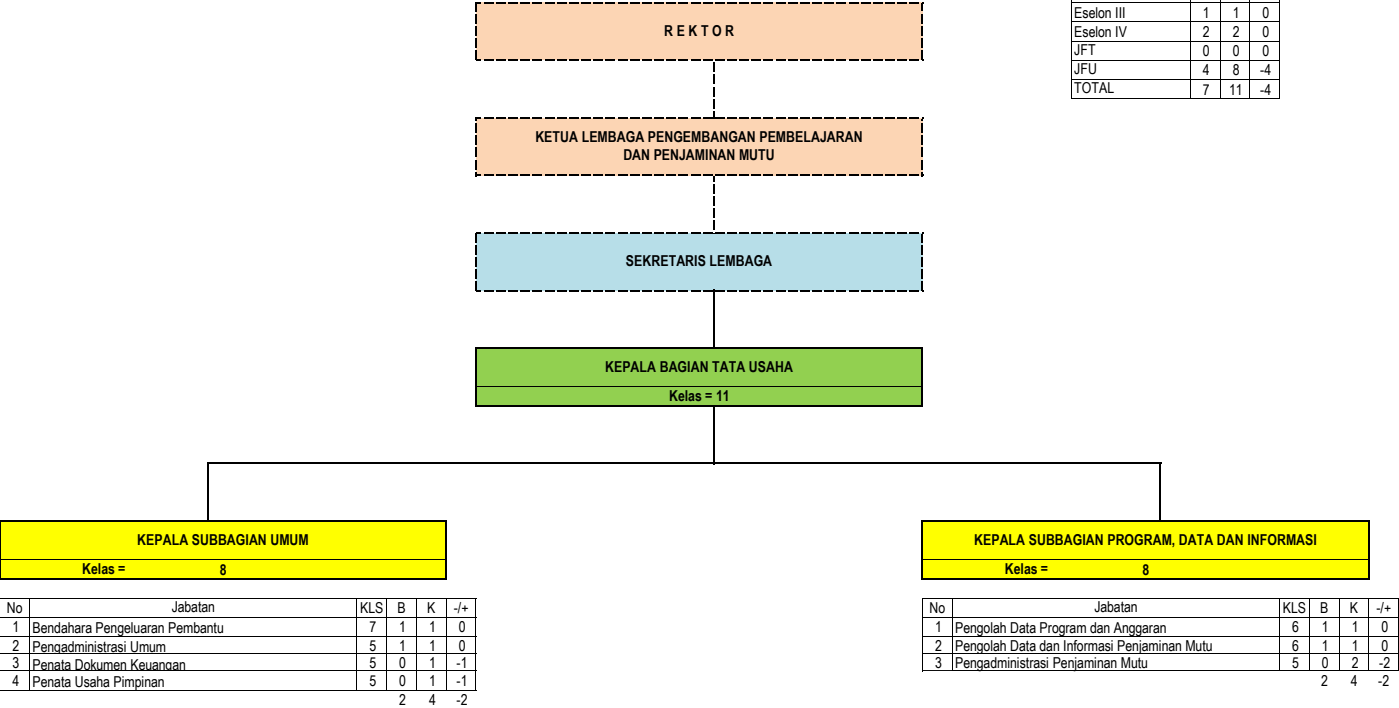

PETA JABATAN
UPT PERPUSTAKAAN
UNIVERSITAS PATTIMURA

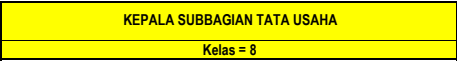

No	Jabatan	KLS	B	K	-/+
1	Pustakawan Madya	11	3	3	0
2	Pustakawan Muda	9	1	2	-1
3	Pustakawan Pertama	8	0	2	-2
4	Pustakawan Penyelia	8	4	7	-3
5	Pustakawan Pelaksana Lanjutan	7	0	5	-5
6	Pustakawan Pelaksana	6	0	2	-2
		8	21	-11	

Rekapitulasi	Jumlah		
	B	K	F
Eselon II	0	0	0
Eselon III	1	1	0
Eselon IV	1	1	0
JFT	8	21	-13
JFU	9	18	-9
TOTAL	19	41	-22

No	Jabatan	KLS	B	K	-/+
1	Bendahara Pengeluaran Pembantu	6	1	1	0
2	Pengadministrasi Umum	5	5	5	0
3	Pengadministrasi Perpustakaan	5	3	10	-7
4	Pengelola Pustaka Elektronik	6	0	2	-2
			9	18	-9

PETA JABATAN
UPT TEKNOLOGI INFORMASI DAN KOMUNIKASI
UNIVERSITAS PATTIMURA

REKTOR

KEPALA UPT TEKNOLOGI INFORMASI DAN KOMUNIKASI

KEPALA SUBBAGIAN TATA USAHA
Kelas = 9

No	Jabatan	KLS	B	K	-/+
1	Pengelola Sistem dan Jaringan	7	3	4	-1
2	Bendahara Pengeluaran Pembantu	6	1	1	0
3	Pengelola Laman	6	1	2	-1
4	Teknisi Komputer	5	0	5	-5
5	Pengadministrasi Umum	5	0	2	-2
			5	14	-9

No	Jabatan	KLS	B	K	-/+
1	Pranata Komputer Madya	11	0	2	-2
2	Pranata Komputer Muda	9	0	2	-2
3	Pranata Komputer Pertama	8	0	4	-4
4	Pranata Komputer Penyelia	8	0	2	-2
5	Pranata Komputer Pelaksana Lanjutan	7	0	2	-2
6	Pranata Komputer Pelaksana	6	0	4	-4
			0	16	-16

Rekapitulasi	Jumlah		
	B	K	F
Eselon II	0	0	0
Eselon II	0	0	0
Eselon II	1	1	0
JFT	0	16	-16
JFU	5	14	-9
TOTAL	6	31	-25

MENTERI RISET, TEKNOLOGI, DAN PENDIDIKAN TINGGI
REPUBLIK INDONESIA,

TTD.

MOHAMAD NASIR

Salinan sesuai dengan aslinya
Kepala Biro Hukum dan Organisasi
Kementerian Riset, Teknologi, dan Pendidikan Tinggi,

TTD.

Ani Nurdiani Azizah
NIP. 195812011985032001