

SALINAN

PERATURAN MENTERI RISET, TEKNOLOGI, DAN PENDIDIKAN TINGGI
REPUBLIK INDONESIA
NOMOR 113 TAHUN 2016
TENTANG
KELAS JABATAN DI UNIVERSITAS PALANGKA RAYA

DENGAN RAHMAT TUHAN YANG MAHA ESA

MENTERI RISET, TEKNOLOGI, DAN PENDIDIKAN TINGGI
REPUBLIK INDONESIA,

- Menimbang : a. bahwa untuk melaksanakan ketentuan Pasal 6 ayat (1) Peraturan Menteri Pendayagunaan Aparatur Negara dan Reformasi Birokrasi Nomor 39 Tahun 2013 tentang Penetapan Kelas Jabatan di lingkungan Instansi Pemerintah, perlu menetapkan Kelas Jabatan di lingkungan Kementerian Riset, Teknologi, dan Pendidikan Tinggi;
- b. bahwa sesuai dengan hasil evaluasi jabatan di Universitas Palangka Raya telah memperoleh persetujuan Menteri Pendayagunaan Aparatur Negara dan Reformasi Birokrasi berdasarkan Surat Nomor B-3362/M.PANRB/10/2015;
- c. bahwa berdasarkan pertimbangan sebagaimana dimaksud dalam huruf a dan huruf b, perlu menetapkan Peraturan Menteri Riset, Teknologi, dan Pendidikan Tinggi tentang Kelas Jabatan di Universitas Palangka Raya;

- Mengingat : 1. Undang-Undang Nomor 5 Tahun 2014 tentang Aparatur Sipil Negara (Lembaran Negara Republik Indonesia Tahun 2014 Nomor 6, Tambahan Lembaran Negara Republik Indonesia Nomor 5494);
2. Peraturan Pemerintah Nomor 9 Tahun 2003 tentang Wewenang Pengangkatan, Pemindahan, dan Pemberhentian Pegawai Negeri Sipil (Lembaran Negara Republik Indonesia Tahun 2003 Nomor 15, Tambahan Lembaran Negara Republik Indonesia Nomor 4263) sebagaimana telah diubah dengan Peraturan Pemerintah Nomor 63 Tahun 2009 tentang Perubahan atas Peraturan Pemerintah Nomor 9 Tahun 2003 tentang Wewenang Pengangkatan, Pemindahan, dan Pemberhentian Pegawai Negeri Sipil (Lembaran Negara Republik Indonesia Tahun 2009 Nomor 164);
3. Peraturan Presiden Nomor 13 Tahun 2015 tentang Kementerian Riset, Teknologi, dan Pendidikan Tinggi (Lembaran Negara Republik Indonesia Tahun 2015 Nomor 14);
4. Keputusan Presiden Nomor 121/P Tahun 2014 tentang Pembentukan Kementerian dan Pengangkatan Menteri Kabinet Kerja Periode Tahun 2014-2019;
5. Peraturan Menteri Pendayagunaan Aparatur Negara dan Reformasi Birokrasi Nomor 39 Tahun 2013 tentang Penetapan Kelas Jabatan di lingkungan Instansi Pemerintah (Berita Negara Republik Indonesia Tahun 2013 Nomor 1636);
6. Peraturan Menteri Riset, Teknologi, dan Pendidikan Tinggi Nomor 15 Tahun 2015 tentang Organisasi dan Tata Kerja Kementerian Riset, Teknologi, dan Pendidikan Tinggi (Berita Negara Republik Indonesia Tahun 2015 Nomor 889);
7. Peraturan Menteri Riset, Teknologi, dan Pendidikan Tinggi Nomor 47 Tahun 2015 tentang Organisasi dan Tata Kerja Universitas Palangka Raya (Berita Negara Republik Indonesia Tahun 2015 Nomor 2049);

MEMUTUSKAN:

Menetapkan : PERATURAN MENTERI RISET, TEKNOLOGI, DAN PENDIDIKAN TINGGI TENTANG KELAS JABATAN DI UNIVERSITAS PALANGKA RAYA.

Pasal 1

Peraturan Menteri ini mengatur mengenai kelas jabatan di Universitas Palangka Raya yang terdiri atas:

- a. jabatan struktural; dan
- b. jabatan fungsional.

Pasal 2

Kelas jabatan sebagaimana dimaksud dalam Pasal 1 ditetapkan berdasarkan persetujuan penetapan hasil evaluasi jabatan oleh menteri yang menyelenggarakan urusan pemerintahan di bidang pendayagunaan aparatur negara dan reformasi birokrasi.

Pasal 3

- (1) Kelas jabatan sebagaimana dimaksud dalam Pasal 1 tercantum dalam Lampiran yang merupakan bagian tidak terpisahkan dari Peraturan Menteri ini.
- (2) Lampiran sebagaimana dimaksud pada ayat (1) terdiri atas:
 - a. rekapitulasi kelas jabatan dan persediaan pegawai sebagaimana tercantum dalam Lampiran I;
 - b. daftar nama jabatan struktural, kelas jabatan, dan persediaan pegawai sebagaimana tercantum dalam Lampiran II;
 - c. daftar nama jabatan fungsional, kelas jabatan, dan persediaan pegawai sebagaimana tercantum dalam Lampiran III;

- d. tabel hasil evaluasi jabatan struktural sebagaimana tercantum dalam Lampiran IV;
- e. tabel hasil evaluasi jabatan fungsional sebagaimana tercantum dalam Lampiran V; dan
- f. peta jabatan sebagaimana tercantum dalam Lampiran VI.

Pasal 4

Kelas jabatan dan pemangku jabatan di Universitas Palangka Raya ditetapkan oleh Rektor.

Pasal 5

Kelas jabatan sebagaimana dimaksud dalam Pasal 3 digunakan sebagai dasar pembayaran tunjangan kinerja bagi pegawai di Universitas Palangka Raya terhitung sejak organisasi dan tata kerja Universitas Palangka Raya diterapkan berdasarkan Peraturan Menteri Riset, Teknologi, dan Pendidikan Tinggi Nomor 47 Tahun 2015 tentang Organisasi dan Tata Kerja Universitas Palangka Raya (Berita Negara Republik Indonesia Tahun 2015 Nomor 2049).

Pasal 6

Pada saat Peraturan Menteri ini mulai berlaku, semua ketentuan mengenai kelas jabatan di Universitas Palangka Raya yang telah ada sebelumnya, dicabut dan dinyatakan tidak berlaku.

Pasal 7

Peraturan Menteri ini mulai berlaku pada tanggal diundangkan.

Agar setiap orang mengetahuinya, memerintahkan pengundangan Peraturan Menteri ini dengan penempatannya dalam Berita Negara Republik Indonesia.

Ditetapkan di Jakarta
pada tanggal 23 Desember 2016

MENTERI RISET, TEKNOLOGI,
DAN PENDIDIKAN TINGGI
REPUBLIK INDONESIA,

TTD.

MOHAMAD NASIR

Diundangkan di Jakarta
Pada tanggal 27 Desember 2016

DIREKTUR JENDERAL
PERATURAN PERUNDANG-UNDANGAN
KEMENTERIAN HUKUM DAN HAK ASASI MANUSIA
REPUBLIK INDONESIA,

TTD.

WIDODO EKATJAHJANA

BERITA NEGARA REPUBLIK INDONESIA TAHUN 2016 NOMOR 2022

Salinan sesuai dengan aslinya
Kepala Biro Hukum dan Organisasi
Kementerian Riset, Teknologi, dan Pendidikan Tinggi,

TTD.

Ani Nurdiani Azizah
NIP. 195812011985032001

SALINAN
LAMPIRAN I
PERATURAN MENTERI RISET, TEKNOLOGI, DAN PENDIDIKAN TINGGI
NOMOR 113 TAHUN 2016
TENTANG KELAS JABATAN DI UNIVERSITAS PALANGKA RAYA

REKAPITULASI KELAS JABATAN DAN PERSEDIAAN PEGAWAI
DI UNIVERSITAS PALANGKA RAYA

No.	Kelas Jabatan	Persediaan Pegawai
1	2	3
1	14	2
2	13	0
3	12	6
4	11	10
5	10	0
6	9	23
7	8	30
8	7	4
9	6	56
10	5	120
11	4	0
12	3	27
13	2	0
14	1	2
TOTAL		280

MENTERI RISET, TEKNOLOGI, DAN PENDIDIKAN TINGGI
REPUBLIK INDONESIA,

TTD.

MOHAMAD NASIR

Salinan sesuai dengan aslinya
Kepala Biro Hukum dan Organisasi
Kementerian Riset, Teknologi, dan Pendidikan Tinggi,

TTD.

Ani Nurdiani Azizah
NIP. 195812011985032001

SALINAN
LAMPIRAN II
PERATURAN MENTERI RISET, TEKNOLOGI, DAN PENDIDIKAN TINGGI
NOMOR 113 TAHUN 2016
TENTANG KELAS JABATAN DI UNIVERSITAS PALANGKA RAYA

DAFTAR NAMA JABATAN STRUKTURAL, KELAS JABATAN, DAN PERSEDIAAN PEGAWAI
DI UNIVERSITAS PALANGKA RAYA

No.	Nama Jabatan Struktural	Kelas Jabatan	Persediaan Pegawai	Keterangan
1	2	3	4	5
1	Kepala Biro Akademik, Kemahasiswaan dan <u>Perencanaan</u>	14	1	
2	Kepala Bagian Akademik dan Kerjasama	12	1	
3	Kepala Subbagian Akademik dan Evaluasi	9	1	
4	Kepala Subbagian Registrasi dan Statistik	8	1	
5	Kepala Subbagian Sarana Akademik	8	1	
6	Kepala Subbagian Kerja Sama	9	1	
7	Kepala Bagian Kemahasiswaan	12	1	
8	Kepala Subbagian Minat, Penalaran dan Informasi <u>Kemahasiswaan</u>	9	1	
9	Kepala Subbagian Kesejahteraan Mahasiswa	8	1	
10	Kepala Bagian Perencanaan	12	1	
11	Kepala Subbagian Program dan Penganggaran	9	1	
12	Kepala Subbagian Evaluasi Pelaksanaan Program <u>dan Penganggaran</u>	9	1	
13	Kepala Biro Umum dan Keuangan	14	1	

No.	Nama Jabatan Struktural	Kelas Jabatan	Persediaan Pegawai	Keterangan
1	2	3	4	5
14	Kepala Bagian Umum, Hukum, Tata Laksana dan Barang Milik Negara	12	1	
15	Kepala Subbagian Tata Usaha	9	1	
16	Kepala Subbagian Hukum dan Tata Laksana	9	1	
17	Kepala Subbagian Rumah Tangga	9	1	
18	Kepala Subbagian Barang Milik Negara	9	1	
19	Kepala Bagian Kepegawaian	12	1	
20	Kepala Subbagian Pendidik	9	1	
21	Kepala Subbagian Tenaga Kependidikan	9	1	
22	Kepala Bagian Keuangan	12	1	
23	Kepala Subbagian Anggaran Nonpenerimaan Negara Bukan Pajak	9	1	
24	Kepala Subbagian Anggaran Penerimaan Negara Bukan Pajak	9	1	
25	Kepala Subbagian Akuntansi dan Pelaporan	9	1	
26	Kepala Bagian Tata Usaha Fakultas Ekonomi dan Bisnis	11	1	
27	Kepala Subbagian Akademik Fakultas Ekonomi dan Bisnis	8	1	
28	Kepala Subbagian Kemahasiswaan Fakultas Ekonomi dan Bisnis	8	1	
29	Kepala Subbagian Umum Fakultas Ekonomi dan Bisnis	8	1	
30	Kepala Bagian Tata Usaha Fakultas Keguruan dan Ilmu Pendidikan	11	1	
31	Kepala Subbagian Akademik Fakultas Keguruan dan Ilmu Pendidikan	8	1	
32	Kepala Subbagian Kemahasiswaan Fakultas Keguruan dan Ilmu Pendidikan	8	1	
33	Kepala Subbagian Umum Fakultas Keguruan dan Ilmu Pendidikan	8	1	

No.	Nama Jabatan Struktural		Kelas Jabatan	Persediaan Pegawai	Keterangan
1	2		3	4	5
34	Kepala Bagian Tata Usaha	Fakultas Pertanian	11	1	
35	Kepala Subbagian Akademik	Fakultas Pertanian	8	1	
36	Kepala Subbagian Kemahasiswaan	Fakultas Pertanian	8	1	
37	Kepala Subbagian Umum	Fakultas Pertanian	8	1	
38	Kepala Bagian Tata Usaha	Fakultas Teknik	11	1	
39	Kepala Subbagian Akademik dan Kemahasiswaan	Fakultas Teknik	8	1	
40	Kepala Subbagian Umum dan Keuangan	Fakultas Teknik	8	1	
41	Kepala Bagian Tata Usaha	Fakultas Hukum	11	1	
42	Kepala Subbagian Akademik dan Kemahasiswaan	Fakultas Hukum	8	1	
43	Kepala Subbagian Umum dan Keuangan	Fakultas Hukum	8	1	
44	Kepala Bagian Tata Usaha	Fakultas Ilmu Sosial dan Ilmu Politik	11	1	
45	Kepala Subbagian Akademik dan Kemahasiswaan	Fakultas Ilmu Sosial dan Ilmu Politik	8	1	
46	Kepala Subbagian Umum dan Keuangan	Fakultas Ilmu Sosial dan Ilmu Politik	8	1	
47	Kepala Bagian Tata Usaha	Fakultas Kedokteran	11	1	
48	Kepala Subbagian Akademik dan Kemahasiswaan	Fakultas Kedokteran	8	1	
49	Kepala Subbagian Umum dan Keuangan	Fakultas Kedokteran	8	1	
50	Kepala Bagian Tata Usaha	Fakultas Matematika dan Ilmu Pengetahuan Alam	11	1	
51	Kepala Subbagian Akademik dan Kemahasiswaan	Fakultas Matematika dan Ilmu Pengetahuan Alam	8	1	
52	Kepala Subbagian Umum dan Keuangan	Fakultas Matematika dan Ilmu Pengetahuan Alam	8	1	
53	Kepala Subbagian Tata Usaha	Pascasarjana	8	1	

No.	Nama Jabatan Struktural		Kelas Jabatan	Persediaan Pegawai	Keterangan
1	2		3	4	5
54	Kepala Bagian Tata Usaha	Lembaga Penelitian dan Pengabdian kepada Masyarakat	11	1	
55	Kepala Subbagian Umum	Lembaga Penelitian dan Pengabdian kepada Masyarakat	8	1	
56	Kepala Subbagian Program, Data, dan Informasi	Lembaga Penelitian dan Pengabdian kepada Masyarakat	8	1	
57	Kepala Bagian Tata Usaha	Lembaga Pengembangan Pembelajaran dan Penjaminan Mutu	11	1	
58	Kepala Subbagian Umum	Lembaga Pengembangan Pembelajaran dan Penjaminan Mutu	8	1	
59	Kepala Subbagian Program, Data, dan Informasi	Lembaga Pengembangan Pembelajaran dan Penjaminan Mutu	8	1	
60	Kepala Subbagian Tata Usaha	UPT Perpustakaan	8	1	
61	Kepala Subbagian Tata Usaha	UPT Teknologi Informasi dan Komunikasi	9	1	
	TOTAL			61	

MENTERI RISET, TEKNOLOGI, DAN PENDIDIKAN TINGGI
REPUBLIK INDONESIA,

TTD.

MOHAMAD NASIR

Salinan sesuai dengan aslinya
Kepala Biro Hukum dan Organisasi
Kementerian Riset, Teknologi, dan Pendidikan Tinggi,

TTD.

Ani Nurdiani Azizah
NIP. 195812011985032001

SALINAN
LAMPIRAN III
PERATURAN MENTERI RISET, TEKNOLOGI, DAN PENDIDIKAN TINGGI
NOMOR 113 TAHUN 2016
TENTANG KELAS JABATAN DI UNIVERSITAS PALANGKA RAYA

DAFTAR NAMA JABATAN FUNGSIONAL, KELAS JABATAN DAN PERSEDIAAN PEGAWAI
DI UNIVERSITAS PALANGKA RAYA

No.	Nama Jabatan Fungsional	Unit Organisasi	Kelas Jabatan	Persediaan Pegawai	Keterangan
1	2	3	4	5	6
	JABATAN FUNGSIONAL TERTENTU				
1	Analisis Kepegawaian Pertama	Universitas Palangka Raya	8	0	
2	Analisis Kepegawaian Pelaksana	Universitas Palangka Raya	6	0	
3	Arsiparis Pelaksana Lanjutan	Universitas Palangka Raya	7	0	
4	Arsiparis Pelaksana	Universitas Palangka Raya	6	0	
5	Pengelola Pengadaan Barang/Jasa Pertama	Universitas Palangka Raya	8	1	
6	Pranata Komputer Muda	Universitas Palangka Raya	9	0	
7	Pranata Komputer Pertama	Universitas Palangka Raya	8	0	
8	Pranata Komputer Penyelia	Universitas Palangka Raya	8	0	
9	Pranata Komputer Pelaksana Lanjutan	Universitas Palangka Raya	7	0	
10	Pranata Komputer Pelaksana	Universitas Palangka Raya	6	0	
11	Pranata Laboratorium Pendidikan Madya	Universitas Palangka Raya	11	0	
12	Pranata Laboratorium Pendidikan Muda	Universitas Palangka Raya	9	3	
13	Pranata Laboratorium Pendidikan Pertama	Universitas Palangka Raya	8	1	
14	Pranata Laboratorium Pendidikan Penyelia	Universitas Palangka Raya	8	0	
15	Pranata Laboratorium Pendidikan Pelaksana Lanjutan	Universitas Palangka Raya	7	1	
16	Pranata Laboratorium Pendidikan Pelaksana	Universitas Palangka Raya	6	1	
17	Pustakawan Muda	Universitas Palangka Raya	9	5	
18	Pustakawan Pertama	Universitas Palangka Raya	8	0	
19	Pustakawan Penyelia	Universitas Palangka Raya	8	0	
20	Pustakawan Pelaksana Lanjutan	Universitas Palangka Raya	7	0	
21	Pustakawan Pelaksana	Universitas Palangka Raya	6	0	
	JUMLAH PERSEDIAAN PEGAWAI JABATAN FUNGSIONAL TERTENTU			12	

No.	Nama Jabatan Fungsional	Unit Organisasi	Kelas Jabatan	Persediaan Pegawai	Keterangan
1	2	3	4	5	6
	JABATAN FUNSIONAL UMUM				
22	Pengelola Poliklinik	Universitas Palangka Raya	8	0	
23	Analisis Barang Milik Negara	Universitas Palangka Raya	7	1	
24	Analisis Kerja Sama	Universitas Palangka Raya	7	0	
25	Analisis Organisasi dan Tata Laksana	Universitas Palangka Raya	7	0	
26	Analisis Pelaksanaan Program dan Anggaran	Universitas Palangka Raya	7	0	
27	Analisis Perencanaan dan Pengembangan Pegawai	Universitas Palangka Raya	7	0	
28	Bendahara Penerimaan	Universitas Palangka Raya	7	1	
29	Bendahara Pengeluaran	Universitas Palangka Raya	7	1	
30	Pengelola Sistem dan Jaringan	Universitas Palangka Raya	7	0	
31	Penyusun Informasi dan Publikasi	Universitas Palangka Raya	7	0	
32	Penyusun Laporan Keuangan	Universitas Palangka Raya	7	0	
33	Penyusun Program dan Anggaran	Universitas Palangka Raya	7	0	
34	Penyusun Program Minat, Bakat, dan Penalaran Mahasiswa	Universitas Palangka Raya	7	0	
35	Bendahara Pengeluaran Pembantu	Universitas Palangka Raya	6	15	
36	Pengelola Laman	Universitas Palangka Raya	6	1	
37	Pengelola Pustaka Elektronik	Universitas Palangka Raya	6	0	
38	Pengelola Sistem Informasi Perguruan Tinggi	Universitas Palangka Raya	6	1	
39	Pengelola Wisma	Universitas Palangka Raya	6	0	
40	Pengolah Bahan Pustaka	Universitas Palangka Raya	6	0	
41	Pengolah Data Akademik	Universitas Palangka Raya	6	9	
42	Pengolah Data Barang Milik Negara	Universitas Palangka Raya	6	1	
43	Pengolah Data Kemahasiswaan dan Alumni	Universitas Palangka Raya	6	1	
44	Pengolah Data Kepegawaian	Universitas Palangka Raya	6	3	
45	Pengolah Data Kerja Sama	Universitas Palangka Raya	6	1	
46	Pengolah Data Kesejahteraan Mahasiswa	Universitas Palangka Raya	6	1	
47	Pengolah Data Ketatalaksanaan	Universitas Palangka Raya	6	1	
48	Pengolah Data Keuangan	Universitas Palangka Raya	6	7	
49	Pengolah Data Kinerja Pegawai	Universitas Palangka Raya	6	0	
50	Pengolah Data Minat, Bakat, dan Penalaran Mahasiswa	Universitas Palangka Raya	6	1	
51	Pengolah Data Pelaksanaan Program dan Anggaran	Universitas Palangka Raya	6	2	

No.	Nama Jabatan Fungsional	Unit Organisasi	Kelas Jabatan	Persediaan Pegawai	Keterangan
1	2	3	4	5	6
52	Pengolah Data Penelitian dan Pengabdian kepada Masyarakat	Universitas Palangka Raya	6	0	
53	Pengolah Data Penjaminan Mutu	Universitas Palangka Raya	6	1	
54	Pengolah Data Perencanaan Program dan Anggaran	Universitas Palangka Raya	6	6	
55	Pengolah Data Program, Anggaran, dan Laporan	Universitas Palangka Raya	6	1	
56	Pengolah Data Registrasi	Universitas Palangka Raya	6	1	
57	Pengolah Data Sarana dan Prasarana Pendidikan	Universitas Palangka Raya	6	0	
58	Pengolah Surat Perintah Membayar	Universitas Palangka Raya	6	1	
59	Pengolah Surat Permintaan Pembayaran	Universitas Palangka Raya	6	1	
60	Sekretaris Pimpinan	Universitas Palangka Raya	6	0	
61	Pemroses Mutasi Kepegawaian	Universitas Palangka Raya	5	9	
62	Penata Arsip	Universitas Palangka Raya	5	1	
63	Penata Dokumen	Universitas Palangka Raya	5	0	
64	Penata Dokumen Keuangan	Universitas Palangka Raya	5	8	
65	Penata Usaha Pimpinan	Universitas Palangka Raya	5	2	
66	Pengadministrasi Akademik	Universitas Palangka Raya	5	28	
67	Pengadministrasi Barang Milik Negara	Universitas Palangka Raya	5	9	
68	Pengadministrasi Beasiswa	Universitas Palangka Raya	5	0	
69	Pengadministrasi Belanja Pegawai	Universitas Palangka Raya	5	0	
70	Pengadministrasi Data Alumni	Universitas Palangka Raya	5	0	
71	Pengadministrasi Data Penelitian dan Pengabdian kepada Masyarakat	Universitas Palangka Raya	5	5	
72	Pengadministrasi Gudang	Universitas Palangka Raya	5	0	
73	Pengadministrasi Kemahasiswaan dan Alumni	Universitas Palangka Raya	5	7	
74	Pengadministrasi Kerja Sama	Universitas Palangka Raya	5	1	
75	Pengadministrasi Kerumahtanggaan	Universitas Palangka Raya	5	4	
76	Pengadministrasi Layanan Kegiatan Kemahasiswaan	Universitas Palangka Raya	5	1	
77	Pengadministrasi Layanan Kesejahteraan Mahasiswa	Universitas Palangka Raya	5	0	
78	Pengadministrasi Minat, Bakat, dan Penalaran Mahasiswa	Universitas Palangka Raya	5	0	
79	Pengadministrasi Penjaminan Mutu	Universitas Palangka Raya	5	0	
80	Pengadministrasi Peraturan Perundang-undangan	Universitas Palangka Raya	5	0	

No.	Nama Jabatan Fungsional	Unit Organisasi	Kelas Jabatan	Persediaan Pegawai	Keterangan
1	2	3	4	5	6
81	Pengadministrasi Perpustakaan	Universitas Palangka Raya	5	3	
82	Pengadministrasi Persuratan	Universitas Palangka Raya	5	25	
83	Pengadministrasi Poliklinik	Universitas Palangka Raya	5	0	
84	Pengadministrasi Program dan Anggaran	Universitas Palangka Raya	5	3	
85	Pengadministrasi Sarana Pendidikan	Universitas Palangka Raya	5	7	
86	Pengadministrasi Umum	Universitas Palangka Raya	5	1	
87	Teknisi Laboratorium	Universitas Palangka Raya	5	4	
88	Teknisi Sarana dan Prasarana Kantor	Universitas Palangka Raya	5	1	
89	Teknisi Sarana Pendidikan	Universitas Palangka Raya	5	1	
90	Caraka	Universitas Palangka Raya	3	1	
91	Pengemudi	Universitas Palangka Raya	3	1	
92	Petugas Keamanan	Universitas Palangka Raya	3	23	
93	Pramu Sarana Pendidikan	Universitas Palangka Raya	3	0	
94	Pramu Taman	Universitas Palangka Raya	3	2	
95	Pramu Kantor	Universitas Palangka Raya	1	2	
	JUMLAH PERSEDIAAN PEGAWAI JABATAN FUNSIONAL UMUM			207	
	TOTAL			219	

MENTERI RISET, TEKNOLOGI, DAN PENDIDIKAN TINGGI
 REPUBLIK INDONESIA,

TTD.

Salinan sesuai dengan aslinya
 Kepala Biro Hukum dan Organisasi
 Kementerian Riset, Teknologi, dan Pendidikan Tinggi,

MOHAMAD NASIR

TTD.

Ani Nurdiani Azizah
 NIP. 195812011985032001

TABEL HASIL EVALUASI JABATAN STRUKTURAL
DI UNIVERSITAS PALANGKA RAYA

NO.	NAMA JABATAN	UNIT ORGANISASI				KELAS JABATAN	HARGA JABATAN	FAKTOR 1 RUANG LINGKUP + DAMPAK (1-5)		FAKTOR 2 PENGATURAN ORGANISASI (1-3)		FAKTOR 3 WEWENANG PENYELIAAN + MANAJERIAL (1-3)		FAKTOR 4 HUBUNGAN PERSONAL				FAKTOR 5 KESULITAN PENGARAHAN PEKERJAAN (1-8)		FAKTOR 6 KONDISI LAIN (1-6)	
		ESELON I	ESELON II	ESELON III	ESELON IV									SIFAT HUB. (1-4)	TUJUAN HUB. (1-4)						
1	2	3	4	5	6	7	8	9		10		11		12		13		14		15	
1	Kepala Biro Akademik, Kemahasiswaan dan Perencanaan	Universitas Palangka Raya	Biro Akademik, Kemahasiswaan dan Perencanaan			14	2,815	3	550	2	250	3	900	3	75	4	125	3	340	2	575
2	Kepala Bagian Akademik dan Kerja Sama	Universitas Palangka Raya	Biro Akademik, Kemahasiswaan dan Perencanaan	Bagian Akademik dan Kerjasama		12	2,105	2	350	2	250	2	775	2	50	1	30	3	340	1	310
3	Kepala Subbagian Akademik dan Evaluasi	Universitas Palangka Raya	Biro Akademik, Kemahasiswaan dan Perencanaan	Bagian Akademik dan Kerjasama	Subbagian Akademik dan Evaluasi	9	1,490	2	350	2	250	1	450	1	25	1	30	1	75	1	310
4	Kepala Subbagian Registrasi dan Statistik	Universitas Palangka Raya	Biro Akademik, Kemahasiswaan dan Perencanaan	Bagian Akademik dan Kerjasama	Subbagian Registrasi dan Statistik	8	1,295	1	175	1	100	1	450	1	25	1	30	2	205	1	310
5	Kepala Subbagian Sarana Akademik	Universitas Palangka Raya	Biro Akademik, Kemahasiswaan dan Perencanaan	Bagian Akademik dan Kerjasama	Subbagian Sarana Akademik	8	1,295	1	175	1	100	1	450	1	25	1	30	2	205	1	310
6	Kepala Subbagian Kerja Sama	Universitas Palangka Raya	Biro Akademik, Kemahasiswaan dan Perencanaan	Bagian Akademik dan Kerjasama	Subbagian Kerja Sama	9	1,490	2	350	2	250	1	450	1	25	1	30	1	75	1	310
7	Kepala Bagian Kemahasiswaan	Universitas Palangka Raya	Biro Akademik, Kemahasiswaan dan Perencanaan	Bagian Kemahasiswaan		12	2,105	2	350	2	250	2	775	2	50	1	30	3	340	1	310
8	Kepala Subbagian Minat, Penalaran dan Informasi Kemahasiswaan	Universitas Palangka Raya	Biro Akademik, Kemahasiswaan dan Perencanaan	Bagian Kemahasiswaan	Subbagian Minat, Penalaran dan Informasi Kemahasiswaan	9	1,490	2	350	2	250	1	450	1	25	1	30	1	75	1	310
9	Kepala Subbagian Kesejahteraan Mahasiswa	Universitas Palangka Raya	Biro Akademik, Kemahasiswaan dan Perencanaan	Bagian Kemahasiswaan	Subbagian Kesejahteraan Mahasiswa	8	1,295	1	175	1	100	1	450	1	25	1	30	2	205	1	310
10	Kepala Bagian Perencanaan	Universitas Palangka Raya	Biro Akademik, Kemahasiswaan dan Perencanaan	Bagian Perencanaan		12	2,105	2	350	2	250	2	775	2	50	1	30	3	340	1	310
11	Kepala Subbagian Program dan Penganggaran	Universitas Palangka Raya	Biro Akademik, Kemahasiswaan dan Perencanaan	Bagian Perencanaan	Subbagian Program dan Penganggaran	9	1,490	2	350	2	250	1	450	1	25	1	30	1	75	1	310
12	Kepala Subbagian Evaluasi Pelaksanaan Program dan Penganggaran	Universitas Palangka Raya	Biro Akademik, Kemahasiswaan dan Perencanaan	Bagian Perencanaan	Subbagian Evaluasi Pelaksanaan Program dan Penganggaran	9	1,490	2	350	2	250	1	450	1	25	1	30	1	75	1	310
13	Kepala Biro Umum dan Keuangan	Universitas Palangka Raya	Biro Umum dan Keuangan			14	2,815	3	550	2	250	3	900	3	75	4	125	3	340	2	575
14	Kepala Bagian Umum, Hukum, Tata Laksana dan Barang Milik Negara	Universitas Palangka Raya	Biro Umum dan Keuangan	Bagian Umum, Hukum, Tata Laksana dan Barang Milik Negara		12	2,105	2	350	2	250	2	775	2	50	1	30	3	340	1	310
15	Kepala Subbagian Tata Usaha	Universitas Palangka Raya	Biro Umum dan Keuangan	Bagian Umum, Hukum, Tata Laksana dan Barang Milik Negara	Subbagian Tata Usaha	9	1,490	2	350	2	250	1	450	1	25	1	30	1	75	1	310
16	Kepala Subbagian Hukum dan Tata Laksana	Universitas Palangka Raya	Biro Umum dan Keuangan	Bagian Umum, Hukum, Tata Laksana dan Barang Milik Negara	Subbagian Hukum dan Tata Laksana	9	1,490	2	350	2	250	1	450	1	25	1	30	1	75	1	310

NO.	NAMA JABATAN	UNIT ORGANISASI				KELAS JABATAN	HARGA JABATAN	FAKTOR 1 RUANG LINGKUP + DAMPAK (1-5)		FAKTOR 2 PENGATURAN ORGANISASI (1-3)		FAKTOR 3 WEWENANG PENYELIAAN + MANAJERIAL (1-3)		FAKTOR 4 HUBUNGAN PERSONAL				FAKTOR 5 KESULITAN PENGARAHAN PEKERJAAN (1-8)		FAKTOR 6 KONDISI LAIN (1-6)	
		ESELON I	ESELON II	ESELON III	ESELON IV									SIFAT HUB. (1-4)	TUJUAN HUB. (1-4)						
1	2	3	4	5	6	7	8	9		10		11		12		13		14		15	
17	Kepala Subbagian Rumah Tangga	Universitas Palangka Raya	Biro Umum dan Keuangan	Bagian Umum, Hukum, Tata Laksana dan Barang Milik Negara	Subbagian Rumah Tangga	9	1,490	2	350	2	250	1	450	1	25	1	30	1	75	1	310
18	Kepala Subbagian Barang Milik Negara	Universitas Palangka Raya	Biro Umum dan Keuangan	Bagian Umum, Hukum, Tata Laksana dan Barang Milik Negara	Subbagian Barang Milik Negara	9	1,490	2	350	2	250	1	450	1	25	1	30	1	75	1	310
19	Kepala Bagian Kepegawaian	Universitas Palangka Raya	Biro Umum dan Keuangan	Bagian Kepegawaian		12	2,105	2	350	2	250	2	775	2	50	1	30	3	340	1	310
20	Kepala Subbagian Pendidik	Universitas Palangka Raya	Biro Umum dan Keuangan	Bagian Kepegawaian	Subbagian Pendidik	9	1,490	2	350	2	250	1	450	1	25	1	30	1	75	1	310
21	Kepala Subbagian Tenaga Kependidikan	Universitas Palangka Raya	Biro Umum dan Keuangan	Bagian Kepegawaian	Subbagian Tenaga Kependidikan	9	1,490	2	350	2	250	1	450	1	25	1	30	1	75	1	310
22	Kepala Bagian Keuangan	Universitas Palangka Raya	Biro Umum dan Keuangan	Bagian Keuangan		12	2,105	2	350	2	250	2	775	2	50	1	30	3	340	1	310
23	Kepala Subbagian Anggaran Nonpenerimaan Negara Bukan Pajak	Universitas Palangka Raya	Biro Umum dan Keuangan	Bagian Keuangan	Subbagian Anggaran Nonpenerimaan Negara Bukan Pajak	9	1,490	2	350	2	250	1	450	1	25	1	30	1	75	1	310
24	Kepala Subbagian Anggaran Penerimaan Negara Bukan Pajak	Universitas Palangka Raya	Biro Umum dan Keuangan	Bagian Keuangan	Subbagian Anggaran Penerimaan Negara Bukan Pajak	9	1,490	2	350	2	250	1	450	1	25	1	30	1	75	1	310
25	Kepala Subbagian Akutansi dan Pelaporan	Universitas Palangka Raya	Biro Umum dan Keuangan	Bagian Keuangan	Subbagian Akutansi dan Pelaporan	9	1,490	2	350	2	250	1	450	1	25	1	30	1	75	1	310
26	Kepala Bagian Tata Usaha	Universitas Palangka Raya	Fakultas Ekonomi dan Bisnis	Bagian Tata Usaha		11	1,905	1	175	2	250	2	775	1	25	1	30	3	340	1	310
27	Kepala Subbagian Akademik	Universitas Palangka Raya	Fakultas Ekonomi dan Bisnis	Bagian Tata Usaha	Subbagian Akademik	8	1,295	1	175	1	100	1	450	1	25	1	30	2	205	1	310
28	Kepala Subbagian Kemahasiswaan	Universitas Palangka Raya	Fakultas Ekonomi dan Bisnis	Bagian Tata Usaha	Subbagian Kemahasiswaan	8	1,295	1	175	1	100	1	450	1	25	1	30	2	205	1	310
29	Kepala Subbagian Umum	Universitas Palangka Raya	Fakultas Ekonomi dan Bisnis	Bagian Tata Usaha	Subbagian Umum	8	1,295	1	175	1	100	1	450	1	25	1	30	2	205	1	310
30	Kepala Bagian Tata Usaha	Universitas Palangka Raya	Fakultas Keguruan dan Ilmu Pendidikan	Bagian Tata Usaha		11	1,905	1	175	2	250	2	775	1	25	1	30	3	340	1	310
31	Kepala Subbagian Akademik	Universitas Palangka Raya	Fakultas Keguruan dan Ilmu Pendidikan	Bagian Tata Usaha	Subbagian Akademik	8	1,295	1	175	1	100	1	450	1	25	1	30	2	205	1	310
32	Kepala Subbagian Kemahasiswaan	Universitas Palangka Raya	Fakultas Keguruan dan Ilmu Pendidikan	Bagian Tata Usaha	Subbagian Kemahasiswaan	8	1,295	1	175	1	100	1	450	1	25	1	30	2	205	1	310
33	Kepala Subbagian Umum	Universitas Palangka Raya	Fakultas Keguruan dan Ilmu Pendidikan	Bagian Tata Usaha	Subbagian Umum	8	1,295	1	175	1	100	1	450	1	25	1	30	2	205	1	310
34	Kepala Bagian Tata Usaha	Universitas Palangka Raya	Fakultas Pertanian	Bagian Tata Usaha		11	1,905	1	175	2	250	2	775	1	25	1	30	3	340	1	310
35	Kepala Subbagian Akademik	Universitas Palangka Raya	Fakultas Pertanian	Bagian Tata Usaha	Subbagian Akademik	8	1,295	1	175	1	100	1	450	1	25	1	30	2	205	1	310
36	Kepala Subbagian Kemahasiswaan	Universitas Palangka Raya	Fakultas Pertanian	Bagian Tata Usaha	Subbagian Kemahasiswaan	8	1,295	1	175	1	100	1	450	1	25	1	30	2	205	1	310

NO.	NAMA JABATAN	UNIT ORGANISASI				KELAS JABATAN	HARGA JABATAN	FAKTOR 1 RUANG LINGKUP + DAMPAK (1-5)		FAKTOR 2 PENGATURAN ORGANISASI (1-3)		FAKTOR 3 WEWENANG PENYELIAAN + MANAJERIAL (1-3)		FAKTOR 4 HUBUNGAN PERSONAL				FAKTOR 5 KESULITAN PENGARAHAN PEKERJAAN (1-8)		FAKTOR 6 KONDISI LAIN (1-6)	
		ESELON I	ESELON II	ESELON III	ESELON IV									SIFAT HUB. (1-4)	TUJUAN HUB. (1-4)						
1	2	3	4	5	6	7	8	9		10		11		12		13		14		15	
37	Kepala Subbagian Umum	Universitas Palangka Raya	Fakultas Pertanian	Bagian Tata Usaha	Subbagian Umum	8	1,295	1	175	1	100	1	450	1	25	1	30	2	205	1	310
38	Kepala Bagian Tata Usaha	Universitas Palangka Raya	Fakultas Teknik	Bagian Tata Usaha		11	1,905	1	175	2	250	2	775	1	25	1	30	3	340	1	310
39	Kepala Subbagian Akademik dan Kemahasiswaan	Universitas Palangka Raya	Fakultas Teknik	Bagian Tata Usaha	Subbagian Akademik dan Kemahasiswaan	8	1,295	1	175	1	100	1	450	1	25	1	30	2	205	1	310
40	Kepala Subbagian Umum dan Keuangan	Universitas Palangka Raya	Fakultas Teknik	Bagian Tata Usaha	Subbagian Umum dan Keuangan	8	1,295	1	175	1	100	1	450	1	25	1	30	2	205	1	310
41	Kepala Bagian Tata Usaha	Universitas Palangka Raya	Fakultas Hukum	Bagian Tata Usaha		11	1,905	1	175	2	250	2	775	1	25	1	30	3	340	1	310
42	Kepala Subbagian Akademik dan Kemahasiswaan	Universitas Palangka Raya	Fakultas Hukum	Bagian Tata Usaha	Subbagian Akademik dan Kemahasiswaan	8	1,295	1	175	1	100	1	450	1	25	1	30	2	205	1	310
43	Kepala Subbagian Umum dan Keuangan	Universitas Palangka Raya	Fakultas Hukum	Bagian Tata Usaha	Subbagian Umum dan Keuangan	8	1,295	1	175	1	100	1	450	1	25	1	30	2	205	1	310
44	Kepala Bagian Tata Usaha	Universitas Palangka Raya	Fakultas Ilmu Sosial dan Ilmu Politik	Bagian Tata Usaha		11	1,905	1	175	2	250	2	775	1	25	1	30	3	340	1	310
45	Kepala Subbagian Akademik dan Kemahasiswaan	Universitas Palangka Raya	Fakultas Ilmu Sosial dan Ilmu Politik	Bagian Tata Usaha	Subbagian Akademik dan Kemahasiswaan	8	1,295	1	175	1	100	1	450	1	25	1	30	2	205	1	310
46	Kepala Subbagian Umum dan Keuangan	Universitas Palangka Raya	Fakultas Ilmu Sosial dan Ilmu Politik	Bagian Tata Usaha	Subbagian Umum dan Keuangan	8	1,295	1	175	1	100	1	450	1	25	1	30	2	205	1	310
47	Kepala Bagian Tata Usaha	Universitas Palangka Raya	Fakultas Kedokteran	Bagian Tata Usaha		11	1,905	1	175	2	250	2	775	1	25	1	30	3	340	1	310
48	Kepala Subbagian Akademik dan Kemahasiswaan	Universitas Palangka Raya	Fakultas Kedokteran	Bagian Tata Usaha	Subbagian Akademik dan Kemahasiswaan	8	1,295	1	175	1	100	1	450	1	25	1	30	2	205	1	310
49	Kepala Subbagian Umum dan Keuangan	Universitas Palangka Raya	Fakultas Kedokteran	Bagian Tata Usaha	Subbagian Umum dan Keuangan	8	1,295	1	175	1	100	1	450	1	25	1	30	2	205	1	310
50	Kepala Bagian Tata Usaha	Universitas Palangka Raya	Fakultas Matematika dan Ilmu Pengetahuan Alam	Bagian Tata Usaha		11	1,905	1	175	2	250	2	775	1	25	1	30	3	340	1	310
51	Kepala Subbagian Akademik dan Kemahasiswaan	Universitas Palangka Raya	Fakultas Matematika dan Ilmu Pengetahuan Alam	Bagian Tata Usaha	Subbagian Akademik dan Kemahasiswaan	8	1,295	1	175	1	100	1	450	1	25	1	30	2	205	1	310
52	Kepala Subbagian Umum dan Keuangan	Universitas Palangka Raya	Fakultas Matematika dan Ilmu Pengetahuan Alam	Bagian Tata Usaha	Subbagian Umum dan Keuangan	8	1,295	1	175	1	100	1	450	1	25	1	30	2	205	1	310
53	Kepala Subbagian Tata Usaha	Universitas Palangka Raya	Pascasarjana	Bagian Tata Usaha	Subbagian Tata Usaha	8	1,295	1	175	1	100	1	450	1	25	1	30	2	205	1	310
54	Kepala Bagian Tata Usaha	Universitas Palangka Raya	Lembaga Penelitian dan Pengabdian kepada Masyarakat	Bagian Tata Usaha		11	1,905	1	175	2	250	2	775	1	25	1	30	3	340	1	310
55	Kepala Subbagian Umum	Universitas Palangka Raya	Lembaga Penelitian dan Pengabdian kepada Masyarakat	Bagian Tata Usaha	Subbagian Umum	8	1,295	1	175	1	100	1	450	1	25	1	30	2	205	1	310
56	Kepala Subbagian Program, Data, dan Informasi	Universitas Palangka Raya	Lembaga Penelitian dan Pengabdian kepada Masyarakat	Bagian Tata Usaha	Subbagian Program, Data, dan Informasi	8	1,295	1	175	1	100	1	450	1	25	1	30	2	205	1	310

NO.	NAMA JABATAN	UNIT ORGANISASI				KELAS JABATAN	HARGA JABATAN	FAKTOR 1 RUANG LINGKUP + DAMPAK (1-5)		FAKTOR 2 PENGATURAN ORGANISASI (1-3)		FAKTOR 3 WEWENANG PENYELIAAN + MANAJERIAL (1-3)		FAKTOR 4 HUBUNGAN PERSONAL				FAKTOR 5 KESULITAN PENGARAHAN PEKERJAAN (1-8)		FAKTOR 6 KONDISI LAIN (1-6)	
		ESELON I	ESELON II	ESELON III	ESELON IV									SIFAT HUB. (1-4)	TUJUAN HUB. (1-4)						
1	2	3	4	5	6	7	8	9		10		11		12		13		14		15	
57	Kepala Bagian Tata Usaha	Universitas Palangka Raya	Lembaga Pengembangan Pembelajaran dan Penjaminan Mutu	Bagian Tata Usaha		11	1,905	1	175	2	250	2	775	1	25	1	30	3	340	1	310
58	Kepala Subbagian Umum	Universitas Palangka Raya	Lembaga Pengembangan Pembelajaran dan Penjaminan Mutu	Bagian Tata Usaha	Subbagian Umum	8	1,295	1	175	1	100	1	450	1	25	1	30	2	205	1	310
59	Kepala Subbagian Program, Data, dan Informasi	Universitas Palangka Raya	Lembaga Pengembangan Pembelajaran dan Penjaminan Mutu	Bagian Tata Usaha	Subbagian Program, Data, dan Informasi	8	1,295	1	175	1	100	1	450	1	25	1	30	2	205	1	310
60	Kepala Subbagian Tata Usaha	Universitas Palangka Raya		UPT Perpustakaan	Subbagian Tata Usaha	8	1,295	1	175	1	100	1	450	1	25	1	30	2	205	1	310
61	Kepala Subbagian Tata Usaha	Universitas Palangka Raya		UPT Teknologi Informasi dan Komunikasi	Subbagian Tata Usaha	9	1,490	2	350	2	250	1	450	1	25	1	30	1	75	1	310

MENTERI RISET, TEKNOLOGI, DAN PENDIDIKAN TINGGI
REPUBLIK INDONESIA,

TTD.

MOHAMAD NASIR

Salinan sesuai dengan aslinya
Kepala Biro Hukum dan Organisasi
Kementerian Riset, Teknologi, dan Pendidikan Tinggi,

TTD.

Ani Nurdiani Azizah
NIP. 195812011985032001

SALINAN
LAMPIRAN V
PERATURAN MENTERI RISET, TEKNOLOGI, DAN PENDIDIKAN TINGGI
NOMOR 113 TAHUN 2016
TENTANG KELAS JABATAN DI UNIVERSITAS PALANGKA RAYA

TABEL HASIL EVALUASI JABATAN FUNGSIONAL
DI UNIVERSITAS PALANGKA RAYA

NO	NAMA JABATAN	KELAS JABATAN	HARGA JABATAN	Faktor 1 Pengetahuan (Level 1-9)		Faktor 2 Pengawasan (Level 1-5)		Faktor 3 Pedoman (Level 1-5)		Faktor 4 Kompleksitas (Level 1-6)		Faktor 5 R. Lingkup dan Pengaruh (Level 1-6)		Faktor 6 Hubungan Pribadi (Level 1-4)		Faktor 7 Tujuan Hubungan (Level 1-4)		Faktor 8 Tuntutan Fisik (Level 1-3)		Faktor 9 Lingkungan Kerja (Level 1-3)	
1	2	3	4	5		6		7		8		9		10		11		12		13	
	JABATAN FUNGSIONAL TERTENTU																				
1	Analisis Kepegawaian Pertama	8	1280	5	750	2	125	2	125	3	150	2	75	2	25	1	20	1	5	1	5
2	Analisis Kepegawaian Pelaksana	6	740	4	550	1	25	1	25	1	25	2	75	1	10	1	20	1	5	1	5
3	Arsiparis Pelaksana Lanjutan	7	1005	4	550	2	125	2	125	2	75	2	75	2	25	1	20	1	5	1	5
4	Arsiparis Pelaksana	6	740	4	550	1	25	1	25	1	25	2	75	1	10	1	20	1	5	1	5
5	Pengelola Pengadaan Barang/Jasa Pertama	8	1280	5	750	2	125	2	125	3	150	2	75	2	25	1	20	1	5	1	5
6	Pranata Komputer Muda	9	1355	5	750	2	125	2	125	3	150	3	150	2	25	1	20	1	5	1	5
7	Pranata Komputer Pertama	8	1280	5	750	2	125	2	125	3	150	2	75	2	25	1	20	1	5	1	5
8	Pranata Komputer Penyelia	8	1280	5	750	2	125	2	125	3	150	2	75	2	25	1	20	1	5	1	5
9	Pranata Komputer Pelaksana Lanjutan	7	1005	4	550	2	125	2	125	2	75	2	75	2	25	1	20	1	5	1	5
10	Pranata Komputer Pelaksana	6	740	4	550	1	25	1	25	1	25	2	75	1	10	1	20	1	5	1	5
11	Pranata Laboratorium Pendidikan Madya	11	1930	6	950	3	275	3	275	4	225	3	150	2	25	1	20	1	5	1	5
12	Pranata Laboratorium Pendidikan Muda	9	1355	5	750	2	125	2	125	3	150	3	150	2	25	1	20	1	5	1	5
13	Pranata Laboratorium Pendidikan Pertama	8	1280	5	750	2	125	2	125	3	150	2	75	2	25	1	20	1	5	1	5
14	Pranata Laboratorium Pendidikan Penyelia	8	1280	5	750	2	125	2	125	3	150	2	75	2	25	1	20	1	5	1	5
15	Pranata Laboratorium Pendidikan Pelaksana Lanjutan	7	1005	4	550	2	125	2	125	2	75	2	75	2	25	1	20	1	5	1	5
16	Pranata Laboratorium Pendidikan Pelaksana	6	740	4	550	1	25	1	25	1	25	2	75	1	10	1	20	1	5	1	5
17	Pustakawan Muda	9	1355	5	750	2	125	2	125	3	150	3	150	2	25	1	20	1	5	1	5
18	Pustakawan Pertama	8	1280	5	750	2	125	2	125	3	150	2	75	2	25	1	20	1	5	1	5
19	Pustakawan Penyelia	8	1280	5	750	2	125	2	125	3	150	2	75	2	25	1	20	1	5	1	5
20	Pustakawan Pelaksana Lanjutan	7	1005	4	550	2	125	2	125	2	75	2	75	2	25	1	20	1	5	1	5
21	Pustakawan Pelaksana	6	740	4	550	1	25	1	25	1	25	2	75	1	10	1	20	1	5	1	5
	JABATAN FUNGSIONAL UMUM																				
22	Pengelola Poliklinik	8	1280	5	750	2	125	2	125	3	150	2	75	2	25	1	20	1	5	1	5
23	Analisis Barang Milik Negara	7	1005	4	550	2	125	2	125	2	75	2	75	2	25	1	20	1	5	1	5
24	Analisis Kerja Sama	7	1005	4	550	2	125	2	125	2	75	2	75	2	25	1	20	1	5	1	5
25	Analisis Organisasi dan Tata Laksana	7	1005	4	550	2	125	2	125	2	75	2	75	2	25	1	20	1	5	1	5
26	Analisis Pelaksanaan Program dan Anggaran	7	1005	4	550	2	125	2	125	2	75	2	75	2	25	1	20	1	5	1	5

NO	NAMA JABATAN	KELAS JABATAN	HARGA JABATAN	Faktor 1 Pengetahuan (Level 1-9)		Faktor 2 Pengawasan (Level 1-5)		Faktor 3 Pedoman (Level 1-5)		Faktor 4 Kompleksitas (Level 1-6)		Faktor 5 R. Lingkup dan Pengaruh (Level 1-6)		Faktor 6 Hubungan Pribadi (Level 1-4)		Faktor 7 Tujuan Hubungan (Level 1-4)		Faktor 8 Tuntutan Fisik (Level 1-3)		Faktor 9 Lingkungan Kerja (Level 1-3)	
1	2	3	4	5		6		7		8		9		10		11		12		13	
27	Analisis Perencanaan dan Pengembangan Pegawai	7	1005	4	550	2	125	2	125	2	75	2	75	2	25	1	20	1	5	1	5
28	Bendahara Penerimaan	7	1005	4	550	2	125	2	125	2	75	2	75	2	25	1	20	1	5	1	5
29	Bendahara Pengeluaran	7	1005	4	550	2	125	2	125	2	75	2	75	2	25	1	20	1	5	1	5
30	Pengelola Sistem dan Jaringan	7	1005	4	550	2	125	2	125	2	75	2	75	2	25	1	20	1	5	1	5
31	Penyusun Informasi dan Publikasi	7	1005	4	550	2	125	2	125	2	75	2	75	2	25	1	20	1	5	1	5
32	Penyusun Laporan Keuangan	7	1005	4	550	2	125	2	125	2	75	2	75	2	25	1	20	1	5	1	5
33	Penyusun Program dan Anggaran	7	1005	4	550	2	125	2	125	2	75	2	75	2	25	1	20	1	5	1	5
34	Penyusun Program Minat, Bakat, dan Penalaran Mahasiswa	7	1005	4	550	2	125	2	125	2	75	2	75	2	25	1	20	1	5	1	5
35	Bendahara Pengeluaran Pembantu	7	1005	4	550	2	125	2	125	2	75	2	75	2	25	1	20	1	5	1	5
36	Pengadministrasi Akademik	7	1005	4	550	2	125	2	125	2	75	2	75	2	25	1	20	1	5	1	5
37	Pengadministrasi Kemahasiswaan dan Alumni	7	1005	4	550	2	125	2	125	2	75	2	75	2	25	1	20	1	5	1	5
38	Pengelola Laman	6	740	4	550	1	25	1	25	1	25	2	75	1	10	1	20	1	5	1	5
39	Pengelola Pustaka Elektronik	6	740	4	550	1	25	1	25	1	25	2	75	1	10	1	20	1	5	1	5
40	Pengelola Sistem Informasi Perguruan Tinggi	6	740	4	550	1	25	1	25	1	25	2	75	1	10	1	20	1	5	1	5
41	Pengelola Wisma	6	740	4	550	1	25	1	25	1	25	2	75	1	10	1	20	1	5	1	5
42	Pengolah Bahan Pustaka	6	740	4	550	1	25	1	25	1	25	2	75	1	10	1	20	1	5	1	5
43	Pengolah Data Akademik	6	740	4	550	1	25	1	25	1	25	2	75	1	10	1	20	1	5	1	5
44	Pengolah Data Barang Milik Negara	6	740	4	550	1	25	1	25	1	25	2	75	1	10	1	20	1	5	1	5
45	Pengolah Data Kemahasiswaan dan Alumni	6	740	4	550	1	25	1	25	1	25	2	75	1	10	1	20	1	5	1	5
46	Pengolah Data Kepegawaian	6	740	4	550	1	25	1	25	1	25	2	75	1	10	1	20	1	5	1	5
47	Pengolah Data Kerja Sama	6	740	4	550	1	25	1	25	1	25	2	75	1	10	1	20	1	5	1	5
48	Pengolah Data Kesejahteraan Mahasiswa	6	740	4	550	1	25	1	25	1	25	2	75	1	10	1	20	1	5	1	5
49	Pengolah Data Ketatalaksanaan	6	740	4	550	1	25	1	25	1	25	2	75	1	10	1	20	1	5	1	5
50	Pengolah Data Keuangan	6	740	4	550	1	25	1	25	1	25	2	75	1	10	1	20	1	5	1	5
51	Pengolah Data Kinerja Pegawai	6	740	4	550	1	25	1	25	1	25	2	75	1	10	1	20	1	5	1	5
52	Pengolah Data Minat, Bakat, dan Penalaran Mahasiswa	6	740	4	550	1	25	1	25	1	25	2	75	1	10	1	20	1	5	1	5
53	Pengolah Data Pelaksanaan Program dan Anggaran	6	740	4	550	1	25	1	25	1	25	2	75	1	10	1	20	1	5	1	5
54	Pengolah Data Penelitian dan Pengabdian kepada Masyarakat	6	740	4	550	1	25	1	25	1	25	2	75	1	10	1	20	1	5	1	5
55	Pengolah Data Penjaminan Mutu	6	740	4	550	1	25	1	25	1	25	2	75	1	10	1	20	1	5	1	5
56	Pengolah Data Perencanaan Program dan Anggaran	6	740	4	550	1	25	1	25	1	25	2	75	1	10	1	20	1	5	1	5
57	Pengolah Data Program, Anggaran, dan Laporan	6	740	4	550	1	25	1	25	1	25	2	75	1	10	1	20	1	5	1	5
58	Pengolah Data Registrasi	6	740	4	550	1	25	1	25	1	25	2	75	1	10	1	20	1	5	1	5

NO	NAMA JABATAN	KELAS JABATAN	HARGA JABATAN	Faktor 1 Pengetahuan (Level 1-9)		Faktor 2 Pengawasan (Level 1-5)		Faktor 3 Pedoman (Level 1-5)		Faktor 4 Kompleksitas (Level 1-6)		Faktor 5 R. Lingkup dan Pengaruh (Level 1-6)		Faktor 6 Hubungan Pribadi (Level 1-4)		Faktor 7 Tujuan Hubungan (Level 1-4)		Faktor 8 Tuntutan Fisik (Level 1-3)		Faktor 9 Lingkungan Kerja (Level 1-3)	
1	2	3	4	5		6		7		8		9		10		11		12		13	
59	Pengolah Data Sarana dan Prasarana Pendidikan	6	740	4	550	1	25	1	25	1	25	2	75	1	10	1	20	1	5	1	5
60	Pengolah Surat Perintah Membayar	6	740	4	550	1	25	1	25	1	25	2	75	1	10	1	20	1	5	1	5
61	Pengolah Surat Permintaan Pembayaran	6	740	4	550	1	25	1	25	1	25	2	75	1	10	1	20	1	5	1	5
62	Sekretaris Pimpinan	6	740	4	550	1	25	1	25	1	25	2	75	1	10	1	20	1	5	1	5
63	Pemroses Mutasi Kepegawaian	6	740	4	550	1	25	1	25	1	25	2	75	1	10	1	20	1	5	1	5
64	Penata Arsip	6	740	4	550	1	25	1	25	1	25	2	75	1	10	1	20	1	5	1	5
65	Penata Dokumen	6	740	4	550	1	25	1	25	1	25	2	75	1	10	1	20	1	5	1	5
66	Penata Dokumen Keuangan	6	740	4	550	1	25	1	25	1	25	2	75	1	10	1	20	1	5	1	5
67	Penata Usaha Pimpinan	6	740	4	550	1	25	1	25	1	25	2	75	1	10	1	20	1	5	1	5
68	Pengadministrasi Akademik	5	590	3	350	2	125	1	25	1	25	1	25	1	10	1	20	1	5	1	5
69	Pengadministrasi Barang Milik Negara	5	590	3	350	2	125	1	25	1	25	1	25	1	10	1	20	1	5	1	5
70	Pengadministrasi Beasiswa	5	590	3	350	2	125	1	25	1	25	1	25	1	10	1	20	1	5	1	5
71	Pengadministrasi Belanja Pegawai	5	590	3	350	2	125	1	25	1	25	1	25	1	10	1	20	1	5	1	5
72	Pengadministrasi Data Alumni	5	590	3	350	2	125	1	25	1	25	1	25	1	10	1	20	1	5	1	5
73	Pengadministrasi Data Penelitian dan Pengabdian kepada Masyarakat	5	590	3	350	2	125	1	25	1	25	1	25	1	10	1	20	1	5	1	5
74	Pengadministrasi Gudang	5	590	3	350	2	125	1	25	1	25	1	25	1	10	1	20	1	5	1	5
75	Pengadministrasi Kemahasiswaan dan Alumni	5	590	3	350	2	125	1	25	1	25	1	25	1	10	1	20	1	5	1	5
76	Pengadministrasi Kerja Sama	5	590	3	350	2	125	1	25	1	25	1	25	1	10	1	20	1	5	1	5
77	Pengadministrasi Kerumahtanggaan	5	590	3	350	2	125	1	25	1	25	1	25	1	10	1	20	1	5	1	5
78	Pengadministrasi Layanan Kegiatan Kemahasiswaan	5	590	3	350	2	125	1	25	1	25	1	25	1	10	1	20	1	5	1	5
79	Pengadministrasi Layanan Kesejahteraan Mahasiswa	5	590	3	350	2	125	1	25	1	25	1	25	1	10	1	20	1	5	1	5
80	Pengadministrasi Minat, Bakat, dan Penalaran Mahasiswa	5	590	3	350	2	125	1	25	1	25	1	25	1	10	1	20	1	5	1	5
81	Pengadministrasi Penjaminan Mutu	5	590	3	350	2	125	1	25	1	25	1	25	1	10	1	20	1	5	1	5
82	Pengadministrasi Peraturan Perundang-undangan	5	590	3	350	2	125	1	25	1	25	1	25	1	10	1	20	1	5	1	5
83	Pengadministrasi Perpustakaan	5	590	3	350	2	125	1	25	1	25	1	25	1	10	1	20	1	5	1	5
84	Pengadministrasi Persuratan	5	590	3	350	2	125	1	25	1	25	1	25	1	10	1	20	1	5	1	5
85	Pengadministrasi Poliklinik	5	590	3	350	2	125	1	25	1	25	1	25	1	10	1	20	1	5	1	5
86	Pengadministrasi Program dan Anggaran	5	590	3	350	2	125	1	25	1	25	1	25	1	10	1	20	1	5	1	5
87	Pengadministrasi Umum	5	590	3	350	2	125	1	25	1	25	1	25	1	10	1	20	1	5	1	5
88	Pramu Sarana Pendidikan	5	590	3	350	2	125	1	25	1	25	1	25	1	10	1	20	1	5	1	5
89	Teknisi Laboratorium	5	590	3	350	2	125	1	25	1	25	1	25	1	10	1	20	1	5	1	5
90	Teknisi Sarana dan Prasarana Kantor	5	590	3	350	2	125	1	25	1	25	1	25	1	10	1	20	1	5	1	5
91	Teknisi Sarana Pendidikan	5	590	3	350	2	125	1	25	1	25	1	25	1	10	1	20	1	5	1	5

NO	NAMA JABATAN	KELAS JABATAN	HARGA JABATAN	Faktor 1 Pengetahuan (Level 1-9)		Faktor 2 Pengawasan (Level 1-5)		Faktor 3 Pedoman (Level 1-5)		Faktor 4 Kompleksitas (Level 1-6)		Faktor 5 R. Lingkup dan Pengaruh (Level 1-6)		Faktor 6 Hubungan Pribadi (Level 1-4)		Faktor 7 Tujuan Hubungan (Level 1-4)		Faktor 8 Tuntutan Fisik (Level 1-3)		Faktor 9 Lingkungan Kerja (Level 1-3)	
1	2	3	4	5		6		7		8		9		10		11		12		13	
92	Caraka	3	340	2	200	1	25	1	25	1	25	1	25	1	10	1	20	1	5	1	5
93	Pengemudi	3	340	2	200	1	25	1	25	1	25	1	25	1	10	1	20	1	5	1	5
94	Petugas Keamanan	3	340	2	200	1	25	1	25	1	25	1	25	1	10	1	20	1	5	1	5
95	Pengadministrasi Sarana Pendidikan	3	340	2	200	1	25	1	25	1	25	1	25	1	10	1	20	1	5	1	5
96	Pramu Taman	3	340	2	200	1	25	1	25	1	25	1	25	1	10	1	20	1	5	1	5
97	Pramu Kantor	1	205	1	50	1	25	1	25	1	25	1	25	1	10	1	20	2	20	1	5

MENTERI RISET, TEKNOLOGI, DAN PENDIDIKAN TINGGI
REPUBLIK INDONESIA,

TTD.

MOHAMAD NASIR

Salinan sesuai dengan aslinya
Kepala Biro Hukum dan Organisasi
Kementerian Riset, Teknologi, dan Pendidikan Tinggi,

TTD.

Ani Nurdiani Azizah
NIP. 195812011985032001

PETA JABATAN
BIRO AKADEMIK, KEMAHASISWAAN, DAN PERENCANAAN
UNIVERSITAS PALANGKA RAYA

Rekapitulasi	Jumlah		
	B	K	-/+
Eselon II	0	0	0
Eselon III	1	1	0
Eselon IV	8	8	0
JFT	0	0	0
JFU	15	36	-21
	24	45	-21

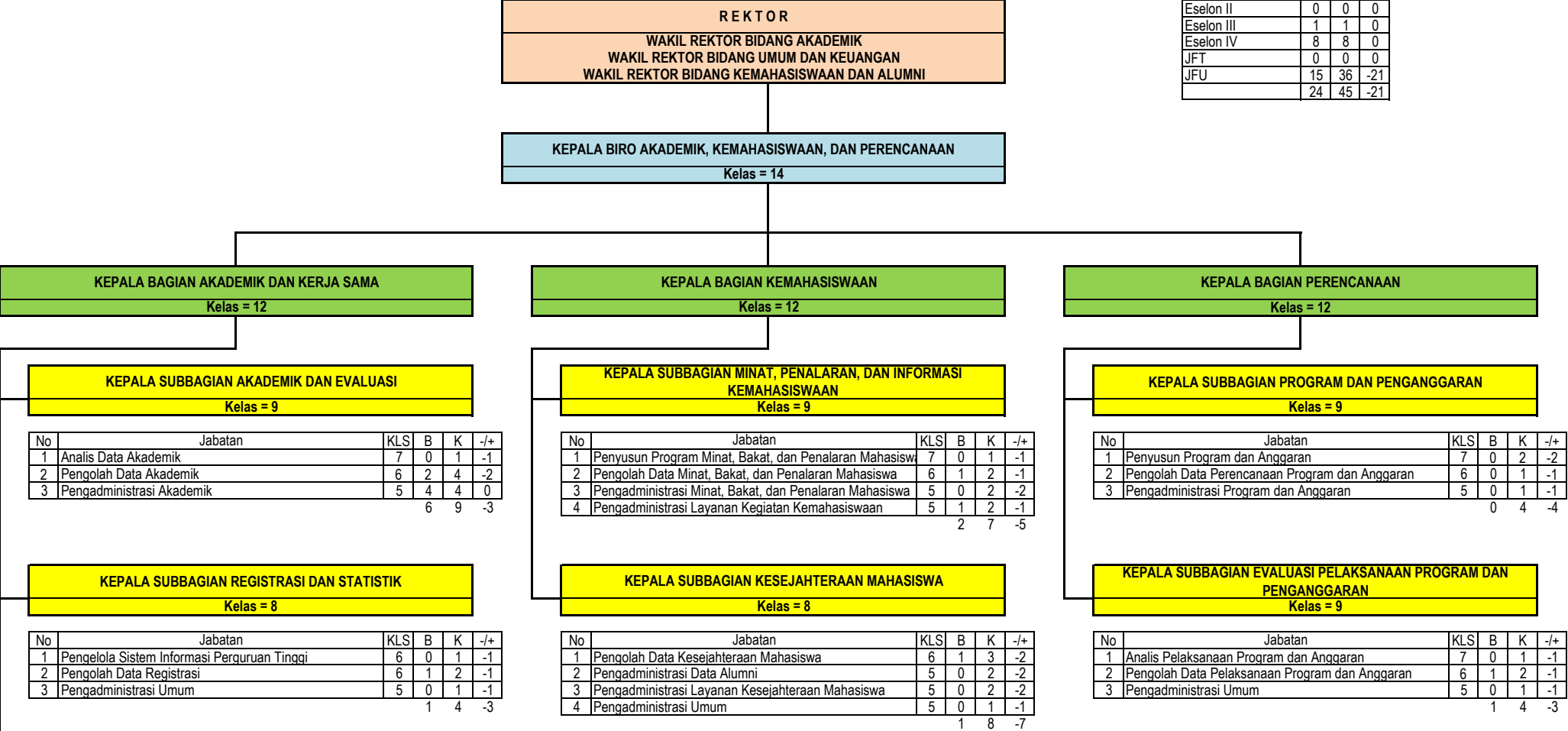

KEPALA SUBBAGIAN SARANA AKADEMIK

Kelas = 8

No	Jabatan	KLS	B	K	-/+
1	Pengolah Data Sarana dan Prasarana Pendidikan	6	0	1	-1
2	Pengadministrasi Sarana Pendidikan	5	2	2	0
3	Pramu Sarana Pendidikan	3	2	2	0
		4	0	0	

KEPALA SUBBAGIAN KERJA SAMA

Kelas = 9

No	Jabatan	KLS	B	K	-/+
1	Analisis Kerja Sama	7	0	1	-1
2	Pengolah Data Kerja Sama	6	2	2	1
3	Pengadministrasi Kerja Sama	5	0	1	-1
		0	0	0	

PETA JABATAN
BIRO UMUM DAN KEUANGAN
UNIVERSITAS PALANGKA RAYA

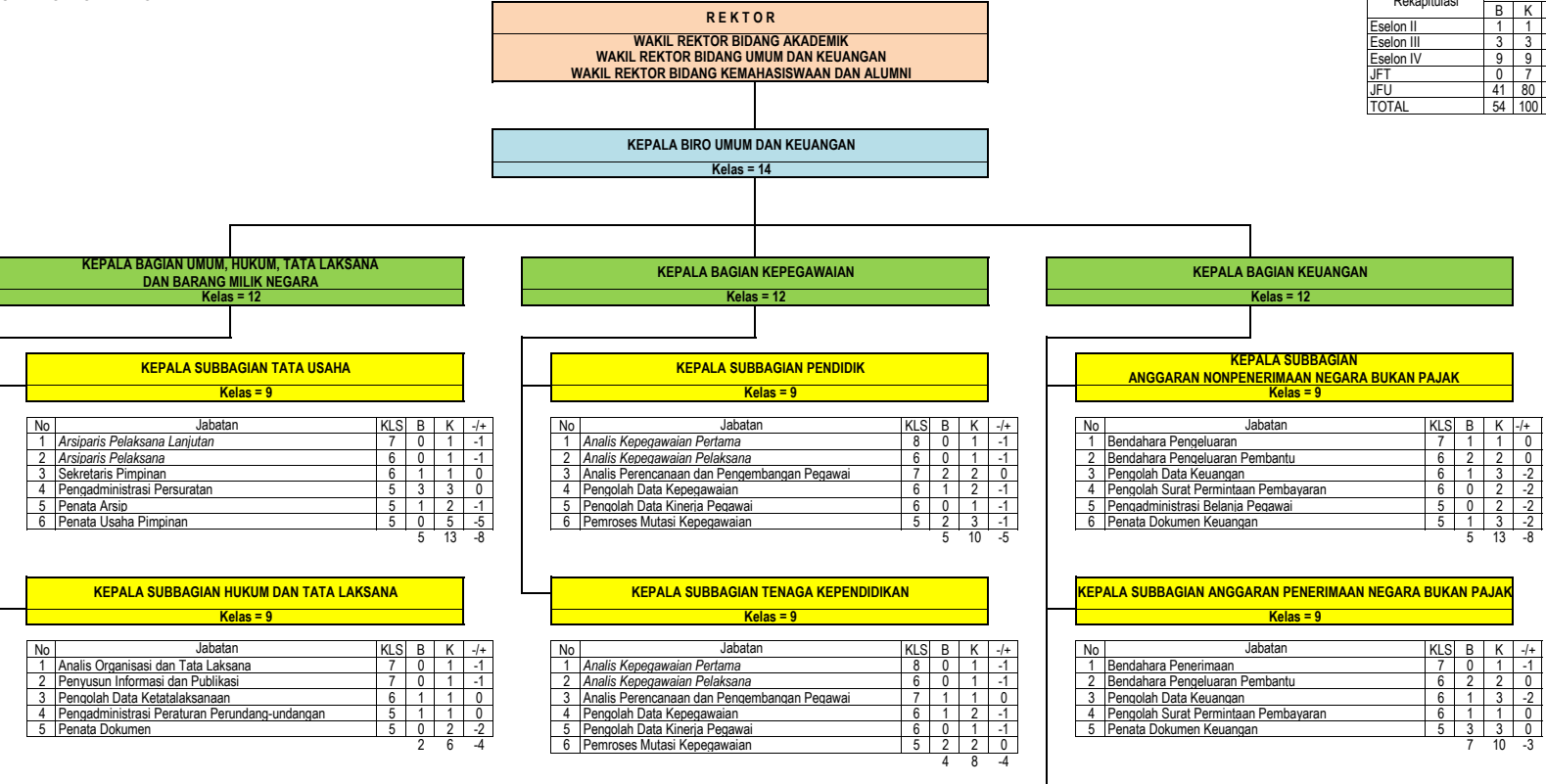

KEPALA SUBBAGIAN RUMAH TANGGA

Kelas = 9

No	Jabatan	KLS	B	K	-/+
1	Pengelola Poliklinik	8	0	1	-1
2	Pengelola Wisma	6	0	2	-2
3	Teknisi Sarana dan Prasarana Kantor	5	2	3	-1
4	Pengadministrasi Kerumah Tanggaan	5	0	1	-1
5	Pengadministrasi Poliklinik	5	0	1	-1
6	Pramu Taman	3	1	1	0
7	Pengemudi	3	1	1	0
8	Petugas Keamanan	3	3	3	0
		7	13		-6

KEPALA SUBBAGIAN BARANG MILIK NEGARA

Kelas = 9

No	Jabatan	KLS	B	K	-/+
1	Pengelola Pengadaan Barang/Jasa Pertama	8	0	1	-1
2	Analisis Barang Milik Negara	7	0	1	-1
3	Pengolah Data Barang Milik Negara	6	2	2	0
4	Pengadministrasi Barang Milik Negara	5	2	2	0
5	Pengadministrasi Gudang	5	0	1	-1
		4	7		-3

KEPALA SUBBAGIAN AKUTANSI DAN PELAPORAN

Kelas = 9

No	Jabatan	KLS	B	K	-/+
1	Penyusun Laporan Keuangan	7	2	2	0
2	Pengolah Data Keuangan	6	0	2	-2
3	Pengolah Surat Perintah Membayar	6	0	1	-1
4	Penata Dokumen Keuangan	5	0	2	-2
		2	7		-5

PETA JABATAN
FAKULTAS EKONOMI DAN BISNIS
UNIVERSITAS PALANGKA RAYA

Rekapitulasi	Jumlah		
	B	K	-/+
Eselon II	0	0	0
Eselon III	1	1	0
Eselon IV	3	3	0
JFT	0	0	0
JFU	16	38	-22
	20	42	-22

DEKAN
WAKIL DEKAN BIDANG AKADEMIK
WAKIL DEKAN BIDANG UMUM DAN KEUANGAN
WAKIL DEKAN BIDANG KEMAHASISWAAN

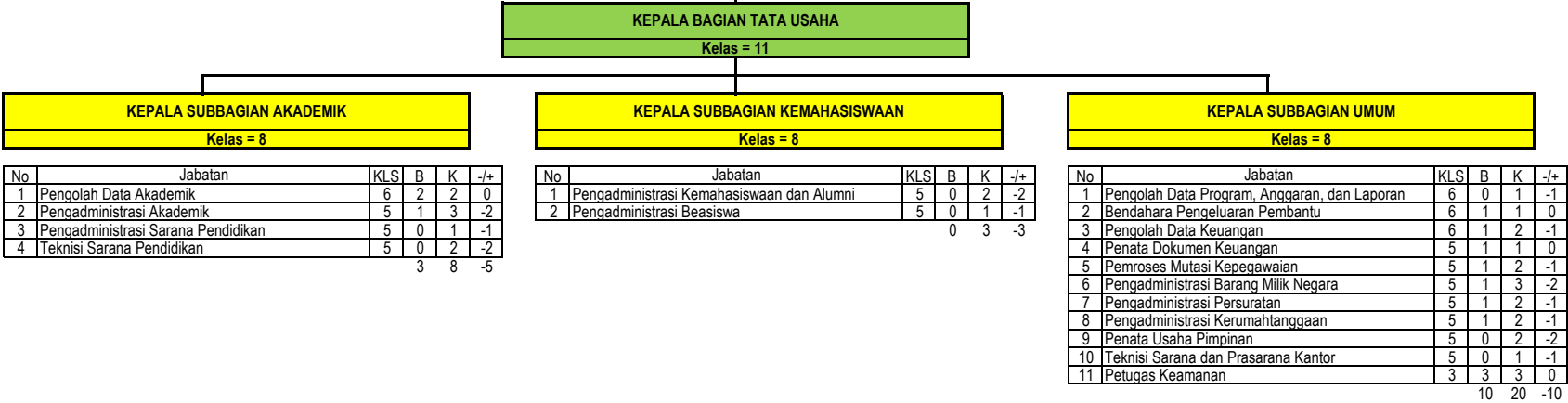

JURUSAN

No	Jabatan	KLS	B	K	+/-
1	Ketua Jurusan				
2	Sekretaris Jurusan				
3	Dosen				
	a Guru Besar				
	b Lektor Kepala				
	c Lektor				
	d Asisten Ahli				
4	Koordinator/Ketua Proqram Studi				
5	Kepala Laboratorium				
6	Teknisi Laboratorium	5	3	7	-4
		3	7		-4

PETA JABATAN
FAKULTAS KEGURUAN DAN ILMU PENDIDIKAN
UNIVERSITAS PALANGKA RAYA

Rekapitulasi	Jumlah		
	B	K	-/+
Eselon II	0	0	0
Eselon III	1	1	0
Eselon IV	3	3	0
JFT	0	15	-15
JFU	28	45	-17
	32	64	-32

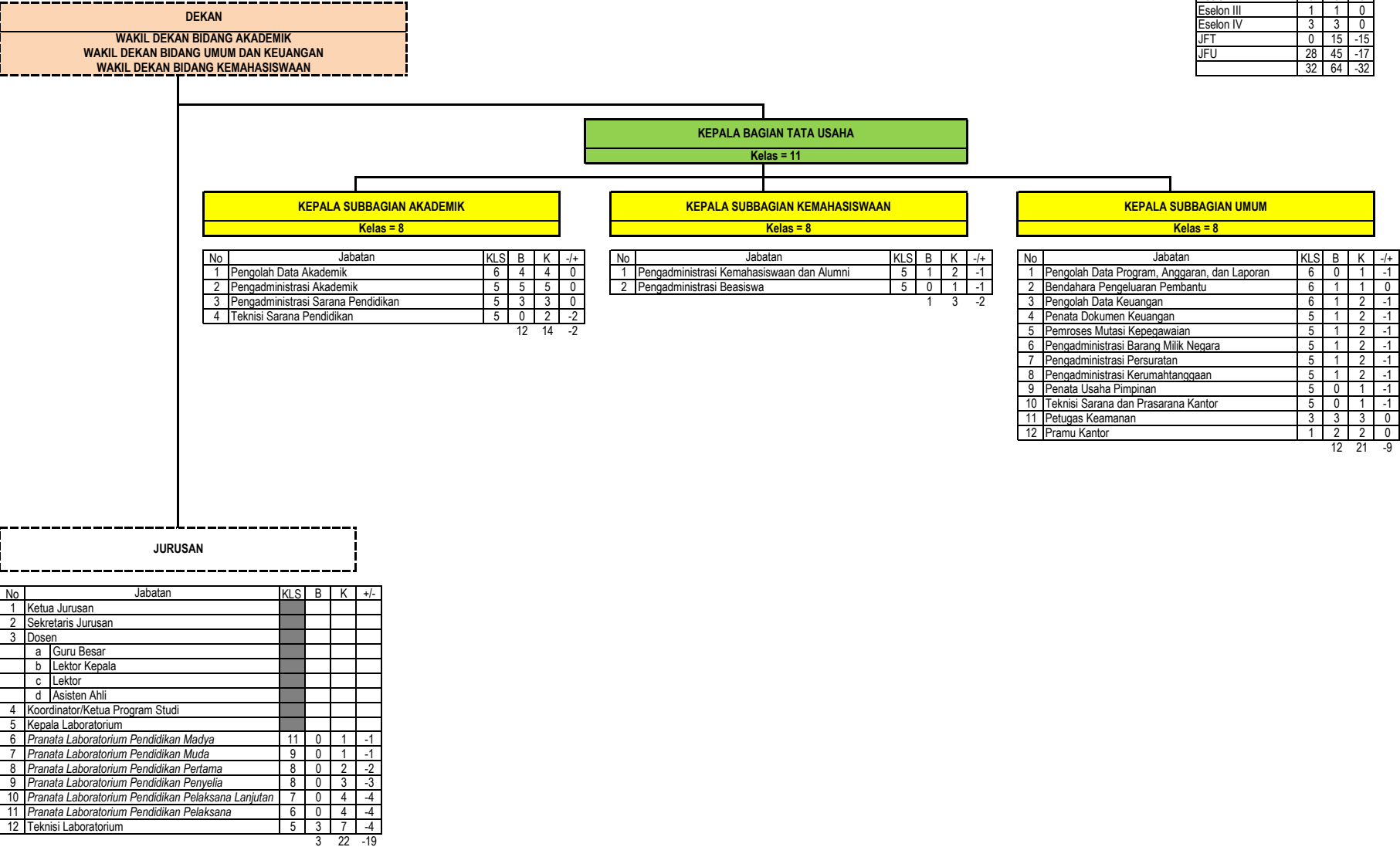

PETA JABATAN
FAKULTAS PERTANIAN
UNIVERSITAS PALANGKA RAYA

DEKAN
WAKIL DEKAN BIDANG AKADEMIK
WAKIL DEKAN BIDANG UMUM DAN KEUANGAN
WAKIL DEKAN BIDANG KEMAHASISWAAN

Rekapitulasi	Jumlah		
	B	K	-/+
Eselon II	0	0	0
Eselon III	1	1	0
Eselon IV	3	3	0
JFT	4	9	-5
JFU	22	20	2
	30	33	-3

KEPALA BAGIAN TATA USAHA
Kelas = 11

KEPALA SUBBAGIAN AKADEMIK
Kelas = 8

No	Jabatan	KLS	B	K	-/+
1	Pengolah Data Akademik	6	3	3	0
2	Pengadministrasi Akademik	5	5	5	0
3	Pengadministrasi Sarana Pendidikan	5	3	3	0
4	Teknisi Sarana Pendidikan	5	0	2	-2
		11	13	-2	

KEPALA SUBBAGIAN KEMAHASISWAAN
Kelas = 8

No	Jabatan	KLS	B	K	-/+
1	Pengadministrasi Kemahasiswaan dan Alumni	5	1	3	-2
2	Pengadministrasi Beasiswa	5	0	1	-1
		1	4	-3	

KEPALA SUBBAGIAN UMUM
Kelas = 8

No	Jabatan	KLS	B	K	-/+
1	Pengolah Data Program, Anggaran, dan Laporan	6	0	1	-1
2	Bendahara Pengeluaran Pembantu	6	1	1	0
3	Pengolah Data Keuangan	6	1	2	-1
4	Penata Dokumen Keuangan	5	0	1	-1
5	Pemroses Mutasi Kepegawaian	5	2	2	0
6	Pengadministrasi Barang Milik Negara	5	1	3	-2
7	Pengadministrasi Persuratan	5	0	1	-1
8	Pengadministrasi Kerumahtanggaan	5	0	1	-1
9	Penata Usaha Pimpinan	5	1	1	0
10	Teknisi Sarana dan Prasarana Kantor	5	0	1	-1
11	Petugas Keamanan	3	4	4	0
		10	18	-8	

JURUSAN

No	Jabatan	KLS	B	K	-/+
1	Ketua Jurusan				
2	Sekretaris Jurusan				
3	Dosen				
a	Guru Besar				
b	Lektor Kepala				
c	Lektor				
d	Asisten Ahli				
4	Koordinator/Ketua Program Studi				
5	Kepala Laboratorium				
6	Pranata Laboratorium Pendidikan Madya	11	0	1	-1
7	Pranata Laboratorium Pendidikan Muda	9	1	1	0
8	Pranata Laboratorium Pendidikan Pertama	8	1	2	-1
9	Pranata Laboratorium Pendidikan Penyelia	8	0	1	-1
10	Pranata Laboratorium Pendidikan Pelaksana Lanjutan	7	1	2	-1
11	Pranata Laboratorium Pendidikan Pelaksana	6	1	2	-1
12	Teknisi Laboratorium	5	0	3	-3
		4	12	-8	

PETA JABATAN
FAKULTAS TEKNIK
UNIVERSITAS PALANGKA RAYA

Rekapitulasi	Jumlah		
	B	K	-/+
Eselon II	0	0	0
Eselon III	1	1	0
Eselon IV	2	2	0
JFT	1	7	-6
JFU	13	32	-19
	17	42	-25

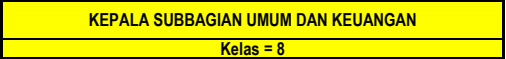
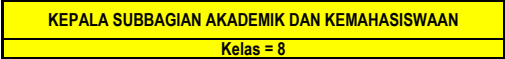
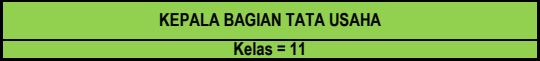
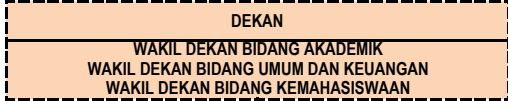

No	Jabatan	KLS	B	K	-/+
1	Pengolah Data Akademik	6	2	2	0
2	Pengolah Data Kemahasiswaan dan Alumni	6	0	1	-1
3	Pengadministrasi Akademik	5	2	3	-1
4	Pengadministrasi Sarana Pendidikan	5	0	1	-1
5	Pengadministrasi Kemahasiswaan dan Alumni	5	0	1	-1
6	Teknisi Sarana Pendidikan	5	0	1	-1
		4	9	-5	

No	Jabatan	KLS	B	K	-/+
1	Pengolah Data Program, Anggaran, dan Laporan	6	0	1	-1
2	Bendahara Pengeluaran Pembantu	6	1	1	0
3	Pengolah Data Keuangan	6	1	2	-1
4	Penata Dokumen Keuangan	5	0	1	-1
5	Pemroses Mutasi Kepegawaian	5	1	2	-1
6	Pengadministrasi Barang Milik Negara	5	0	3	-3
7	Teknisi Sarana dan Prasarana Kantor	5	0	1	-1
8	Pengadministrasi Persuratan	5	0	1	-1
9	Penata Usaha Pimpinan	5	0	1	-1
10	Pengadministrasi Kerumahtanggaan	5	1	1	0
11	Petugas Keamanan	3	2	2	0
		6	16	-10	

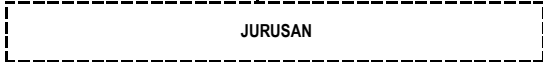

No	Jabatan	KLS	B	K	+/-
1	Ketua Jurusan				
2	Sekretaris Jurusan				
3	Dosen				
a	Guru Besar				
b	Lektor Kepala				
c	Lektor				
d	Asisten Ahli				
4	Koordinator/Ketua Program Studi				
5	Kepala Laboratorium				
6	Pranata Laboratorium Pendidikan Madya	11	0	0	0
7	Pranata Laboratorium Pendidikan Muda	9	1	1	0
8	Pranata Laboratorium Pendidikan Pertama	8	0	1	-1
9	Pranata Laboratorium Pendidikan Penvelia	8	0	1	-1
10	Pranata Laboratorium Pendidikan Pelaksana Lanjutan	7	0	2	-2
11	Pranata Laboratorium Pendidikan Pelaksana	6	0	2	-2
12	Teknisi Laboratorium	5	3	7	-4
		4	14	-10	

Rekapitulasi	Jumlah		
	B	K	-/+
Eselon II	0	0	0
Eselon III	1	1	0
Eselon IV	2	2	0
JFT	0	6	-6
JFU	17	31	-14
	20	40	-20

DEKAN
WAKIL DEKAN BIDANG AKADEMIK
WAKIL DEKAN BIDANG UMUM DAN KEUANGAN
WAKIL DEKAN BIDANG KEMAHASISWAAN

KEPALA BAGIAN TATA USAHA
Kelas = 11

KEPALA SUBBAGIAN AKADEMIK DAN KEMAHASISWAAN
Kelas = 8

No	Jabatan	KLS	B	K	-/+
1	Pengolah Data Akademik	6	0	1	-1
2	Pengolah Data Kemahasiswaan dan Alumni	6	0	1	-1
3	Pengadministrasi Akademik	5	1	2	-1
4	Pengadministrasi Sarana Pendidikan	5	0	1	-1
5	Pengadministrasi Kemahasiswaan dan Alumni	5	3	3	0
6	Teknisi Sarana Pendidikan	5	0	1	-1
		4	9	-5	

KEPALA SUBBAGIAN UMUM DAN KEUANGAN
Kelas = 8

No	Jabatan	KLS	B	K	-/+
1	Pengolah Data Program, Anggaran, dan Laporan	6	0	1	-1
2	Bendahara Pengeluaran Pembantu	6	1	1	0
3	Pengolah Data Keuangan	6	2	2	0
4	Penata Dokumen Keuangan	5	0	1	-1
5	Pemroses Mutasi Kepegawaian	5	2	3	-1
6	Pengadministrasi Barang Milik Negara	5	0	1	-1
7	Teknisi Sarana dan Prasarana Kantor	5	0	1	-1
8	Pengadministrasi Persuratan	5	1	1	0
9	Penata Usaha Pimpinan	5	0	1	-1
10	Pengadministrasi Kerumahtanggaan	5	0	1	-1
11	Caraka	3	1	1	0
12	Petugas Keamanan	3	4	4	0
13	Pramu Kantor	1	2	2	0
		13	20	-7	

JURUSAN

No	Jabatan	KLS	B	K	-/+
1	Ketua Jurusan				
2	Sekretaris Jurusan				
3	Dosen				
a	Guru Besar				
b	Lektor Kepala				
c	Lektor				
d	Asisten Ahli				
4	Koordinator/Ketua Program Studi				
5	Kepala Laboratorium				
6	Pranata Laboratorium Pendidikan Madya	11	0	1	-1
7	Pranata Laboratorium Pendidikan Muda	9	0	1	-1
8	Pranata Laboratorium Pendidikan Pertama	8	0	1	-1
9	Pranata Laboratorium Pendidikan Penyelia	8	0	1	-1
10	Pranata Laboratorium Pendidikan Pelaksana Lanjutan	7	0	1	-1
11	Pranata Laboratorium Pendidikan Pelaksana	6	0	1	-1
12	Teknisi Laboratorium	5	0	2	-2
		0	8	-8	

PETA JABATAN
FAKULTAS ILMU SOSIAL DAN ILMU POLITIK
UNIVERSITAS PALANGKA RAYA

Rekapitulasi	Jumlah		
	B	K	-/+
Eselon II	0	0	0
Eselon III	1	1	0
Eselon IV	2	2	0
JFT	0	0	0
JFU	3	23	-20
	6	26	-20

DEKAN
WAKIL DEKAN BIDANG AKADEMIK WAKIL DEKAN BIDANG UMUM DAN KEUANGAN WAKIL DEKAN BIDANG KEMAHASISWAAN

KEPALA BAGIAN TATA USAHA
Kelas = 11

KEPALA SUBBAGIAN AKADEMIK DAN KEMAHASISWAAN
Kelas = 8

No	Jabatan	KLS	B	K	-/+
1	Pengolah Data Akademik	6	0	2	-2
2	Pengolah Data Kemahasiswaan dan Alumni	6	0	1	-1
3	Pengadministrasi Akademik	5	0	2	-2
4	Pengadministrasi Sarana Pendidikan	5	0	1	-1
5	Pengadministrasi Kemahasiswaan dan Alumni	5	0	1	-1
6	Teknisi Sarana Pendidikan	5	0	1	-1
		0	8	-8	

KEPALA SUBBAGIAN UMUM DAN KEUANGAN
Kelas = 8

No	Jabatan	KLS	B	K	-/+
1	Pengolah Data Program, Anggaran, dan Laporan	6	0	1	-1
2	Bendahara Pengeluaran Pembantu	6	1	1	0
3	Pengolah Data Keuangan	6	0	2	-2
4	Penata Dokumen Keuangan	5	1	1	0
5	Pemroses Mutasi Kepegawaian	5	0	2	-2
6	Pengadministrasi Barang Milik Negara	5	0	2	-2
7	Teknisi Sarana dan Prasarana Kantor	5	0	1	-1
8	Pengadministrasi Persuratan	5	0	1	-1
9	Penata Usaha Pimpinan	5	0	1	-1
10	Pengadministrasi Kerumahtanggaan	5	0	1	-1
11	Petugas Keamanan	3	1	1	0
		3	14	-11	

JURUSAN

No	Jabatan	KLS	B	K	+/-
1	Ketua Jurusan				
2	Sekretaris Jurusan				
3	Dosen				
a	Guru Besar				
b	Lektor Kepala				
c	Lektor				
d	Asisten Ahli				
4	Koordinator/Ketua Program Studi				
5	Kepala Laboratorium				
6	Teknisi Laboratorium	5	0	1	-1
		0	1	-1	

PETA JABATAN
FAKULTAS KEDOKTERAN
UNIVERSITAS PALANGKA RAYA

Rekapitulasi	Jumlah		
	B	K	-/+
Eselon II	0	0	0
Eselon III	1	1	0
Eselon IV	2	2	0
JFT	0	11	-11
JFU	3	29	-26
	6	43	-37

DEKAN
WAKIL DEKAN BIDANG AKADEMIK
WAKIL DEKAN BIDANG UMUM DAN KEUANGAN
WAKIL DEKAN BIDANG KEMAHASISWAAN

KEPALA BAGIAN TATA USAHA
Kelas = 11

KEPALA SUBBAGIAN AKADEMIK DAN KEMAHASISWAAN
Kelas = 8

No	Jabatan	KLS	B	K	-/+
1	Pengolah Data Akademik	6	1	1	0
2	Pengolah Data Kemahasiswaan dan Alumni	6	0	1	-1
3	Pengadministrasi Akademik	5	0	3	-3
4	Pengadministrasi Sarana Pendidikan	5	0	1	-1
5	Pengadministrasi Kemahasiswaan dan Alumni	5	0	1	-1
6	Teknisi Sarana Pendidikan	5	0	1	-1
		1	8	-7	

KEPALA SUBBAGIAN UMUM DAN KEUANGAN
Kelas = 8

No	Jabatan	KLS	B	K	-/+
1	Pengolah Data Program, Anggaran, dan Laporan	6	0	1	-1
2	Bendahara Pengeluaran Pembantu	6	1	1	0
3	Pengolah Data Keuangan	6	0	2	-2
4	Penata Dokumen Keuangan	5	0	1	-1
5	Pemroses Mutasi Kepegawaian	5	0	2	-2
6	Pengadministrasi Barang Milik Negara	5	1	3	-2
7	Teknisi Sarana dan Prasarana Kantor	5	0	1	-1
8	Pengadministrasi Persuratan	5	0	1	-1
9	Penata Usaha Pimpinan	5	0	1	-1
10	Pengadministrasi Kerumahtanggaan	5	0	1	-1
		2	14	-12	

JURUSAN

No	Jabatan	KLS	B	K	-/+
1	Ketua Jurusan				
2	Sekretaris Jurusan				
3	Dosen				
a	Guru Besar				
b	Lektor Kepala				
c	Lektor				
d	Asisten Ahli				
4	Koordinator/Ketua Program Studi				
5	Kepala Laboratorium				
6	Pranata Laboratorium Pendidikan Madya	11	0	1	-1
7	Pranata Laboratorium Pendidikan Muda	9	0	1	-1
8	Pranata Laboratorium Pendidikan Pertama	8	0	1	-1
9	Pranata Laboratorium Pendidikan Penyelia	8	0	1	-1
10	Pranata Laboratorium Pendidikan Pelaksana Lanjutan	7	0	2	-2
11	Pranata Laboratorium Pendidikan Pelaksana	6	0	5	-5
12	Teknisi Laboratorium	5	0	7	-7
		0	18	-18	

PETA JABATAN
FAKULTAS MATEMATIKA DAN ILMU PENGETAHUAN ALAM
UNIVERSITAS PALANGKA RAYA

Rekapitulasi	Jumlah		
	B	K	-/+
Eselon II	0	0	0
Eselon III	1	1	0
Eselon IV	2	2	0
JFT	0	9	-9
JFU	0	28	-28
	3	40	-37

DEKAN
WAKIL DEKAN BIDANG AKADEMIK
WAKIL DEKAN BIDANG UMUM DAN KEUANGAN
WAKIL DEKAN BIDANG KEMAHASISWAAN

KEPALA BAGIAN TATA USAHA
Kelas = 11

KEPALA SUBBAGIAN AKADEMIK DAN KEMAHASISWAAN
Kelas = 8

No	Jabatan	KLS	B	K	-/+
1	Pengolah Data Akademik	6	0	3	-3
2	Pengolah Data Kemahasiswaan dan Alumni	6	0	1	-1
3	Pengadministrasi Akademik	5	0	2	-2
4	Pengadministrasi Sarana Pendidikan	5	0	1	-1
5	Pengadministrasi Kemahasiswaan dan Alumni	5	0	1	-1
6	Teknisi Sarana Pendidikan	5	0	1	-1
		0	9	-9	

KEPALA SUBBAGIAN UMUM DAN KEUANGAN
Kelas = 8

No	Jabatan	KLS	B	K	-/+
1	Pengolah Data Program, Anggaran, dan Laporan	6	0	1	-1
2	Bendahara Pengeluaran Pembantu	6	0	1	-1
3	Pengolah Data Keuangan	6	0	3	-3
4	Penata Dokumen Keuangan	5	0	1	-1
5	Pemroses Mutasi Kepegawaian	5	0	1	-1
6	Pengadministrasi Barang Milik Negara	5	0	3	-3
7	Teknisi Sarana dan Prasarana Kantor	5	0	1	-1
8	Pengadministrasi Persuratan	5	0	1	-1
9	Penata Usaha Pimpinan	5	0	1	-1
10	Pengadministrasi Kerumahtanggaan	5	0	1	-1
		0	14	-14	

JURUSAN

No	Jabatan	KLS	B	K	-/+
1	Ketua Jurusan				
2	Sekretaris Jurusan				
3	Dosen				
a	Guru Besar				
b	Lektor Kepala				
c	Lektor				
d	Asisten Ahli				
4	Koordinator/Ketua Program Studi				
5	Kepala Laboratorium				
6	Pranata Laboratorium Pendidikan Madya	11	0	1	-1
7	Pranata Laboratorium Pendidikan Muda	9	0	1	-1
8	Pranata Laboratorium Pendidikan Pertama	8	0	1	-1
9	Pranata Laboratorium Pendidikan Penyelia	8	0	1	-1
10	Pranata Laboratorium Pendidikan Pelaksana Lanjutan	7	0	3	-3
11	Pranata Laboratorium Pendidikan Pelaksana	6	0	2	-2
12	Teknisi Laboratorium	5	0	5	-5
		0	14	-14	

PETA JABATAN
PASCASARJANA
UNIVERSITAS PALANGKA RAYA

REKTOR

DIREKTUR

KEPALA SUBBAGIAN TATA USAHA
Kelas = 8

No	Jabatan	KLS	B	K	+/-
1	Pengolah Data Akademik	6	1	3	-2
2	Pengolah Data Program, Anggaran, dan Laporan	6	0	1	-1
3	Bendahara Pengeluaran Pembantu	6	1	1	0
4	Pengadministrasi Akademik	5	1	1	0
5	Pengadministrasi Kemahasiswaan dan Alumni	5	1	1	0
6	Penata Dokumen Keuangan	5	0	1	-1
7	Penata Usaha Pimpinan	5	0	1	-1
8	Pengadministrasi Persuratan	5	0	1	-1
9	Pengadministrasi Beasiswa	5	0	1	-1
10	Teknisi Sarana dan Prasarana Kantor	5	0	1	-1
11	Petugas Keamanan	3	2	2	0
			6	14	-8

PROGRAM STUDI

No	Jabatan	KLS	B	K	+/-
1	Koordinator/Ketua Program Studi				

Rekapitulasi	Jumlah		
	B	K	F
Eselon II	0	0	0
Eselon III	0	0	0
Eselon IV	1	1	0
JFT	0	0	0
JFU	6	14	-8
	7	15	-8

PETA JABATAN
LEMBAGA PENELITIAN DAN PENGABDIAN KEPADA MASYARAKAT
UNIVERSITAS PALANGKA RAYA

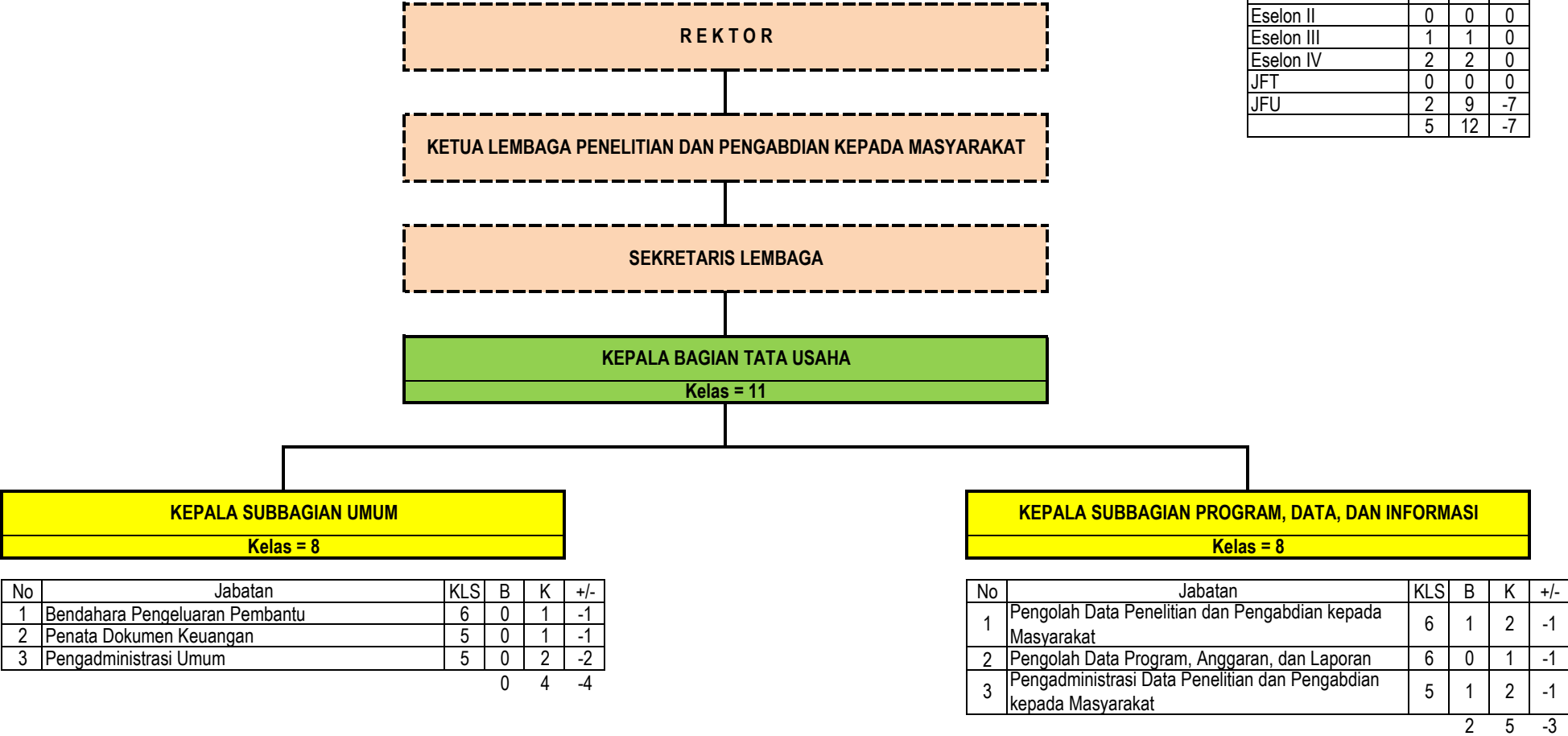

PETA JABATAN
LEMBAGA PENGEMBANGAN PEMBELAJARAN DAN PENJAMINAN MUTU
UNIVERSITAS PALANGKA RAYA

Rekapitulasi	Jumlah		
	B	K	F
Eselon II	0	0	0
Eselon III	1	1	0
Eselon IV	2	2	0
JFT	0	0	0
JFU	2	9	-7
	5	12	-7

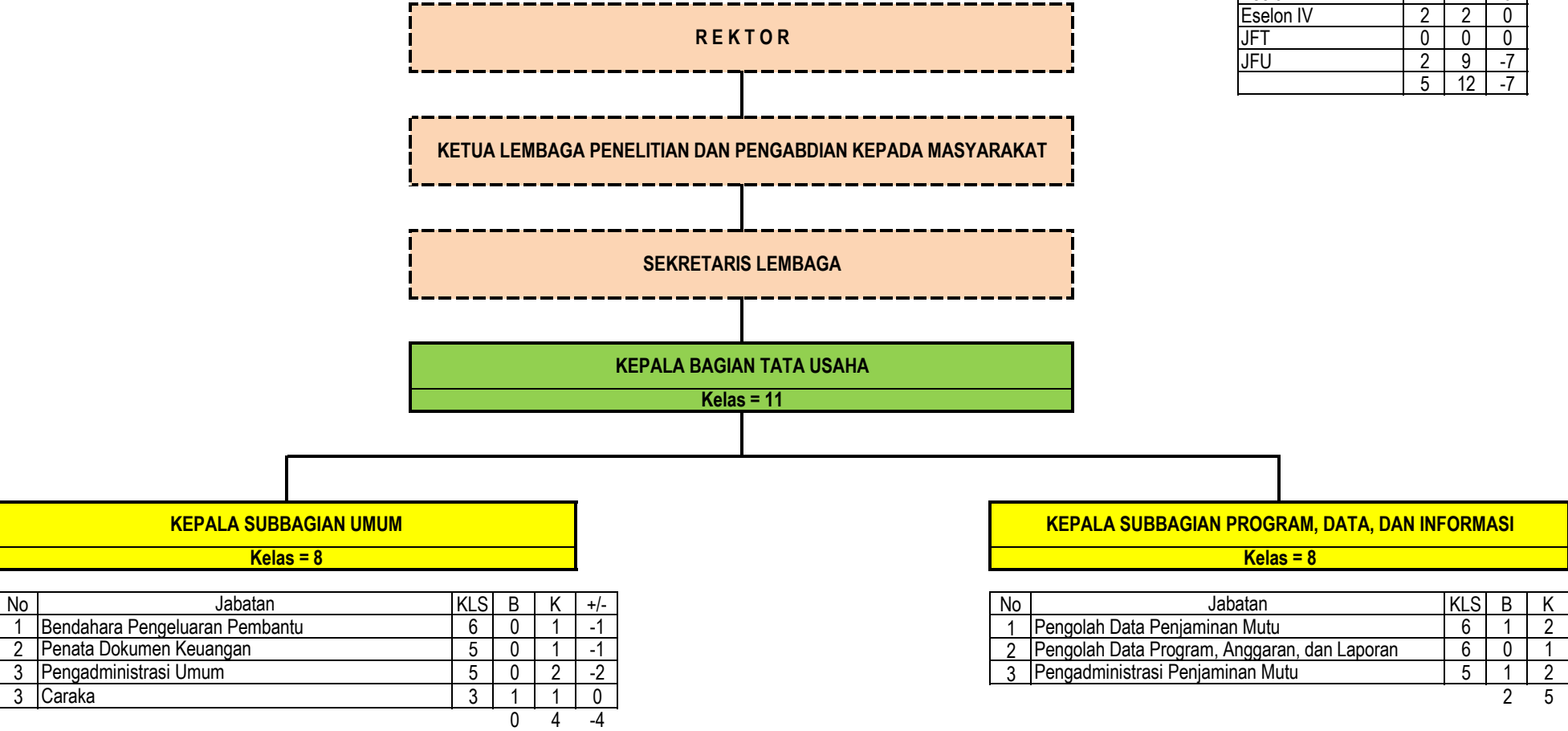

PETA JABATAN
UPT PERPUSTAKAAN
UNIVERSITAS PALANGKA RAYA

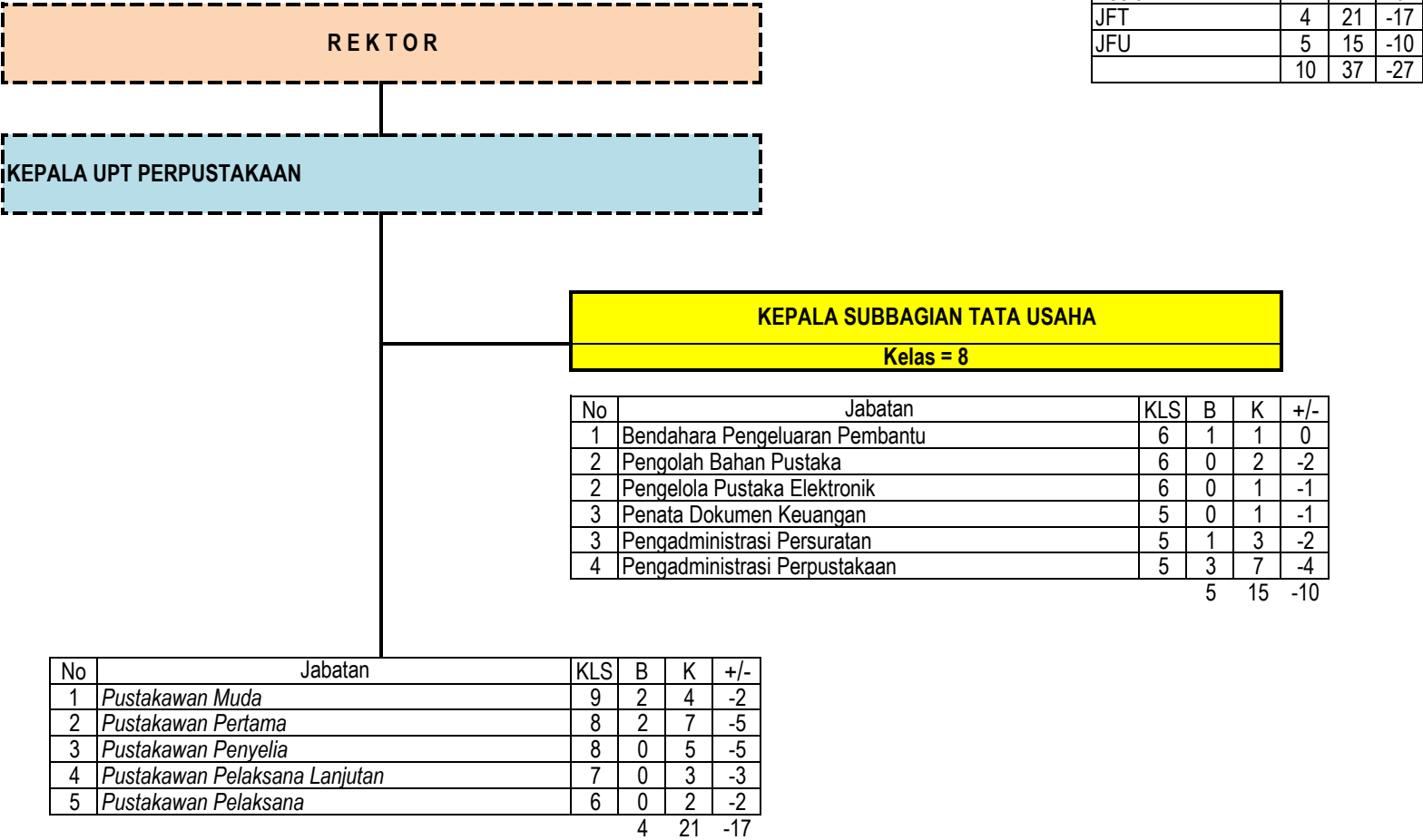

Rekapitulasi	Jumlah		
	B	K	+/-
Eselon II	0	0	0
Eselon III	0	0	0
Eselon IV	1	1	0
JFT	4	21	-17
JFU	5	15	-10
	10	37	-27

PETA JABATAN
UPT TEKNOLOGI INFORMASI DAN KOMUNIKASI
UNIVERSITAS PALANGKA RAYA

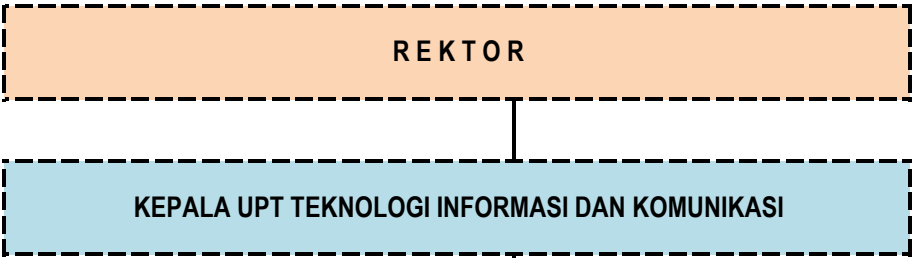

Rekapitulasi	Jumlah		
	B	K	F
Eselon II	0	0	0
Eselon III	0	0	0
Eselon IV	1	1	0
JFT	5	16	-11
JFU	6	10	-4
	12	27	-15

KEPALA SUBBAGIAN TATA USAHA
Kelas = 9

No	Jabatan	KLS	B	K	+/-
1	Pengelola Sistem dan Jaringan	7	0	2	-2
2	Bendahara Pengeluaran Pembantu	6	1	1	0
3	Pengelola Laman	6	0	2	-2
4	Penata Dokumen Keuangan	5	2	2	0
5	Pengadministrasi Persuratan	5	2	2	0
5	Pengadministrasi Umum	5	1	1	0
			6	10	-4

No	Jabatan	KLS	B	K	+/-
1	Pranata Komputer Muda	9	1	3	-2
2	Pranata Komputer Pertama	8	2	5	-3
3	Pranata Komputer Penyelia	8	0	2	-2
4	Pranata Komputer Pelaksana Lanjutan	7	0	2	-2
5	Pranata Komputer Pelaksana	6	2	4	-2
			5	16	-11

PETA JABATAN
UPT LABORATORIUM LAHAN GAMBUT
UNIVERSITAS PALANGKA RAYA

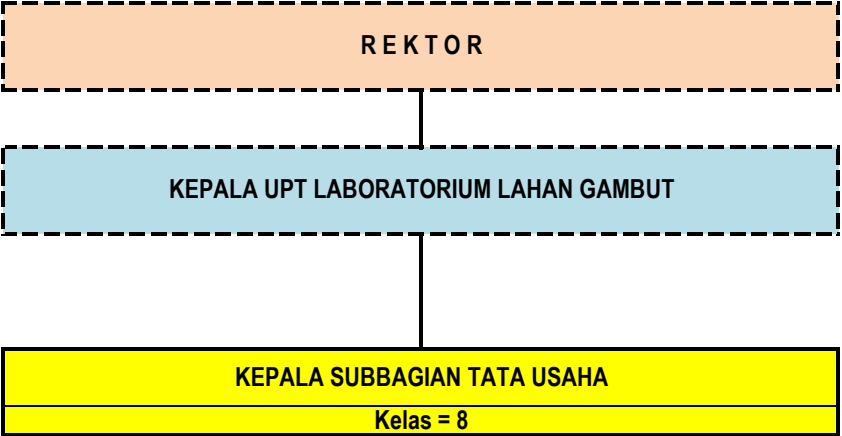

No	Jabatan	KLS	B	K	+/-
1	Pengadministrasi Umum	5	0	1	-1
			0	1	-1

Rekapitulasi	Jumlah		
	B	K	F
Eselon II	0	0	0
Eselon III	0	0	0
Eselon IV	1	1	0
JFT	0	0	0
JFU	0	1	-1
	1	2	-1

PETA JABATAN
UPT LABORATORIUM TERPADU
UNIVERSITAS PALANGKA RAYA

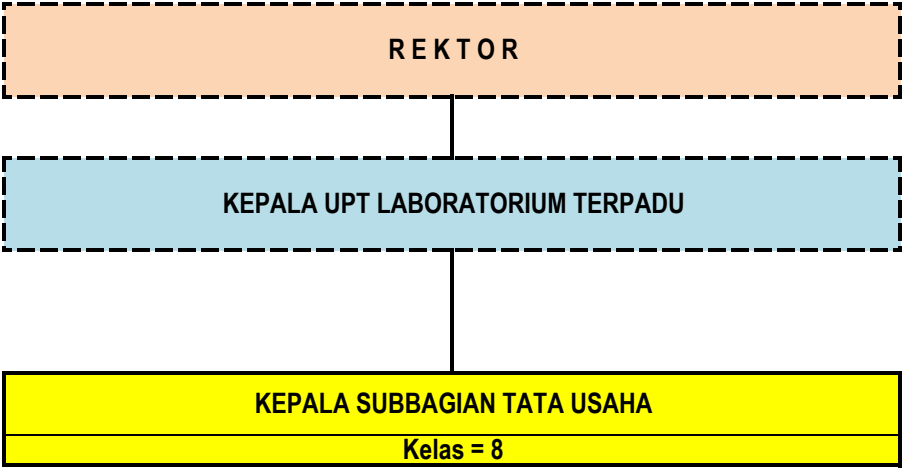

No	Jabatan	KLS	B	K	+/-
1	Pengadministrasi Umum	5	0	1	-1
			0	1	-1

Rekapitulasi	Jumlah		
	B	K	F
Eselon II	0	0	0
Eselon III	0	0	0
Eselon IV	1	1	0
JFT	0	0	0
JFU	0	1	-1
	1	2	-1

PETA JABATAN
UPT LABORATORIUM ALAM
UNIVERSITAS PALANGKA RAYA

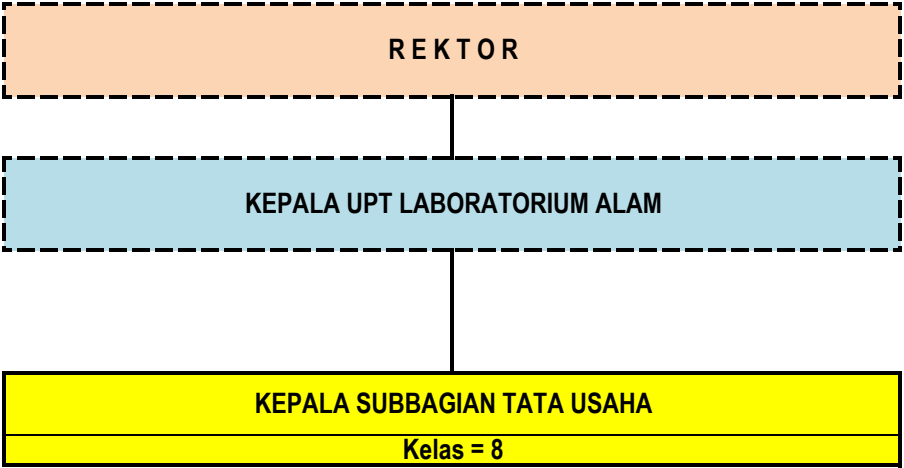

No	Jabatan	KLS	B	K	+/-
1	Pengadministrasi Umum	5	0	1	-1
			0	1	-1

Rekapitulasi	Jumlah		
	B	K	F
Eselon II	0	0	0
Eselon III	0	0	0
Eselon IV	1	1	0
JFT	0	0	0
JFU	0	1	-1
	1	2	-1

PETA JABATAN
UPT BAHASA
UNIVERSITAS PALANGKA RAYA

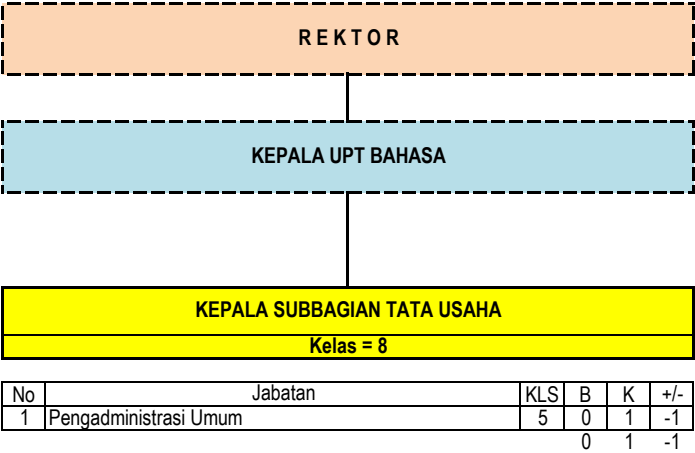

Rekapitulasi	Jumlah		
	B	K	F
Eselon II	0	0	0
Eselon III	0	0	0
Eselon IV	1	1	0
JFT	0	0	0
JFU	0	1	-1
	1	2	-1

MENTERI RISET, TEKNOLOGI, DAN PENDIDIKAN TINGGI
REPUBLIK INDONESIA,

TTD.

MOHAMAD NASIR

Salinan sesuai dengan aslinya
Kepala Biro Hukum dan Organisasi
Kementerian Riset, Teknologi, dan Pendidikan Tinggi,

TTD.

Ani Nurdiani Azizah
NIP. 195812011985032001