

SALINAN

PERATURAN MENTERI RISET, TEKNOLOGI, DAN PENDIDIKAN TINGGI  
REPUBLIK INDONESIA  
NOMOR 111 TAHUN 2016  
TENTANG  
KELAS JABATAN DI INSTITUT SENI BUDAYA INDONESIA BANDUNG

DENGAN RAHMAT TUHAN YANG MAHA ESA

MENTERI RISET, TEKNOLOGI, DAN PENDIDIKAN TINGGI  
REPUBLIK INDONESIA,

- Menimbang : a. bahwa untuk melaksanakan ketentuan Pasal 6 ayat (1) Peraturan Menteri Pendayagunaan Aparatur Negara dan Reformasi Birokrasi Nomor 39 Tahun 2013 tentang Penetapan Kelas Jabatan di lingkungan Instansi Pemerintah, perlu menetapkan Kelas Jabatan di lingkungan Kementerian Riset, Teknologi, dan Pendidikan Tinggi;
- b. bahwa sesuai dengan hasil evaluasi jabatan di Institut Seni Budaya Indonesia Bandung telah memperoleh persetujuan Menteri Pendayagunaan Aparatur Negara dan Reformasi Birokrasi berdasarkan Surat Nomor B-3362/M.PANRB/10/2015;
- c. bahwa berdasarkan pertimbangan sebagaimana dimaksud dalam huruf a dan huruf b, perlu menetapkan Peraturan Menteri Riset, Teknologi, dan Pendidikan Tinggi tentang Kelas Jabatan di Institut Seni Budaya Indonesia Bandung;

- Mengingat : 1. Undang-Undang Nomor 5 Tahun 2014 tentang Aparatur Sipil Negara (Lembaran Negara Republik Indonesia Tahun 2014 Nomor 6, Tambahan Lembaran Negara Republik Indonesia Nomor 5494);
2. Peraturan Pemerintah Nomor 9 Tahun 2003 tentang Wewenang Pengangkatan, Pemindahan, dan Pemberhentian Pegawai Negeri Sipil (Lembaran Negara Republik Indonesia Tahun 2003 Nomor 15, Tambahan Lembaran Negara Republik Indonesia Nomor 4263) sebagaimana telah diubah dengan Peraturan Pemerintah Nomor 63 Tahun 2009 tentang Perubahan atas Peraturan Pemerintah Nomor 9 Tahun 2003 tentang Wewenang Pengangkatan, Pemindahan, dan Pemberhentian Pegawai Negeri Sipil (Lembaran Negara Republik Indonesia Tahun 2009 Nomor 164);
3. Peraturan Presiden Nomor 13 Tahun 2015 tentang Kementerian Riset, Teknologi, dan Pendidikan Tinggi (Lembaran Negara Republik Indonesia Tahun 2015 Nomor 14);
4. Keputusan Presiden Nomor 121/P Tahun 2014 tentang Pembentukan Kementerian dan Pengangkatan Menteri Kabinet Kerja Periode Tahun 2014-2019;
5. Peraturan Menteri Pendayagunaan Aparatur Negara dan Reformasi Birokrasi Nomor 39 Tahun 2013 tentang Penetapan Kelas Jabatan di lingkungan Instansi Pemerintah (Berita Negara Republik Indonesia Tahun 2013 Nomor 1636);
6. Peraturan Menteri Riset, Teknologi, dan Pendidikan Tinggi Nomor 15 Tahun 2015 tentang Organisasi dan Tata Kerja Kementerian Riset, Teknologi, dan Pendidikan Tinggi (Berita Negara Republik Indonesia Tahun 2015 Nomor 889);
7. Peraturan Menteri Riset, Teknologi, dan Pendidikan Tinggi Nomor 27 Tahun 2015 tentang Organisasi dan Tata Kerja Institut Seni Budaya Indonesia Bandung (Berita Negara Republik Indonesia Tahun 2015 Nomor 1393);

MEMUTUSKAN:

Menetapkan : PERATURAN MENTERI RISET, TEKNOLOGI, DAN PENDIDIKAN TINGGI TENTANG KELAS JABATAN DI INSTITUT SENI BUDAYA INDONESIA BANDUNG.

Pasal 1

Peraturan Menteri ini mengatur mengenai kelas jabatan di Institut Seni Budaya Indonesia Bandung yang terdiri atas:

- a. jabatan struktural; dan
- b. jabatan fungsional.

Pasal 2

Kelas jabatan sebagaimana dimaksud dalam Pasal 1 ditetapkan berdasarkan persetujuan penetapan hasil evaluasi jabatan oleh menteri yang menyelenggarakan urusan pemerintahan di bidang pendayagunaan aparatur negara dan reformasi birokrasi.

Pasal 3

- (1) Kelas jabatan sebagaimana dimaksud dalam Pasal 1 tercantum dalam Lampiran yang merupakan bagian tidak terpisahkan dari Peraturan Menteri ini.
- (2) Lampiran sebagaimana dimaksud pada ayat (1) terdiri atas:
  - a. rekapitulasi kelas jabatan dan persediaan pegawai sebagaimana tercantum dalam Lampiran I;
  - b. daftar nama jabatan struktural, kelas jabatan, dan persediaan pegawai sebagaimana tercantum dalam Lampiran II;
  - c. daftar nama jabatan fungsional, kelas jabatan, dan persediaan pegawai sebagaimana tercantum dalam Lampiran III;

- d. tabel hasil evaluasi jabatan struktural sebagaimana tercantum dalam Lampiran IV;
- e. tabel hasil evaluasi jabatan fungsional sebagaimana tercantum dalam Lampiran V; dan
- f. peta jabatan sebagaimana tercantum dalam Lampiran VI.

#### Pasal 4

Kelas jabatan dan pemangku jabatan di Institut Seni Budaya Indonesia Bandung ditetapkan oleh Direktur.

#### Pasal 5

Kelas jabatan sebagaimana dimaksud dalam Pasal 3 digunakan sebagai dasar pembayaran tunjangan kinerja bagi pegawai di Institut Seni Budaya Indonesia Bandung terhitung sejak organisasi dan tata kerja Institut Seni Budaya Indonesia Bandung diterapkan berdasarkan Peraturan Menteri Riset, Teknologi, dan Pendidikan Tinggi Nomor 27 Tahun 2015 tentang Organisasi dan Tata Kerja Institut Seni Budaya Indonesia Bandung (Berita Negara Republik Indonesia Tahun 2015 Nomor 1393).

#### Pasal 6

Pada saat Peraturan Menteri ini mulai berlaku, semua ketentuan mengenai kelas jabatan di Institut Seni Budaya Indonesia Bandung yang telah ada sebelumnya, dicabut dan dinyatakan tidak berlaku.

#### Pasal 7

Peraturan Menteri ini mulai berlaku pada tanggal diundangkan.

Agar setiap orang mengetahuinya, memerintahkan pengundangan Peraturan Menteri ini dengan penempatannya dalam Berita Negara Republik Indonesia.

Ditetapkan di Jakarta  
pada tanggal 23 Desember 2016

MENTERI RISET, TEKNOLOGI,  
DAN PENDIDIKAN TINGGI  
REPUBLIK INDONESIA,

TTD.

MOHAMAD NASIR

Diundangkan di Jakarta  
Pada tanggal 27 Desember 2016

DIREKTUR JENDERAL  
PERATURAN PERUNDANG-UNDANGAN  
KEMENTERIAN HUKUM DAN HAK ASASI MANUSIA  
REPUBLIK INDONESIA,

WIDODO EKATJAHJANA

BERITA NEGARA REPUBLIK INDONESIA TAHUN 2016 NOMOR 2020

Salinan sesuai dengan aslinya  
Kepala Biro Hukum dan Organisasi  
Kementerian Riset, Teknologi, dan Pendidikan Tinggi,

TTD.

Ani Nurdiani Azizah  
NIP. 195812011985032001

SALINAN  
LAMPIRAN I  
PERATURAN MENTERI RISET, TEKNOLOGI, DAN PENDIDIKAN TINGGI  
NOMOR 111 TAHUN 2016  
TENTANG KELAS JABATAN DI INSTITUT SENI BUDAYA INDONESIA BANDUNG

REKAPITULASI KELAS JABATAN DAN PERSEDIAAN PEGAWAI  
DI INSTITUT SENI BUDAYA INDONESIA BANDUNG

No	Kelas Jabatan	Persediaan Pegawai
1	2	3
1	14	0
2	12	3
3	11	1
4	9	13
5	8	8
6	7	8
7	6	28
8	5	48
9	4	0
10	3	0
11	2	0
12	1	0
TOTAL		109

MENTERI RISET, TEKNOLOGI, DAN PENDIDIKAN TINGGI  
REPUBLIK INDONESIA,

TTD.

MOHAMAD NASIR

Salinan sesuai dengan aslinya  
Kepala Biro Hukum dan Organisasi  
Kementerian Riset, Teknologi, dan Pendidikan Tinggi,

TTD.

Ani Nurdiani Azizah  
NIP. 195812011985032001

SALINAN  
LAMPIRAN II  
PERATURAN MENTERI RISET, TEKNOLOGI, DAN PENDIDIKAN TINGGI  
NOMOR 111 TAHUN 2016  
TENTANG KELAS JABATAN DI INSTITUT SENI BUDAYA INDONESIA BANDUNG

DAFTAR NAMA JABATAN STRUKTURAL , KELAS JABATAN, DAN PERSEDIAAN PEGAWAI  
DI INSTITUT SENI BUDAYA INDONESIA BANDUNG

No	Nama Jabatan Struktural	Kelas Jabatan	Persediaan Pegawai	Keterangan
1	2	3	4	5
1	Kepala Biro Akademik dan Umum	14	0	
2	Kepala Bagian Akademik dan Kemahasiswaan	12	1	
3	Kepala Bagian Umum dan Keuangan	12	1	
4	Kepala Bagian Perencanaan, Kerja sama dan Hubungan Masyarakat	12	1	
5	Kepala Subbagian Akademik	9	1	
6	Kepala Subbagian Kemahasiswaan	9	1	
7	Kepala Subbagian Tata Usaha, Hukum, dan Kepegawaian	9	1	
8	Kepala Subbagian Keuangan	9	1	
9	Kepala Subbagian Rumah Tangga dan Barang Milik Negara	9	1	
10	Kepala Subbagian Perencanaan	9	1	
11	Kepala Subbagian Kerja Sama dan Hubungan Masyarakat	9	1	
12	Kepala Bagian Tata Usaha Fakultas Seni Pertunjukkan	11	1	
13	Kepala Subbagian Akademik dan Kemahasiswaan Fakultas Seni Pertunjukan	8	1	
14	Kepala Subbagian Umum dan Keuangan Fakultas Seni Pertunjukan	8	1	
15	Kepala Subbagian Tata Usaha Fakultas Seni Rupa dan Desain	8	1	
16	Kepala Subbagian Tata Usaha Fakultas Budaya dan Media	8	1	
17	Kepala Subbagian Tata Usaha Lembaga Penelitian dan Pengabdian kepada Masyarakat	8	1	
18	Kepala Subbagian Tata Usaha Lembaga Pengembangan Pembelajaran dan Penjaminan Mutu	8	1	
	TOTAL		17	

Salinan sesuai dengan aslinya  
Kepala Biro Hukum dan Organisasi  
Kementerian Riset, Teknologi, dan Pendidikan Tinggi,  
  
TTD.  
  
Ani Nurdiani Azizah  
NIP. 195812011985032001

MENTERI RISET, TEKNOLOGI, DAN  
PENDIDIKAN TINGGI  
REPUBLIK INDONESIA,  
  
TTD.  
  
MOHAMAD NASIR

SALINAN  
LAMPIRAN III  
PERATURAN MENTERI RISET, TEKNOLOGI, DAN PENDIDIKAN TINGGI  
NOMOR 111 TAHUN 2016  
TENTANG KELAS JABATAN DI INSTITUT SENI BUDAYA INDONESIA BANDUNG

DAFTAR NAMA JABATAN FUNGSIONAL, KELAS JABATAN, DAN PERSEDIAAN PEGAWAI  
DI INSTITUT SENI BUDAYA INDONESIA BANDUNG

No	Nama Jabatan Fungsional	Kelas Jabatan	Persediaan Pegawai	Keterangan
1	2	3	4	5
	JABATAN FUNGSIONAL TERTENTU			
1	Arsiparis Pelaksana	6	0	
2	Pranata Laboratorium Pendidikan Muda	9	2	
3	Pustakawan Muda	9	4	
4	Pengelola Pengadaan Barang/Jasa Pertama	8	0	
5	Pranata Laboratorium Pendidikan Pertama	8	1	
6	Pustakawan Pertama	8	1	
7	Pranata Humas Pelaksana Lanjutan	7	0	
	JUMLAH PERSEDIAAN PEGAWAI JABATAN FUNGSIONAL TERTENTU		8	
	JABATAN FUNGSIONAL UMUM			
8	Analisis Barang Milik Negara	7	0	
9	Analisis Data Akademik	7	1	
10	Analisis Perencanaan dan Pengembangan Pegawai	7	1	
11	Bendahara Penerimaan	7	1	
12	Bendahara Pengeluaran	7	1	
13	Pengelola Sistem dan Jaringan	7	1	
14	Penyusun Dokumentasi dan Publikasi	7	1	
15	Penyusun Laporan Keuangan	7	1	
16	Penyusun Program Pengembangan Mahasiswa	7	0	



<b>No</b>	<b>Nama Jabatan Fungsional</b>	<b>Kelas Jabatan</b>	<b>Persediaan Pegawai</b>	<b>Keterangan</b>
<b>1</b>	<b>2</b>	<b>3</b>	<b>4</b>	<b>5</b>
17	Penyusun Program, Anggaran, dan Laporan	7	1	
18	Bendahara Pengeluaran Pembantu	6	2	
19	Pengelola Laman	6	1	
20	Pengelola Sistem Informasi Perguruan Tinggi	6	1	
21	Pengolah Bahan Informasi dan Publikasi	6	1	
22	Pengolah Data Akademik	6	8	
23	Pengolah Data Barang Milik Negara	6	1	
24	Pengolah Data Beasiswa	6	1	
25	Pengolah Data Kepegawaian	6	2	
26	Pengolah Data Kerja Sama	6	0	
27	Pengolah Data Ketatalaksanaan	6	2	
28	Pengolah Data Keuangan	6	3	
29	Pengolah Data Kemahasiswaan dan Alumni	6	1	
30	Pengolah Data Program, Anggaran, dan Laporan	6	5	
31	Pemroses Mutasi Kepegawaian	5	3	
32	Penata Dokumen	5	1	
33	Penata Pameran	5	0	
34	Penata Usaha Pimpinan	5	1	
35	Pengadministrasi Barang Milik Negara	5	4	
36	Pengadministrasi Data Akademik	5	3	
37	Pengadministrasi Data Penjaminan Mutu	5	0	
38	Pengadministrasi Kemahasiswaan	5	1	
39	Pengadministrasi Kemahasiswaan dan Alumni	5	3	
40	Pengadministrasi Koleksi	5	0	
41	Pengadministrasi Penelitian dan Pengabdian kepada Masyarakat	5	1	
42	Pengadministrasi Perpustakaan	5	3	
43	Pengadministrasi Umum	5	4	
44	Teknisi Komputer	5	1	
45	Teknisi Laboratorium	5	12	
46	Teknisi Panggung Ajang Gelar	5	0	

No	Nama Jabatan Fungsional	Kelas Jabatan	Persediaan Pegawai	Keterangan
1	2	3	4	5
47	Teknisi Sarana dan Prasarana Kantor	5	6	
48	Teknisi Sarana dan Prasarana Pendidikan	5	5	
	<b>JUMLAH PERSEDIAAN PEGAWAI JABATAN FUNGSIONAL UMUM</b>		<b>84</b>	
	<b>TOTAL PERSEDIAAN PEGAWAI</b>		<b>92</b>	

MENTERI RISET, TEKNOLOGI, DAN PENDIDIKAN TINGGI  
REPUBLIK INDONESIA,

TTD.

MOHAMAD NASIR

Salinan sesuai dengan aslinya  
Kepala Biro Hukum dan Organisasi  
Kementerian Riset, Teknologi, dan Pendidikan Tinggi,

TTD.

Ani Nurdiani Azizah  
NIP. 195812011985032001

TABEL HASIL EVALUASI JABATAN STRUKTURAL  
DI INSITITUT SENI BUDAYA INDONESIA BANDUNG

NO.	NAMA JABATAN	UNIT ORGANISASI				KELAS JABATAN	HARGA JABATAN	FAKTOR 1 RUANG LINGKUP + DAMPAK (1-5)		FAKTOR 2 PENGATURAN ORGANISASI (1-3)		FAKTOR 3 WEWENANG PENYELIAAN + MANAJERIAL (1-3)		FAKTOR 4 HUBUNGAN PERSONAL				FAKTOR 5 KESULITAN PENGARAHAN PEKERJAAN (1-8)		FAKTOR 6 KONDISI LAIN (1-6)	
		ESELON I	ESELON II	ESELON III	ESELON IV									SIFAT HUB. (1-4)	TUJUAN HUB. (1-4)						
1	2	3	4	5	6	7	8	9		10		11		12		13		14		15	
1	Kepala Biro Akademik dan Umum	Institut Seni Budaya Indonesia Bandung	Biro Akademik dan Umum			14	2,815	3	550	2	250	3	900	3	75	4	125	3	340	2	575
2	Kepala Bagian Akademik dan Kemahasiswaan	Institut Seni Budaya Indonesia Bandung	Biro Akademik dan Umum	Bagian Akademik dan Kemahasiswaan		12	2,105	2	350	2	250	2	775	2	50	1	30	3	340	1	310
3	Kepala Bagian Umum dan Keuangan	Institut Seni Budaya Indonesia Bandung	Biro Akademik dan Umum	Bagian Administrasi Umum dan Keuangan		12	2,105	2	350	2	250	2	775	2	50	1	30	3	340	1	310
4	Kepala Bagian Perencanaan,Kerja Sama dan Hubungan Masyarakat	Institut Seni Budaya Indonesia Bandung	Biro Akademik dan Umum	Bagian Perencanaan, Kerja Sama dan Hubungan Masyarakat		12	2,105	2	350	2	250	2	775	2	50	1	30	3	340	1	310
5	Kepala Subbagian Akademik	Institut Seni Budaya Indonesia Bandung	Biro Akademik dan Umum	Bagian Akademik dan Kemahasiswaan	Subbagian Akademik	9	1,490	2	350	2	250	1	450	1	25	1	30	1	75	1	310
6	Kepala Subbagian Kemahasiswaan	Institut Seni Budaya Indonesia Bandung	Biro Akademik dan Umum	Bagian Akademik dan Kemahasiswaan	Subbagian Kemahasiswaan	9	1,490	2	350	2	250	1	450	1	25	1	30	1	75	1	310
7	Kepala Subbagian Tata Laksana, Hukum dan Kepegawaian	Institut Seni Budaya Indonesia Bandung	Biro Akademik dan Umum	Bagian Administrasi Umum dan Keuangan	Subbagian Tata Laksana, Hukum dan Kepegawaian	9	1,490	2	350	2	250	1	450	1	25	1	30	1	75	1	310
8	Kepala Subbagian Keuangan	Institut Seni Budaya Indonesia Bandung	Biro Administrasi Umum dan Keuangan	Bagian Administrasi Umum dan Keuangan	Subbagian Keuangan	9	1,490	2	350	2	250	1	450	1	25	1	30	1	75	1	310
9	Kepala Subbagian Rumah Tangga dan Barang Milik Negara	Institut Seni Budaya Indonesia Bandung	Biro Administrasi Umum dan Keuangan	Bagian Administrasi Umum dan Keuangan	Subbagian Rumah tangga dan Barang Milik Negara	9	1,490	2	350	2	250	1	450	1	25	1	30	1	75	1	310
10	Kepala Subbagian Perencanaan	Institut Seni Budaya Indonesia Bandung	Biro Akademik dan Umum	Bagian Perencanaan dan Kerja Sama	Subbagian Perencanaan	9	1,490	2	350	2	250	1	450	1	25	1	30	1	75	1	310
11	Kepala Subbagian Kerja Sama dan Hubungan Masyarakat	Institut Seni Budaya Indonesia Bandung	Biro Akademik dan Umum	Bagian Perencanaan dan Kerja Sama	Subbagian Kerja Sama	9	1,490	2	350	2	250	1	450	1	25	1	30	1	75	1	310
12	Kepala Bagian Tata Usaha	Institut Seni Budaya Indonesia Bandung	Fakultas Seni Pertunjukkan	Bagian Tata Usaha		11	1,930	6	950	3	275	3	275	4	225	3	150	2	25	1	20

NO.	NAMA JABATAN	UNIT ORGANISASI				KELAS JABATAN N	HARGA JABATAN	FAKTOR 1 RUANG LINGKUP + DAMPAK (1-5)		FAKTOR 2 PENGATURAN ORGANISASI (1-3)		FAKTOR 3 WEWENANG PENYELIAAN + MANAJERIAL (1-3)		FAKTOR 4 HUBUNGAN PERSONAL				FAKTOR 5 KESULITAN PENGARAHAN PEKERJAAN (1-8)		FAKTOR 6 KONDISI LAIN (1-6)	
		ESELON I	ESELON II	ESELON III	ESELON IV									SIFAT HUB. (1-4)	TUJUAN HUB. (1-4)						
1	2	3	4	5	6	7	8	9		10		11		12		13		14		15	
13	Kepala Subbagian Akademik dan Kemahasiswaan	Institut Seni Budaya Indonesia Bandung	Fakultas Seni Pertunjukkan	Bagian Tata Usaha	Subbagian Akademik dan Kemahasiswaan	8	1,280	5	750	2	125	2	125	3	150	2	75	2	25	1	20
14	Kepala Subbagian Umum dan Keuangan	Institut Seni Budaya Indonesia Bandung	Fakultas Seni Pertunjukkan	Bagian Tata Usaha	Subbagian Umum dan Keuangan	8	1,280	5	750	2	125	2	125	3	150	2	75	2	25	1	20
15	Kepala Subbagian Tata Usaha	Institut Seni Budaya Indonesia Bandung	Fakultas Seni Rupa dan Desain		Subbagian Tata Usaha	8	1,280	5	750	2	125	2	125	3	150	2	75	2	25	1	20
16	Kepala Subbagian Tata Usaha	Institut Seni Budaya Indonesia Bandung	Fakultas Budaya dan Media		Subbagian Tata Usaha	8	1,280	5	750	2	125	2	125	3	150	2	75	2	25	1	20
17	Kepala Subbagian Tata Usaha	Institut Seni Budaya Indonesia Bandung	Lembaga Penelitian dan Pengabdian kepada Masyarakat		Subbagian Tata Usaha	8	1,280	5	750	2	125	2	125	3	150	2	75	2	25	1	20
18	Kepala Subbagian Tata Usaha	Institut Seni Budaya Indonesia Bandung	Lembaga Pengembangan Pembelajaran dan Penjaminan Mutu		Subbagian Tata Usaha	8	1,280	5	750	2	125	2	125	3	150	2	75	2	25	1	20

MENTERI RISET, TEKNOLOGI, DAN PENDIDIKAN TINGGI  
REPUBLIK INDONESIA,

TTD.

MOHAMAD NASIR

Salinan sesuai dengan aslinya  
Kepala Biro Hukum dan Organisasi  
Kementerian Riset, Teknologi, dan Pendidikan Tinggi,

TTD.

Ani Nurdiani Azizah  
NIP. 195812011985032001

SALINAN  
LAMPIRAN V  
PERATURAN MENTERI RISET, TEKNOLOGI, DAN PENDIDIKAN TINGGI  
NOMOR 111 TAHUN 2016  
TENTANG KELAS JABATAN DI INSTITUT SENI BUDAYA INDONESIA BANDUNG

TABEL HASIL EVALUASI JABATAN FUNGSIONAL  
DI INSITITUT SENI BUDAYA INDONESIA BANDUNG

NO	NAMA JABATAN	KELAS JABATAN	HARGA JABATAN	Faktor 1 Pengetahuan (Level 1-9)		Faktor 2 Pengawasan (Level 1-5)		Faktor 3 Pedoman (Level 1-5)		Faktor 4 Kompleksitas (Level 1-6)		Faktor 5 R. Lingkup dan Pengaruh (Level 1-6)		Faktor 6 Hubungan Pribadi (Level 1-4)		Faktor 7 Tujuan Hubungan (Level 1-4)		Faktor 8 Tuntutan Fisik (Level 1-3)		Faktor 9 Lingkungan Kerja (Level 1-3)	
1	2	3	4	5		6		7		8		9		10		11		12		13	
	JABATAN FUNGSIONAL TERTENTU																				
1	Arsiparis Pelaksana	6	740	4	550	1	25	1	25	1	25	2	75	1	10	1	20	1	5	1	5
2	Pengelola Pengadaan Barang/Jasa Pertama	8	1,280	5	750	2	125	2	125	3	150	2	75	2	25	1	20	1	5	1	5
3	Pranata Laboratorium Pendidikan Pertama	8	1,280	5	750	2	125	2	125	3	150	2	75	2	25	1	20	1	5	1	5
4	Pranata Laboratorium Pendidikan Muda	9	1,355	5	750	2	125	2	125	3	150	3	150	2	25	1	20	1	5	1	5
5	Pranata Humas Pelaksana Lanjutan	7	940	5	750	1	25	1	25	2	75	1	25	1	10	1	20	1	5	1	5
6	Pustakawan Muda	9	1,355	5	750	2	125	2	125	3	150	3	150	2	25	1	20	1	5	1	5
7	Pustakawan Pertama	8	1,280	5	750	2	125	2	125	3	150	2	75	2	25	1	20	1	5	1	5
	JABATAN FUNGSIONAL UMUM																				
8	Analisis Barang Milik Negara	7	940	5	750	1	25	1	25	2	75	1	25	1	10	1	20	1	5	1	5
9	Analisis Data Akademik	7	940	5	750	1	25	1	25	2	75	1	25	1	10	1	20	1	5	1	5
10	Analisis Perencanaan dan Pengembangan Pegawai	7	940	5	750	1	25	1	25	2	75	1	25	1	10	1	20	1	5	1	5
11	Bendahara Penerimaan	7	940	5	750	1	25	1	25	2	75	1	25	1	10	1	20	1	5	1	5
12	Bendahara Pengeluaran	7	940	5	750	1	25	1	25	2	75	1	25	1	10	1	20	1	5	1	5
13	Pengelola Sistem dan Jaringan	7	940	5	750	1	25	1	25	2	75	1	25	1	10	1	20	1	5	1	5
14	Penyusun Dokumentasi dan Publikasi	7	940	5	750	1	25	1	25	2	75	1	25	1	10	1	20	1	5	1	5
15	Penyusun Laporan Keuangan	7	940	5	750	1	25	1	25	2	75	1	25	1	10	1	20	1	5	1	5
16	Penyusun Program Pengembangan Mahasiswa	7	940	5	750	1	25	1	25	2	75	1	25	1	10	1	20	1	5	1	5
17	Penyusun Program, Anggaran, dan Laporan	7	940	5	750	1	25	1	25	2	75	1	25	1	10	1	20	1	5	1	5
18	Bendahara Pengeluaran Pembantu	6	740	4	550	1	25	1	25	1	25	2	75	1	10	1	20	1	5	1	5
19	Pengelola Laman	6	740	4	550	1	25	1	25	1	25	2	75	1	10	1	20	1	5	1	5
20	Pengelola Sistem Informasi Perguruan Tinggi	6	740	4	550	1	25	1	25	1	25	2	75	1	10	1	20	1	5	1	5
21	Pengolah Bahan Informasi dan Publikasi	6	740	4	550	1	25	1	25	1	25	2	75	1	10	1	20	1	5	1	5
22	Pengolah Data Akademik	6	740	4	550	1	25	1	25	1	25	2	75	1	10	1	20	1	5	1	5
23	Pengolah Data Barang Milik Negara	6	740	4	550	1	25	1	25	1	25	2	75	1	10	1	20	1	5	1	5
24	Pengolah Data Beasiswa	6	740	4	550	1	25	1	25	1	25	2	75	1	10	1	20	1	5	1	5
25	Pengolah Data Kepegawaian	6	740	4	550	1	25	1	25	1	25	2	75	1	10	1	20	1	5	1	5
26	Pengolah Data Kerja Sama	6	740	4	550	1	25	1	25	1	25	2	75	1	10	1	20	1	5	1	5
27	Pengolah Data Ketatalaksanaan	6	740	4	550	1	25	1	25	1	25	2	75	1	10	1	20	1	5	1	5
28	Pengolah Data Keuangan	6	740	4	550	1	25	1	25	1	25	2	75	1	10	1	20	1	5	1	5
29	Pengolah Data Mahasiswa dan Alumni	6	740	4	550	1	25	1	25	1	25	2	75	1	10	1	20	1	5	1	5
30	Pengolah Data Program, Anggaran, dan Laporan	6	740	4	550	1	25	1	25	1	25	2	75	1	10	1	20	1	5	1	5

NO	NAMA JABATAN	KELAS JABATAN	HARGA JABATAN	Faktor 1 Pengetahuan (Level 1-9)		Faktor 2 Pengawasan (Level 1-5)		Faktor 3 Pedoman (Level 1-5)		Faktor 4 Kompleksitas (Level 1-6)		Faktor 5 R. Lingkup dan Pengaruh (Level 1-6)		Faktor 6 Hubungan Pribadi (Level 1-4)		Faktor 7 Tujuan Hubungan (Level 1-4)		Faktor 8 Tuntutan Fisik (Level 1-3)		Faktor 9 Lingkungan Kerja (Level 1-3)	
1	2	3	4	5		6		7		8		9		10		11		12		13	
31	Pemroses Mutasi Kepegawaian	5	590	3	350	2	125	1	25	1	25	1	25	1	10	1	20	1	5	1	5
32	Penata Dokumen	5	590	3	350	2	125	1	25	1	25	1	25	1	10	1	20	1	5	1	5
33	Penata Pameran	5	590	3	350	2	125	1	25	1	25	1	25	1	10	1	20	1	5	1	5
34	Penata Usaha Pimpinan	5	590	3	350	2	125	1	25	1	25	1	25	1	10	1	20	1	5	1	5
35	Pengadministrasi Barang Milik Negara	5	590	3	350	2	125	1	25	1	25	1	25	1	10	1	20	1	5	1	5
36	Pengadministrasi Data Akademik	5	590	3	350	2	125	1	25	1	25	1	25	1	10	1	20	1	5	1	5
37	Pengadministrasi Data Penjaminan Mutu	5	590	3	350	2	125	1	25	1	25	1	25	1	10	1	20	1	5	1	5
38	Pengadministrasi Kemahasiswaan	5	590	3	350	2	125	1	25	1	25	1	25	1	10	1	20	1	5	1	5
39	Pengadministrasi Kemahasiswaan dan Alumni	5	590	3	350	2	125	1	25	1	25	1	25	1	10	1	20	1	5	1	5
40	Pengadministrasi Koleksi	5	590	3	350	2	125	1	25	1	25	1	25	1	10	1	20	1	5	1	5
41	Pengadministrasi Penelitian dan Pengabdian kepada Masyarakat	5	590	3	350	2	125	1	25	1	25	1	25	1	10	1	20	1	5	1	5
42	Pengadministrasi Perpustakaan	5	590	3	350	2	125	1	25	1	25	1	25	1	10	1	20	1	5	1	5
43	Pengadministrasi Umum	5	590	3	350	2	125	1	25	1	25	1	25	1	10	1	20	1	5	1	5
44	Teknisi Komputer	5	590	3	350	2	125	1	25	1	25	1	25	1	10	1	20	1	5	1	5
45	Teknisi Laboratorium	5	590	3	350	2	125	1	25	1	25	1	25	1	10	1	20	1	5	1	5
46	Teknisi Panggung Ajang Gelar	5	590	3	350	2	125	1	25	1	25	1	25	1	10	1	20	1	5	1	5
47	Teknisi Sarana dan Prasarana Kantor	5	590	3	350	2	125	1	25	1	25	1	25	1	10	1	20	1	5	1	5
48	Teknisi Sarana dan Prasarana Pendidikan	5	590	3	350	2	125	1	25	1	25	1	25	1	10	1	20	1	5	1	5

MENTERI RISET, TEKNOLOGI, DAN PENDIDIKAN TINGGI  
REPUBLIK INDONESIA,

TTD.

MOHAMAD NASIR

Salinan sesuai dengan aslinya  
Kepala Biro Hukum dan Organisasi  
Kementerian Riset, Teknologi, dan Pendidikan Tinggi,

TTD.

Ani Nurdiani Azizah  
NIP. 195812011985032001

PETA JABATAN  
BIRO AKADEMIK DAN UMUM  
INSTITUT SENI BUDAYA INDONESIA BANDUNG

SALINAN  
LAMPIRAN VI  
PERATURAN MENTERI RISET, TEKNOLOGI, DAN PENDIDIKAN TINGGI  
NOMOR 111 TAHUN 2016  
TENTANG KELAS JABATAN DI INSTITUT SENI BUDAYA INDONESIA BANDUNG

Rekapitulasi	Jumlah		
	B	K	F
Eselon II	1	1	0
Eselon III	3	3	0
Eselon IV	7	7	0
JFT	0	3	-3
JFU	44	50	-6
	55	64	-9

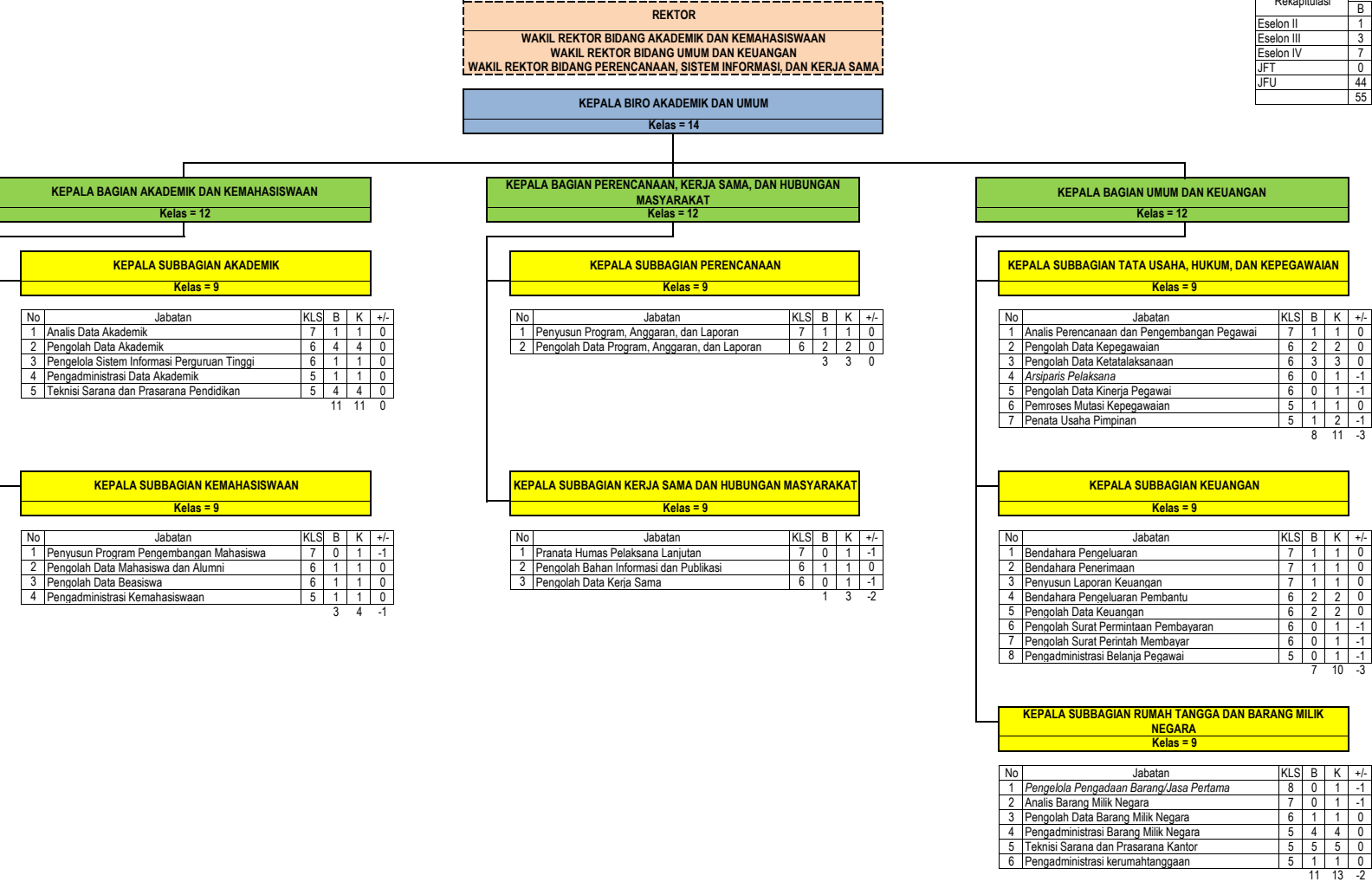

PETA JABATAN  
FAKULTAS SENI PERTUNJUKAN  
INSTITUT SENI BUDAYA INDONESIA BANDUNG

DEKAN
WAKIL DEKAN BIDANG AKADEMIK DAN KEMAHASISWAAN
WAKIL DEKAN BIDANG UMUM DAN KEUANGAN

Rekapitulasi	Jumlah		
	B	K	F
Eselon II	0	0	0
Eselon III	0	1	-1
Eselon IV	0	2	-2
JFT	2	2	0
JFU	15	18	-3
	17	23	-6

KEPALA BAGIAN TATA USAHA
Kelas = 11

KEPALA SUBBAGIAN AKADEMIK DAN KEMAHASISWAAN
Kelas = 8

KEPALA SUBBAGIAN UMUM DAN KEUANGAN
Kelas = 8

No	Jabatan	KLS	B	K	+/-
1	Pengolah Data Akademik	6	3	3	0
2	Pengadministrasi Kemahasiswaan dan Alumni	5	0	1	-1
3	Teknisi Sarana dan Prasarana Pendidikan	5	0	1	-1
		3	5	-2	

No	Jabatan	KLS	B	K	+/-
1	Bendahara Pengeluaran Pembantu	6	1	1	0
2	Pemroses Mutasi Kepegawaian	5	1	1	0
3	Pengadministrasi Umum	5	0	1	-1
		2	3	-1	

No	Jabatan	KLS	B	K	+/-
1	Ketua Jurusan				
2	Sekretaris Jurusan				
3	Dosen				
a	Guru Besar				
b	Lektor Kepala				
c	Lektor				
d	Asisten Ahli				
e	Tenaga Pengajar				
4	Koordinator Prodi				
5	Pranata Laboratorium Pendidikan Muda	9	1	1	0
6	Pranata Laboratorium Pendidikan Pertama	8	1	1	0
7	Teknisi Laboratorium	5	10	10	0
		12	12	0	



PETA JABATAN  
FAKULTAS SENI RUPA DAN DESAIN  
INSTITUT SENI BUDAYA INDONESIA BANDUNG

DEKAN
WAKIL DEKAN BIDANG AKADEMIK DAN KEMAHASISWAAN
WAKIL DEKAN BIDANG UMUM DAN KEUANGAN

KEPALA SUBBAGIAN TATA USAHA
Kelas = 8

Rekapitulasi	Jumlah		
	B	K	F
Eselon II	0	0	0
Eselon III	0	0	0
Eselon IV	0	1	-1
JFT	1	1	0
JFU	5	7	-2
	6	9	-3

No	Jabatan	KLS	B	K	+/-
1	Bendahara Pengeluaran Pembantu	6	0	1	-1
2	Pengolah Data Akademik	6	1	1	0
3	Pengadministrasi Kemahasiswaan dan Alumni	5	0	1	-1
4	Pemroses Mutasi Kepegawaian	5	1	1	0
5	Pengadministrasi Umum	5	1	1	0
6	Teknisi Sarana dan Prasarana Pendidikan	5	1	1	0

4 6 -2

No	Jabatan	KLS	B	K	+/-
1	Ketua Jurusan				
2	Sekretaris Jurusan				
3	Dosen				
a	Guru Besar				
b	Lektor Kepala				
c	Lektor				
d	Asisten Ahli				
e	Tenaga Pengajar				
4	Koordinator Prodi				
5	Pranata Laboratorium Pendidikan Muda	9	1	1	0
6	Teknisi Laboratorium	5	1	1	0

2 2 0

PETA JABATAN  
FAKULTAS BUDAYA DAN MEDIA  
INSTITUT SENI BUDAYA INDONESIA BANDUNG

DEKAN
WAKIL DEKAN BIDANG AKADEMIK DAN KEMAHASISWAAN
WAKIL DEKAN BIDANG UMUM DAN KEUANGAN

KEPALA SUBBAGIAN TATA USAHA
Kelas = 8

Rekapitulasi	Jumlah		
	B	K	F
Eselon II	0	0	0
Eselon III	0	0	0
Eselon IV	0	1	-1
JFT	0	0	0
JFU	5	8	-3
	5	9	-4

No	Jabatan	KLS	B	K	+/-
1	Bendahara Pengeluaran Pembantu	6	0	1	-1
2	Pengolah Data Akademik	6	2	2	0
3	Pengadministrasi Kemahasiswaan dan Alumni	5	1	1	0
4	Pemroses Mutasi Kepegawaian	5	0	1	-1
5	Pengadministrasi Umum	5	1	1	0
6	Teknisi Sarana dan Prasarana Pendidikan	5	0	1	-1
			4	7	-3

No	Jabatan	KLS	B	K	+/-
1	Ketua Jurusan				
2	Sekretaris Jurusan				
3	Dosen				
a	Guru Besar				
b	Lektor Kepala				
c	Lektor				
d	Asisten Ahli				
e	Tenaga Pengajar				
4	Koordinator Prodi				
5	Teknisi Laboratorium	5	1	1	0
			1	1	0

PETA JABATAN  
PASCASARJANA  
INSTITUT SENI BUDAYA INDONESIA BANDUNG



No	Jabatan	KLS	B	K	+/-
1	Bendahara Pengeluaran Pembantu	6	0	1	-1
2	Pengolah Data Akademik	6	1	1	0
3	Pengadministrasi Kemahasiswaan dan Alumni	5	2	2	0
4	Teknisi Sarana dan Prasarana Pendidikan	5	0	1	-1
5	Pengadministrasi Umum	5	0	1	-1
		3	6	-3	

Rekapitulasi	Jumlah		
	B	K	F
Eselon II	0	0	0
Eselon III	0	0	0
Eselon IV	0	0	0
JFT	0	0	0
JFU	3	6	-3
	3	6	-3

PETA JABATAN  
LEMBAGA PENELITIAN DAN PENGABDIAN KEPADA MASYARAKAT  
INSTITUT SENI BUDAYA INDONESIA BANDUNG

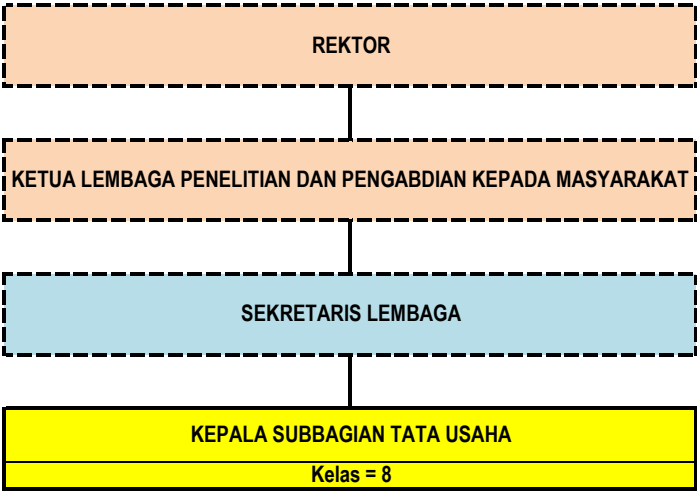

No	Jabatan	KLS	B	K	+/-
1	Pengolah Data Program, Anggaran, dan Laporan	6	2	2	0
2	Pengadministrasi Penelitian dan Pengabdian kepada Masyarakat	5	1	1	0
3	Pengadministrasi Umum	5	1	1	0
			4	4	0

Rekapitulasi	Jumlah		
	B	K	F
Eselon II	0	0	0
Eselon III	0	0	0
Eselon IV	0	0	0
JFT	0	0	0
JFU	4	4	0
	4	4	0

PETA JABATAN  
LEMBAGA PENGEMBANGAN PEMBELAJARAN DAN PENJAMINAN MUTU  
INSTITUT SENI BUDAYA INDONESIA BANDUNG

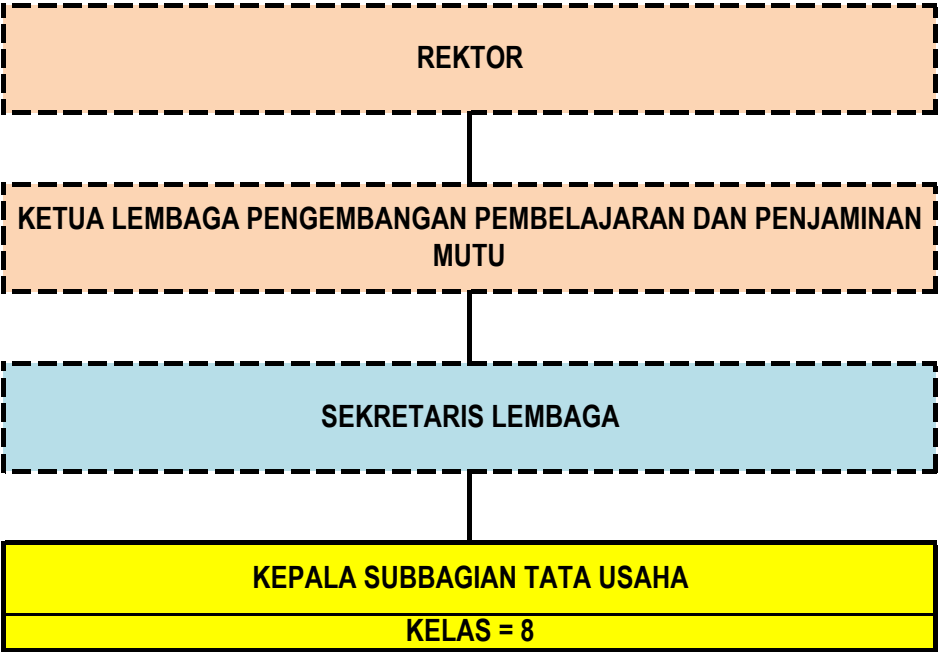

No	Jabatan	KLS	B	K	+/-
1	Pengolah Data Program, Anggaran, dan Laporan	6	1	1	0
2	Pengadministrasi Data Penjaminan Mutu	5	0	1	-1
3	Pengadministrasi Umum	5	1	1	0
			2	3	-1

Rekapitulasi	Jumlah		
	B	K	F
Eselon II	0	0	0
Eselon III	0	0	0
Eselon IV	0	0	0
JFT	0	0	0
JFU	2	3	-1
	2	3	-1

PETA JABATAN  
UPT PERPUSTAKAAN  
INSTITUT SENI BUDAYA INDONESIA BANDUNG

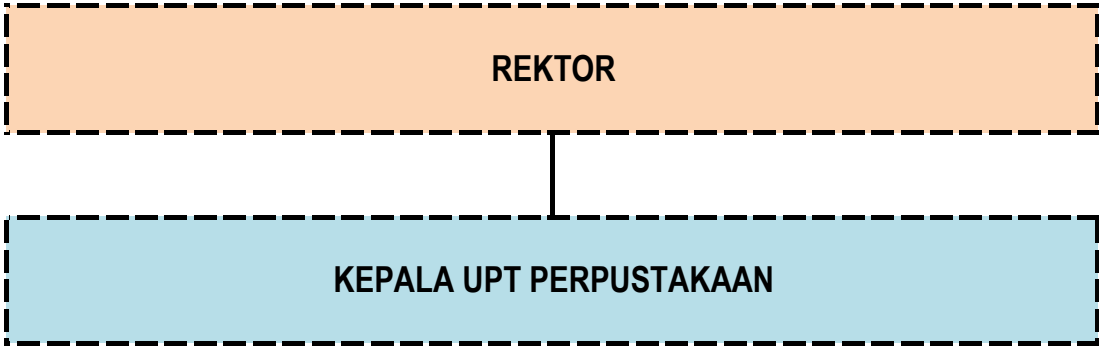

No	Jabatan	KLS	B	K	+/-
1	<i>Pustakawan Muda</i>	9	4	4	0
2	<i>Pustakawan Pertama</i>	8	1	1	0
3	Pengadministrasi Perpustakaan	5	3	3	0
4	Pengadministrasi Umum	5	0	1	-1
			8	9	-1

Rekapitulasi	Jumlah		
	B	K	F
Eselon II	0	0	0
Eselon III	0	0	0
Eselon IV	0	0	0
JFT	5	5	0
JFU	3	4	-1
	8	9	-1

PETA JABATAN  
UPT TEKNOLOGI INFORMASI DAN KOMUNIKASI  
INSTITUT SENI BUDAYA INDONESIA BANDUNG

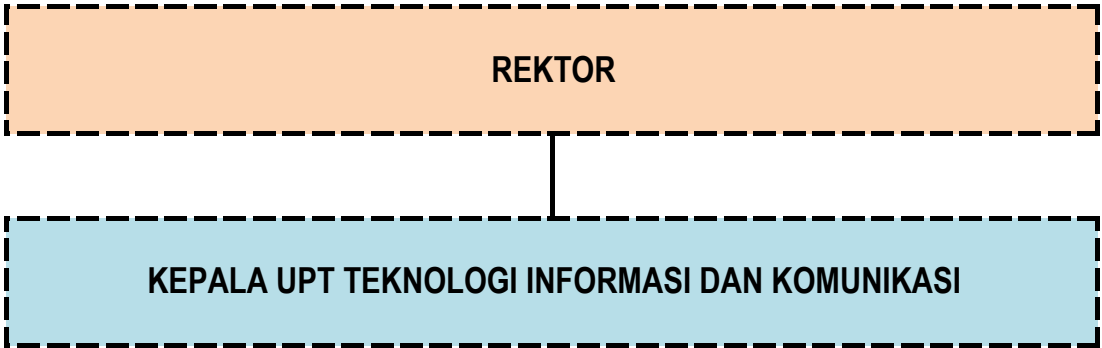

No	Jabatan	KLS	B	K	+/-
1	Pengelola Sistem dan Jaringan	7	1	1	0
2	Pengelola Laman	6	1	1	0
3	Teknisi Komputer	5	1	1	0
4	Pengadministrasi Umum	5	0	1	-1
			3	4	-1

Rekapitulasi	Jumlah		
	B	K	F
Eselon II	0	0	0
Eselon III	0	0	0
Eselon IV	0	0	0
JFT	0	0	0
JFU	3	4	-1
	3	4	-1

PETA JABATAN  
UPT DOKUMENTASI SENI  
INSTITUT SENI BUDAYA INDONESIA BANDUNG

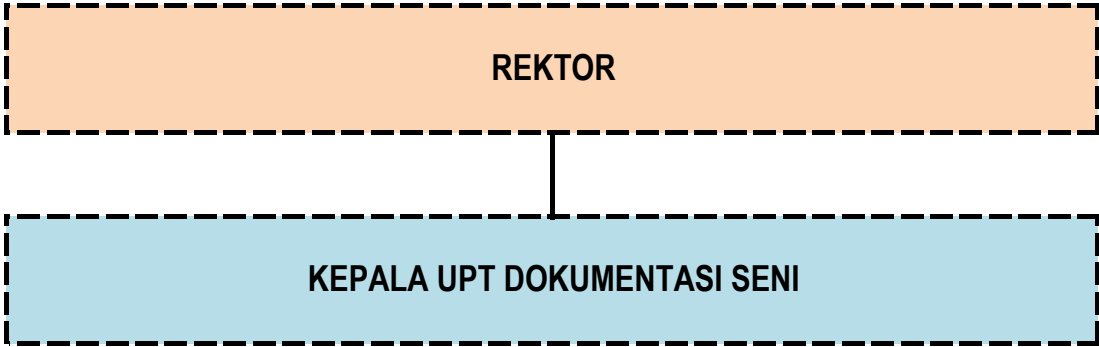

No	Jabatan	KLS	B	K	+/-
1	Penyusun Dokumentasi dan Publikasi	7	1	1	0
2	Penata Dokumen	5	1	1	0
3	Pengadministrasi Umum	5	0	1	-1
			2	3	-1

Rekapitulasi	Jumlah		
	B	K	F
Eselon II	0	0	0
Eselon III	0	0	0
Eselon IV	0	0	0
JFT	0	0	0
JFU	2	3	-1
	2	3	-1



PETA JABATAN  
UPT GALERI  
INSTITUT SENI BUDAYA INDONESIA BANDUNG

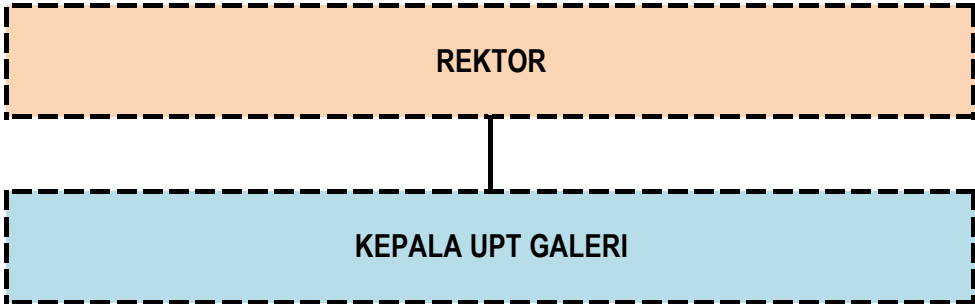

No	Jabatan	KLS	B	K	+/-
1	Pengadministrasi Koleksi	5	0	1	-1
2	Penata Pameran	5	0	1	-1
3	Pengadministrasi Umum	5	0	1	-1
			0	3	-3

Rekapitulasi	Jumlah		
	B	K	F
Eselon II	0	0	0
Eselon III	0	0	0
Eselon IV	0	0	0
JFT	0	0	0
JFU	0	3	-3
	0	3	-3

PETA JABATAN  
UPT AJANG GELAR  
INSTITUT SENI BUDAYA INDONESIA BANDUNG

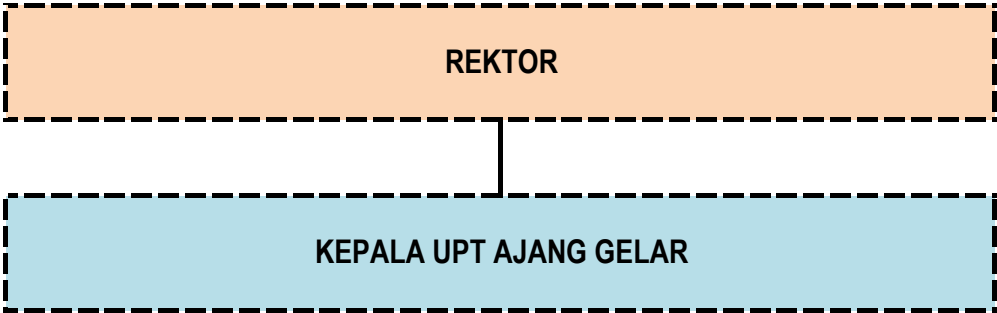

No	Jabatan	KLS	B	K	+/-
1	Pengadministrasi Umum	5	0	1	-1
2	Teknisi Panggung Ajang Gelar	5	0	1	-1
			0	2	-2

Rekapitulasi	Jumlah		
	B	K	F
Eselon II	0	0	0
Eselon III	0	0	0
Eselon IV	0	0	0
JFT	0	0	0
JFU	0	2	-2
	0	2	-2

Salinan sesuai dengan aslinya  
Kepala Biro Hukum dan Organisasi  
Kementerian Riset, Teknologi, dan Pendidikan Tinggi,

TTD.

Ani Nurdiani Azizah  
NIP. 195812011985032001

MENTERI RISET, TEKNOLOGI, DAN PENDIDIKAN TINGGI  
REPUBLIK INDONESIA,

TTD.

MOHAMAD NASIR