



**MENTERI PERHUBUNGAN
REPUBLIK INDONESIA**

PERATURAN MENTERI PERHUBUNGAN REPUBLIK INDONESIA
NOMOR PM 1 TAHUN 2025
TENTANG
PERUBAHAN KEDUA ATAS PERATURAN MENTERI PERHUBUNGAN
NOMOR PM 6 TAHUN 2023 TENTANG ORGANISASI DAN
TATA KERJA BALAI PENGELOLA TRANSPORTASI DARAT

DENGAN RAHMAT TUHAN YANG MAHA ESA

MENTERI PERHUBUNGAN REPUBLIK INDONESIA,

- Menimbang : a. bahwa untuk mewujudkan organisasi dan tata kerja yang lebih efektif dan efisien guna meningkatkan kinerja pelaksanaan tugas dan fungsi Balai Pengelola Transportasi Darat, perlu dilakukan penataan organisasi dan tata kerja Balai Pengelola Transportasi Darat;
- b. bahwa penataan organisasi dan tata kerja Balai Pengelola Transportasi Darat telah mendapatkan persetujuan Menteri Pendayagunaan Aparatur Negara dan Reformasi Birokrasi;
- c. bahwa berdasarkan pertimbangan sebagaimana dimaksud dalam huruf a dan huruf b, perlu menetapkan Peraturan Menteri Perhubungan tentang Perubahan Kedua atas Peraturan Menteri Perhubungan Nomor PM 6 Tahun 2023 tentang Organisasi dan Tata Kerja Balai Pengelola Transportasi Darat;
- Mengingat : 1. Pasal 17 ayat (3) Undang-Undang Dasar Negara Republik Indonesia Tahun 1945;
2. Undang-Undang Nomor 39 Tahun 2008 tentang Kementerian Negara (Lembaran Negara Republik Indonesia Tahun 2008 Nomor 166, Tambahan Lembaran Negara Republik Indonesia Nomor 4916) sebagaimana telah diubah dengan Undang-Undang Nomor 61 Tahun 2024 tentang Perubahan atas Undang-Undang Nomor 39 Tahun 2008 tentang Kementerian Negara (Lembaran Negara Republik Indonesia Tahun 2024 Nomor 225, Tambahan Lembaran Negara Republik Indonesia Nomor 6994);
3. Undang-Undang Nomor 22 Tahun 2009 tentang Lalu Lintas dan Angkutan Jalan (Lembaran Negara Republik Indonesia Tahun 2009 Nomor 96, Tambahan Lembaran Negara Republik Indonesia Nomor 5025) sebagaimana telah diubah dengan Undang-Undang Nomor 6 Tahun 2023 tentang Penetapan Peraturan Pemerintah Pengganti Undang-Undang Nomor 2 Tahun 2022 tentang Cipta

- Kerja menjadi Undang-Undang (Lembaran Negara Republik Indonesia Tahun 2023 Nomor 41, Tambahan Lembaran Negara Republik Indonesia Nomor 6856);
4. Peraturan Presiden Nomor 173 Tahun 2024 tentang Kementerian Perhubungan (Lembaran Negara Republik Indonesia Tahun 2024 Nomor 369);
 5. Peraturan Menteri Perhubungan Nomor PM 17 Tahun 2022 tentang Organisasi dan Tata Kerja Kementerian Perhubungan (Berita Negara Republik Indonesia Tahun 2022 Nomor 815);
 6. Peraturan Menteri Perhubungan Nomor PM 5 Tahun 2023 tentang Kriteria Klasifikasi Balai Pengelola Transportasi Darat (Berita Negara Republik Indonesia Tahun 2023 Nomor 181);
 7. Peraturan Menteri Perhubungan Nomor PM 6 Tahun 2023 tentang Organisasi dan Tata Kerja Balai Pengelola Transportasi Darat (Berita Negara Republik Indonesia Tahun 2023 Nomor 185) sebagaimana telah diubah dengan Peraturan Menteri Perhubungan Nomor PM 12 Tahun 2024 tentang Perubahan atas Peraturan Menteri Perhubungan Nomor PM 6 Tahun 2023 tentang Organisasi dan Tata Kerja Balai Pengelola Transportasi Darat (Berita Negara Republik Indonesia Tahun 2024 Nomor 334);

MEMUTUSKAN:

Menetapkan : PERATURAN MENTERI PERHUBUNGAN TENTANG PERUBAHAN KEDUA ATAS PERATURAN MENTERI PERHUBUNGAN NOMOR PM 6 TAHUN 2023 TENTANG ORGANISASI DAN TATA KERJA BALAI PENGELOLA TRANSPORTASI DARAT.

Pasal I

Beberapa ketentuan dalam Peraturan Menteri Perhubungan Nomor PM 6 Tahun 2023 tentang Organisasi dan Tata Kerja Balai Pengelola Transportasi Darat (Berita Negara Republik Indonesia Tahun 2023 Nomor 185) sebagaimana telah diubah dengan Peraturan Menteri Perhubungan Nomor PM 12 Tahun 2024 tentang Perubahan atas Peraturan Menteri Perhubungan Nomor PM 6 Tahun 2023 tentang Organisasi dan Tata Kerja Balai Pengelola Transportasi Darat (Berita Negara Republik Indonesia Tahun 2024 Nomor 334), diubah sebagai berikut:

1. Ketentuan ayat (1) Pasal 39 diubah, sehingga Pasal 39 berbunyi sebagai berikut:

Pasal 39

- (1) Balai Pengelola Transportasi Darat sebagaimana dimaksud dalam Pasal 4 berjumlah 33 (tiga puluh tiga) lokasi yang terdiri atas:
 - a. Balai Pengelola Transportasi Darat Kelas I, sebanyak 2 (dua) lokasi;
 - b. Balai Pengelola Transportasi Darat Kelas II, sebanyak 27 (dua puluh tujuh) lokasi; dan

- c. Balai Pengelola Transportasi Darat Kelas III, sebanyak 4 (empat) lokasi.
- (2) Satuan pelayanan Balai Pengelola Transportasi Darat terdiri atas:
 - a. Satuan Pelayanan Terminal Tipe A, sebanyak 112 (seratus dua belas) lokasi;
 - b. Satuan Pelayanan Terminal Barang, sebanyak 7 (tujuh) lokasi;
 - c. Satuan Pelayanan Unit Pelaksana Penimbangan Kendaraan Bermotor, sebanyak 142 (seratus empat puluh dua) lokasi; dan
 - d. Satuan Pelayanan Pelabuhan Sungai, Danau, dan Penyeberangan, sebanyak 165 (seratus enam puluh lima) lokasi.
- 2. Ketentuan Lampiran Peraturan Menteri Perhubungan Nomor PM 6 Tahun 2023 tentang Organisasi dan Tata Kerja Balai Pengelola Transportasi Darat sebagaimana telah diubah dengan Peraturan Menteri Perhubungan Nomor PM 12 Tahun 2024 tentang Perubahan atas Peraturan Menteri Perhubungan Nomor PM 6 Tahun 2023 tentang Organisasi dan Tata Kerja Balai Pengelola Transportasi Darat diubah, sehingga menjadi sebagaimana tercantum dalam Lampiran yang merupakan bagian tidak terpisahkan dari Peraturan Menteri ini.

Pasal II

Peraturan Menteri ini mulai berlaku pada tanggal diundangkan.

Agar setiap orang mengetahuinya, memerintahkan pengundangan Peraturan Menteri ini dengan penetapannya dalam Berita Negara Republik Indonesia.

Ditetapkan di Jakarta
pada tanggal 2 Januari 2025

MENTERI PERHUBUNGAN
REPUBLIK INDONESIA,

ttd.

DUDY PURWAGANDHI

Diundangkan di Jakarta
pada tanggal 7 Januari 2025

DIREKTUR JENDERAL
PERATURAN PERUNDANG-UNDANGAN
KEMENTERIAN HUKUM REPUBLIK INDONESIA,

ttd.

DHAHANA PUTRA

BERITA NEGARA REPUBLIK INDONESIA TAHUN 2025 NOMOR 5

Salinan sesuai dengan aslinya
KEPALA BIRO HUKUM,

F. BUDI PRAYITNO



LAMPIRAN
PERATURAN MENTERI PERHUBUNGAN
REPUBLIK INDONESIA
NOMOR PM 1 TAHUN 2025
TENTANG
PERUBAHAN KEDUA ATAS PERATURAN
MENTERI PERHUBUNGAN NOMOR PM 6
TAHUN 2023 TENTANG ORGANISASI DAN
TATA KERJA BALAI PENGELOLA
TRANSPORTASI DARAT

BAGAN ORGANISASI BALAI PENGELOLA TRANSPORTASI DARAT

A. BAGAN ORGANISASI BALAI PENGELOLA TRANSPORTASI DARAT KELAS I

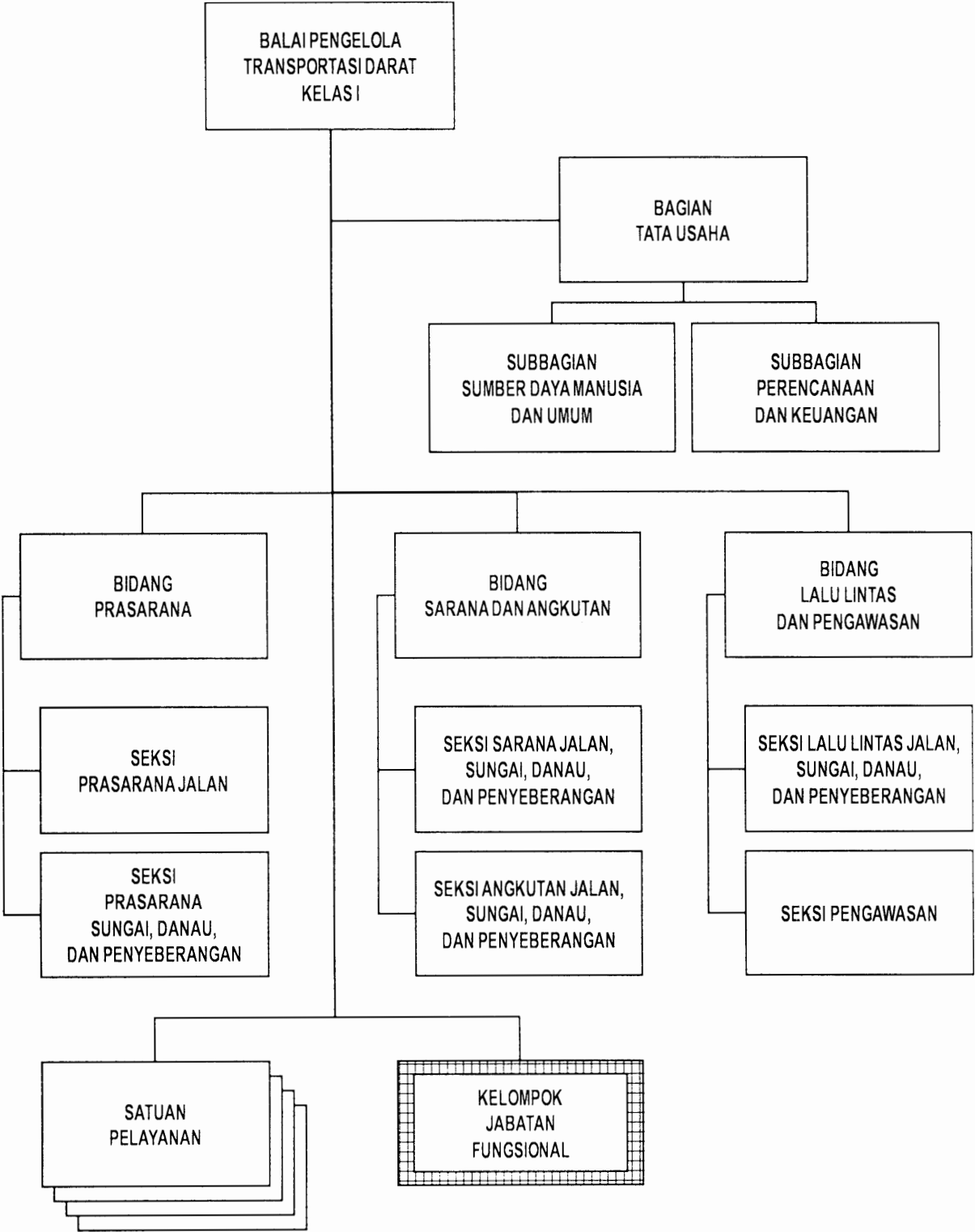

B. BAGAN ORGANISASI BALAI PENGELOLA TRANSPORTASI DARAT KELAS II

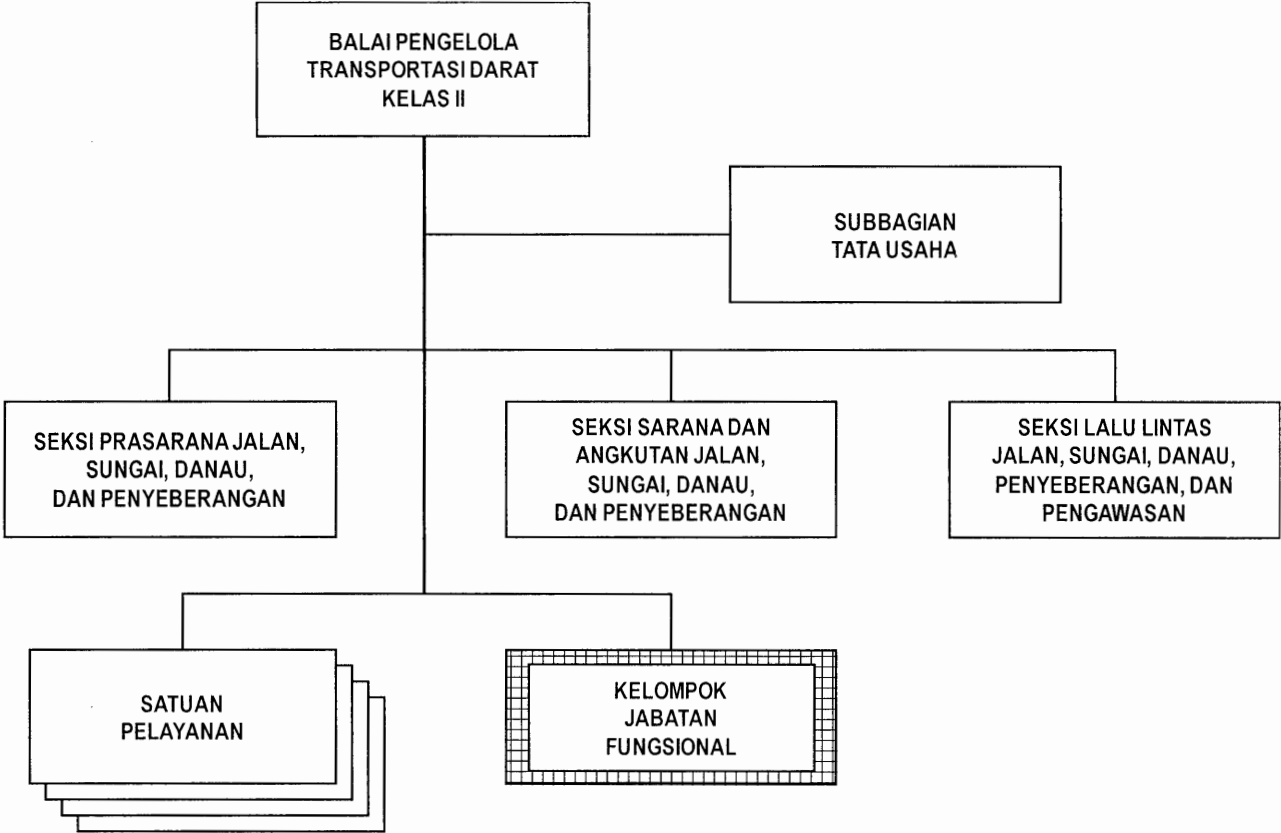

C. BAGAN ORGANISASI BALAI PENGELOLA TRANSPORTASI DARAT KELAS III

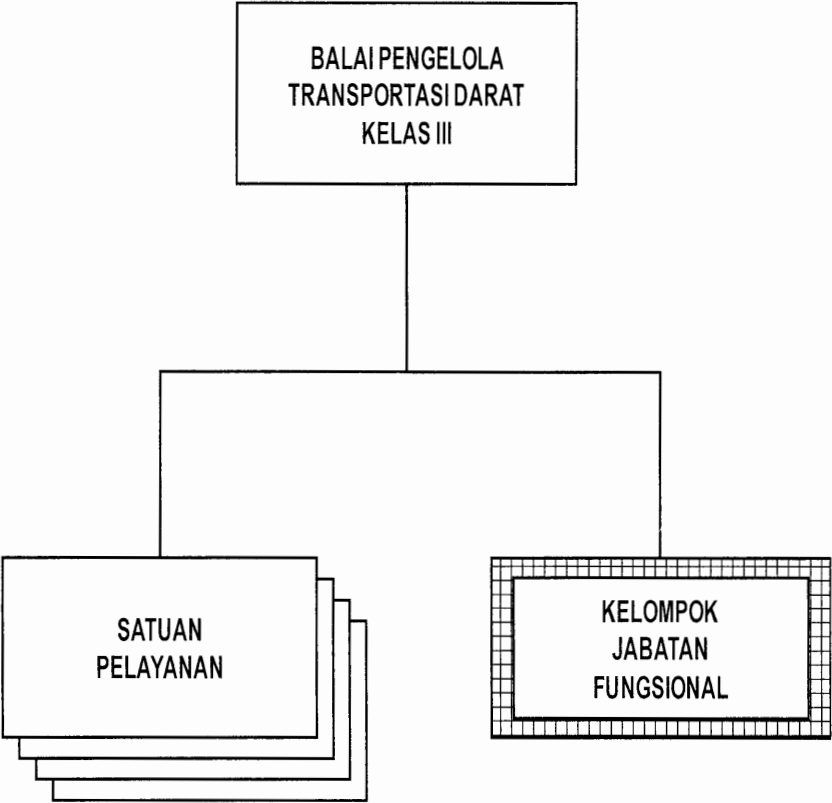

D. DAFTAR NAMA, LOKASI, WILAYAH KERJA, DAN SATUAN PELAYANAN BALAI PENGELOLA TRANSPORTASI DARAT

1. BALAI PENGELOLA TRANSPORTASI DARAT KELAS I

NO	NAMA UPT	LOKASI	WILAYAH KERJA	SATUAN PELAYANAN			
				TERMINAL TIPE A	TERMINAL BARANG	UNIT PELAKSANA PENIMBANGAN KENDARAAN BERMOTOR	PELABUHAN SUNGAI, DANAU, DAN PENYEBERANGAN
1	BPTD Kelas I Jawa Barat	Bandung	Provinsi Jawa Barat	1. Leuwipanjang Kota Bandung 2. Harjamukti Kota Cirebon 3. Ciakar Kab. Sumedang 4. Indihiang Kota Tasikmalaya 5. Subang, Kab. Subang 6. Cikampek, Kab. Karawang 7. Kertawangunan Kab. Kuningan 8. Banjar, Kota Banjar 9. KH. Ahmad Sanusi, Kota Sukabumi 10. Guntur Melati Kab. Garut	-	1. Losarang 2. Balonggandu 3. Gentong 4. Tomo 5. Kemang 6. Cibaragalan 7. Bojong	1. Pelabuhan Danau Jangari 2. Pelabuhan Danau Serpis 3. Pelabuhan Danau Maroko 4. Pelabuhan Penyeberangan Majingklak 5. Pelabuhan Danau Situ Panjalu
2	BPTD Kelas I Jawa Tengah	Semarang	Provinsi Jawa Tengah	1. Bulupitu Purwokerto, Kab. Banyumas	-	1. Subah 2. Banyudono 3. Tanjung 4. Wanareja	1. Pelabuhan Penyeberangan Kendal 2. Pelabuhan Penyeberangan Jepara

NO	NAMA UPT	LOKASI	WILAYAH KERJA	SATUAN PELAYANAN			
				TERMINAL TIPE A	TERMINAL BARANG	UNIT PELAKSANA PENIMBANGAN KENDARAAN BERMOTOR	PELABUHAN SUNGAI, DANAU, DAN PENYEBERANGAN
				2. Ir. Soekarno, Kab. Klaten 3. Giri Adipura, Kab. Wonogiri 4. Tidar, Kota Magelang 5. Demak, Kota Demak 6. Mangkang Kota Semarang 7. Bawen, Kab. Semarang 8. Pekalongan, Kota Pekalongan 9. Kebumen, Kab. Kebumen 10. Pemalang, Kab. Pemalang 11. Bobotsari, Kab. Purbalingga 12. Mendolo, Kab. Wonosobo 13. Bangga Mbangun Desa, Kab. Cilacap 14. Purworejo, Kab. Purworejo 15. Jati, Kab. Kudus 16. Cepu, Kab. Blora		5. Ajibarang 6. Sarang 7. Klepu 8. Toyogo 9. Gubug 10. Selogiri 11. Pringsurat 12. Salam 13. Sambong 14. Lebuawu	3. Pelabuhan Sungai Sleko 4. Pelabuhan Danau Cacaban 5. Pelabuhan Sungai Jipang 6. Pelabuhan Danau Gajah Mungkur 7. Pelabuhan Danau Kedungombo 8. Pelabuhan Danau Rawa Pening 9. Pelabuhan Danau Wadas Lintang

NO	NAMA UPT	LOKASI	WILAYAH KERJA	SATUAN PELAYANAN			
				TERMINAL TIPE A	TERMINAL BARANG	UNIT PELAKSANA PENIMBANGAN KENDARAAN BERMOTOR	PELABUHAN SUNGAI, DANAU, DAN PENYEBERANGAN
				17. Tingkir, Kota Salatiga 18. Tegal, Kota Tegal			

2. BALAI PENGELOLA TRANSPORTASI DARAT KELAS II

NO	NAMA UPT	LOKASI	WILAYAH KERJA	SATUAN PELAYANAN			
				TERMINAL TIPE A	TERMINAL BARANG	UNIT PELAKSANA PENIMBANGAN KENDARAAN BERMOTOR	PELABUHAN SUNGAI, DANAU, DAN PENYEBERANGAN
1	BPTD Kelas II Aceh	Banda Aceh	Provinsi Aceh	1. Langsa, Kota Langsa 2. Lhokseumawe, Kota Lhokseumawe 3. Meulaboh, Kab. Aceh Barat 4. Batoh, Kota Banda Aceh 5. Paya Ilang, Kab. Aceh Tengah	-	1. Seumadam 2. Subulussalam	1. Pelabuhan Penyeberangan Ulee Lheu 2. Pelabuhan Penyeberangan Balohan 3. Pelabuhan Penyeberangan Singkil 4. Pelabuhan Penyeberangan Sinabang 5. Pelabuhan Danau Toweren
2	BPTD Kelas II Sumatera Utara	Medan	Provinsi Sumatera Utara	1. Tanjung Pinggir, Kota Pematang Siantar 2. Madya Tarutung, Kab. Tapanuli Utara	-	1. Sibolangit 2. Mambang Muda 3. Dolok Estate Lima Puluh 4. Jembatan Merah 5. Aek Batu	1. Pelabuhan Penyeberangan Sibolga 2. Pelabuhan Penyeberangan Teluk Dalam 3. Pelabuhan Sungai Babalan

NO	NAMA UPT	LOKASI	WILAYAH KERJA	SATUAN PELAYANAN			
				TERMINAL TIPE A	TERMINAL BARANG	UNIT PELAKSANA PENIMBANGAN KENDARAAN BERMOTOR	PELABUHAN SUNGAI, DANAU, DAN PENYEBERANGAN
				3. Sibolga, Kota Sibolga 4. Amplas, Kota Medan 5. Pinang Baris, Kota Medan		6. Dolok Parmonangan 7. Tanjung Morawa I 8. Tanjung Morawa II 9. Gebang 10. Simpang Runding 11. Dolok Merangir 12. Sabungan 13. Pal-XI	4. Pelabuhan Sungai Batang Serai 5. Pelabuhan Sungai Tanjung Sarang Elang
3	BPTD Kelas II Sumatera Barat	Padang	Provinsi Sumatera Barat	1. Bareh Solok, Kota Solok 2. Simpang Aur, Kota Bukit Tinggi 3. Jati Pariaman, Kota Pariaman 4. Kiliran Jao, Kab. Sijunjung 5. Anak Air, Kota Padang	-	1. Sungai Langsung 2. Lubuk Selasih 3. Air Haji 4. Tanjung Balik 5. Beringin Panti 6. Lubuk Buaya 7. Kamang 8. Sitangkai 9. Kubu Kerambil	1. Pelabuhan Penyeberangan Teluk Bungus 2. Pelabuhan Penyeberangan Siberut 3. Pelabuhan Penyeberangan Tua Pejat 4. Pelabuhan Penyeberangan Sikakap 5. Pelabuhan Danau Singkarak 6. Pelabuhan Danau Maninjau
4	BPTD Kelas II Riau	Pekanbaru	Provinsi Riau	1. BRPS, Kota Pekanbaru 2. Dumai, Kota Dumai 3. Bangkinang, Kab. Kampar	-	1. Balai Raja 2. Muara Lembu 3. Rantau Berangin 4. Tenayan Raya	1. Pelabuhan Penyeberangan Dumai 2. Pelabuhan Penyeberangan Mengkapan 3. Pelabuhan Sungai Sungai Duku 4. Pelabuhan Sungai Tembilahan

NO	NAMA UPT	LOKASI	WILAYAH KERJA	SATUAN PELAYANAN			
				TERMINAL TIPE A	TERMINAL BARANG	UNIT PELAKSANA PENIMBANGAN KENDARAAN BERMOTOR	PELABUHAN SUNGAI, DANAU, DAN PENYEBERANGAN
5	BPTD Kelas II Kepulauan Riau	Batam	Provinsi Kepulauan Riau	-	-	-	1. Pelabuhan Penyeberangan Telaga Punggur 2. Pelabuhan Penyeberangan Tanjung Uban 3. Pelabuhan Penyeberangan Matak
6	BPTD Kelas II Jambi	Jambi	Provinsi Jambi	1. Alam Barajo, Kota Jambi 2. Sribulan, Kab. Sarolangun 3. Pulau Tujuh Bangko, Kab. Merangin 4. Muara Bungo, Kab. Muara Bungo	-	1. Jambi Merlung 2. Muara Tembesi 3. Sarolangun 4. Sungai Penuh	1. Pelabuhan Penyeberangan Kuala Tungkal 2. Pelabuhan Sungai Ps. Angso Duo 3. Pelabuhan Sungai Nipah Panjang 4. Pelabuhan Sungai Mendahara
7	BPTD Kelas II Lampung	Bandar Lampung	Provinsi Lampung	1. Rajabasa, Kota Lampung 2. Betan Subing, Kab. Lampung Tengah	-	1. Way Urang 2. Blambangan Umpu 3. Simpang Pematang	1. Pelabuhan Penyeberangan Bakauheni 2. Pelabuhan Sungai Wiralaga 3. Pelabuhan Danau Lumbok
8	BPTD Kelas II Sumatera Selatan	Palembang	Provinsi Sumatera Selatan	1. Alang Alang Lebar, Kota Palembang 2. Karya Jaya, Kota Palembang 3. Kayu Agung, Kab. OKI 4. Batu Kuning, Kab. OKU 5. Batay, Kab. Lahat	-	1. Merapi 2. Senawar Jaya 3. Kota Baru 4. Pematang Panggang 5. Simpang Nibung 6. Kertapati 7. Talang Kelapa	1. Pelabuhan Penyeberangan Tanjung Api-API 2. Pelabuhan Penyeberangan Sri Menanti 3. Pelabuhan Sungai Sekayu 4. Pelabuhan Sungai 7 Ulu 5. Pelabuhan Sungai Muara Kumbang 6. Pelabuhan Danau Banding Agung

NO	NAMA UPT	LOKASI	WILAYAH KERJA	SATUAN PELAYANAN			
				TERMINAL TIPE A	TERMINAL BARANG	UNIT PELAKSANA PENIMBANGAN KENDARAAN BERMOTOR	PELABUHAN SUNGAI, DANAU, DAN PENYEBERANGAN
				6. Simpang Periuk, Kota Lubuk Linggau 7. Betung, Kab. Banyuasin			
9	BPTD Kelas II Banten	Cilegon	Provinsi Banten	1. Merak, Kota Cilegon 2. Pakupatan, Kota Serang 3. Labuan, Kab. Pandeglang 4. Mandala Lebak, Kab. Lebak	-	1. Cikande 2. Cimanuk 3. Batu Ceper	1. Pelabuhan Penyeberangan Merak
10	BPTD Kelas II D.I.Yogyakarta	Sleman	Provinsi D.I.Yogyakarta	1. Giwangan, Kota Yogyakarta 2. Dhaksinarga, Kab. Gunung Kidul	-	1. Kulwaru 2. Kalitirto 3. Taman Martani	1. Pelabuhan Danau Sermo I 2. Pelabuhan Sungai Glagah
11	BPTD Kelas II Jawa Timur	Surabaya	Provinsi Jawa Timur	1. Arjosari, Kota Malang 2. Arya Wiraraja, Kab. Sumenep 3. Bayuangga, Kab. Probolinggo 4. Gayatri, Kab. Tulungagung 5. Kambang Putih, Kab. Tuban 6. Kertonegoro, Kab. Ngawi	-	1. Baureno 2. Guyangan 3. Kalibaru Manis 4. Pojok 5. Rejoso 6. Sedarum 7. Singosari 8. Trosobo 9. Trowulan 10. Watudodol 11. Widang 12. Widodaren	1. Pelabuhan Penyeberangan Ketapang 2. Pelabuhan Penyeberangan Jangkar 3. Pelabuhan Penyeberangan Ujung 4. Pelabuhan Penyeberangan Kamal 5. Pelabuhan Penyeberangan Paciran 6. Pelabuhan Penyeberangan Bawean

NO	NAMA UPT	LOKASI	WILAYAH KERJA	SATUAN PELAYANAN			
				TERMINAL TIPE A	TERMINAL BARANG	UNIT PELAKSANA PENIMBANGAN KENDARAAN BERMOTOR	PELABUHAN SUNGAI, DANAU, DAN PENYEBERANGAN
				7. Pacitan, Kab. Pacitan 8. Pandaan, Kab. Pasuruan 9. Patria, Kota Blitar 10. Purboyo, Kota Madiun 11. Rajekwesi, Kab. Bojonegoro 12. Seloaji, Kab. Ponorogo 13. Surodakan, Kab. Treanggalek 14. Tamanan, Kota Kediri 15. Tawangalun, Kab. Jember 16. Purabaya, Kab. Sidoarjo 17. Bangkalan, Kab. Bangkalan		13. Besuki 14. Jrengik 15. Klakah 16. Lamongan 17. Mojoagung 18. Rambli Gundam 19. Socah 20. Talun	7. Pelabuhan Penyeberangan Kalianget 8. Pelabuhan Penyeberangan Pulau Raas 9. Pelabuhan Penyeberangan Sapudi 10. Pelabuhan Penyeberangan Sapeken 11. Pelabuhan Penyeberangan Kangean 12. Pelabuhan Sungai Pema Ngunut 13. Pelabuhan Danau Sarangan 14. Pelabuhan Danau Karangates 15. Pelabuhan Sungai Megaluh
12	BPTD Kelas II Bali	Badung	Provinsi Bali	1. Mengwi, Kab. Badung	-	1. Cekik 2. Seririt	1. Pelabuhan Penyeberangan Gilimanuk 2. Pelabuhan Penyeberangan Padangbai 3. Pelabuhan Penyeberangan Sampalan 4. Pelabuhan Danau Batur Kedisan

NO	NAMA UPT	LOKASI	WILAYAH KERJA	SATUAN PELAYANAN			
				TERMINAL TIPE A	TERMINAL BARANG	UNIT PELAKSANA PENIMBANGAN KENDARAAN BERMOTOR	PELABUHAN SUNGAI, DANAU, DAN PENYEBERANGAN
							5. Pelabuhan Danau Bedugul Tabanan
13	BPTD Kelas II Nusa Tenggara Barat	Mataram	Provinsi Nusa Tenggara Barat	1. Mandalika, Kota Mataram 2. Sumer Payung, Kab. Sumbawa 3. Dara, Kota Bima	-	1. Bertais 2. Pototano	1. Pelabuhan Penyeberangan Lembar 2. Pelabuhan Penyeberangan Kayangan 3. Pelabuhan Penyeberangan Pototano 4. Pelabuhan Penyeberangan Sape
14	BPTD Kelas II Nusa Tenggara Timur	Kupang	Provinsi Nusa Tenggara Timur	1. Kefamenanu, Kab. Timor Tengah Utara 2. Bimoku, Kota Kupang	1. Motaain, Kab. Belu 2. Motamasin, Kab. Malaka 3. Wini, Kab. Timor Tengah Utara	1. Nun Baun Sabu 2. Nggorang 3. Watualo	1. Pelabuhan Penyeberangan Kalabahi 2. Pelabuhan Penyeberangan Naikliu 3. Pelabuhan Penyeberangan Nangakeo 4. Pelabuhan Penyeberangan Bolok 5. Pelabuhan Penyeberangan Pantai Baru 6. Pelabuhan Penyeberangan Larantuka 7. Pelabuhan Penyeberangan Labuan Bajo 8. Pelabuhan Penyeberangan Seba 9. Pelabuhan Penyeberangan Kawapante

NO	NAMA UPT	LOKASI	WILAYAH KERJA	SATUAN PELAYANAN			
				TERMINAL TIPE A	TERMINAL BARANG	UNIT PELAKSANA PENIMBANGAN KENDARAAN BERMOTOR	PELABUHAN SUNGAI, DANAU, DAN PENYEBERANGAN
							10. Pelabuhan Penyeberangan Waingapu 11. Pelabuhan Penyeberangan Bakalang 12. Pelabuhan Penyeberangan Aimere
15	BPTD Kelas II Kalimantan Barat	Kubu Raya	Provinsi Kalimantan Barat	1. Sei Ambawang, Kab. Kubu Raya 2. Singkawang, Kota Singkawang	1. Entikong, Kab. Sanggau 2. Nanga Badau, Kab. Kapuas Hulu 3. Aruk, Kab. Sambas kong	1. Siantan 2. Sosok 3. Sintang 4. Satong 5. Sedau 6. Sekadau	1. Pelabuhan Penyeberangan Sintete 2. Pelabuhan Penyeberangan Rasau Jaya 3. Pelabuhan Sungai Sei Asam 4. Pelabuhan Penyeberangan Teluk Batang
16	BPTD Kelas II Kalimantan Selatan	Banjar	Provinsi Kalimantan Selatan	1. Gambut Barakat, Kab. Banjar	-	1. Kintap 2. Liang Anggang 3. Tabalong	1. Pelabuhan Penyeberangan Batulicin 2. Pelabuhan Penyeberangan Kotabaru 3. Pelabuhan Danau Aranio 4. Pelabuhan Sungai Banjaraya
17	BPTD Kelas II Kalimantan Tengah	Palangkaraya	Provinsi Kalimantan Tengah	1. W.A Gara, Kota Palangkaraya	-	1. Pasar Panas 2. Anjir Serapat 3. Pangkalan Lada 4. Mentawa Baru	1. Pelabuhan Sungai Selat 2. Pelabuhan Sungai Pangkoh 3. Pelabuhan Penyeberangan Kumai 4. Pelabuhan Muara Teweh

NO	NAMA UPT	LOKASI	WILAYAH KERJA	SATUAN PELAYANAN			
				TERMINAL TIPE A	TERMINAL BARANG	UNIT PELAKSANA PENIMBANGAN KENDARAAN BERMOTOR	PELABUHAN SUNGAI, DANAU, DAN PENYEBERANGAN
18	BPTD Kelas II Kalimantan Timur	Balikpapan	Provinsi Kalimantan Timur	1. Samarinda Seberang, Kota Samarinda Seberang 2. Batu Ampar, Kota Balikpapan	-	1. Karang Joang 2. Paser 3. Samboja	1. Pelabuhan Penyeberangan Kariangau 2. Pelabuhan Penyeberangan Penajam 3. Pelabuhan Sungai Sei Kunjang 4. Pelabuhan Sungai Handil II 5. Pelabuhan Sungai Melak 6. Pelabuhan Sungai Tanjung Redeb 7. Pelabuhan Sungai Speedboat Sangkurilang
19	BPTD Kelas II Sulawesi Tenggara	Kendari	Provinsi Sulawesi Tenggara	1. Puuwatu, Kota Kendari	-	1. Sabilambo	1. Pelabuhan Penyeberangan Tobaku 2. Pelabuhan Penyeberangan Kolaka 3. Pelabuhan Penyeberangan Amolengo 4. Pelabuhan Penyeberangan Raha 5. Pelabuhan Penyeberangan Bau-Bau 6. Pelabuhan Penyeberangan Wanci
20	BPTD Kelas II Sulawesi Selatan	Makassar	Provinsi Sulawesi Selatan	1. Induk Lumpue, Kota Pare-pare 2. Latenri Sessu Peka, Kab. Barru 3. Petta Ponggawai,	-	1. Sajoangin 2. Data'e 3. Maccopa 4. Somba Opu 5. Walenrang 6. Larompong	1. Pelabuhan Penyeberangan Komersil Bajoe 2. Pelabuhan Penyeberangan Bira 3. Pelabuhan Danau Sorowako dan Nuha

NO	NAMA UPT	LOKASI	WILAYAH KERJA	SATUAN PELAYANAN			
				TERMINAL TIPE A	TERMINAL BARANG	UNIT PELAKSANA PENIMBANGAN KENDARAAN BERMOTOR	PELABUHAN SUNGAI, DANAU, DAN PENYEBERANGAN
				Kab. Bone		7. Tana Batue 8. Pallangga 9. Bulu Dua 10. Buntu Datu 11. Tonrokassi 12. Lumpue	4. Pelabuhan Danau Timampu dan Tokalimbo
21	BPTD Kelas II Sulawesi Tengah	Palu	Provinsi Sulawesi Tengah	1. Mamboro, Kota Palu 2. Kasintuwu, Kab. Poso	-	1. Kayumalue 2. Moutong 3. Mayoa 4. Toboli	1. Pelabuhan Penyeberangan Pagimana 2. Pelabuhan Penyeberangan Taipa 3. Pelabuhan Penyeberangan ToliToli 4. Pelabuhan Penyeberangan Ampana
22	BPTD Kelas II Gorontalo	Gorontalo	Provinsi Gorontalo	1. Isimu, Kab. Gorontalo 2. Duingingi, Kota Gorontalo	-	1. Molotabu 2. Marisa	1. Pelabuhan Penyeberangan Marisa 2. Pelabuhan Penyeberangan Gorontalo
23	BPTD Kelas II Sulawesi Utara	Manado	Provinsi Sulawesi Utara	1. Tangkoko, Kota Bitung 2. Liwas, Kota Manado 3. Malalayang, Kota Manado 4. Boroko, Kab. Bolang Mongondow Utara	-	1. Innobonto 2. Wangurer 3. Pineleng	1. Pelabuhan Penyeberangan Bitung 2. Pelabuhan Penyeberangan Likupang 3. Pelabuhan Penyeberangan Ulu Siau 4. Pelabuhan Penyeberangan Pananaru 5. Pelabuhan Penyeberangan Melonguane

NO	NAMA UPT	LOKASI	WILAYAH KERJA	SATUAN PELAYANAN			
				TERMINAL TIPE A	TERMINAL BARANG	UNIT PELAKSANA PENIMBANGAN KENDARAAN BERMOTOR	PELABUHAN SUNGAI, DANAU, DAN PENYEBERANGAN
				5. Bolang Mongondow, Kab. Molang Mongodow			6. Pelabuhan Penyeberangan Miangas
24	BPTD Kelas II Maluku	Ambon	Provinsi Maluku	-	-	1. Passo	1. Pelabuhan Penyeberangan Hunimua 2. Pelabuhan Penyeberangan Galala 3. Pelabuhan Penyeberangan Amahai 4. Pelabuhan Penyeberangan Geser 5. Pelabuhan Penyeberangan Tual 6. Pelabuhan Penyeberangan Dobo 7. Pelabuhan Penyeberangan Saumlaki 8. Pelabuhan Penyeberangan Kisar
25	BPTD Kelas II Maluku Utara	Ternate	Provinsi Maluku Utara	-	-	1. Jailolo	1. Pelabuhan Penyeberangan Daruba 2. Pelabuhan Penyeberangan Weda 3. Pelabuhan Penyeberangan Tobelo 4. Pelabuhan Penyeberangan Bastiong 5. Pelabuhan Penyeberangan Sofifi

NO	NAMA UPT	LOKASI	WILAYAH KERJA	SATUAN PELAYANAN			
				TERMINAL TIPE A	TERMINAL BARANG	UNIT PELAKSANA PENIMBANGAN KENDARAAN BERMOTOR	PELABUHAN SUNGAI, DANAU, DAN PENYEBERANGAN
							6. Pelabuhan Penyeberangan Babang 7. Pelabuhan Penyeberangan Sanana
26	BPTD Kelas II Papua	Jayapura	Provinsi Papua, Papua Selatan, Papua Tengah, dan Papua Pegunungan	1. Entrop	Skouw, Kota Jayapura	-	1. Pelabuhan Penyeberangan Mokmer 2. Pelabuhan Penyeberangan Agats 3. Pelabuhan Sungai Kelapa Lima Merauke 4. Pelabuhan Sungai Pomako 5. Pelabuhan Danau Yabaso di Danau Sentani
27	BPTD Kelas II Papua Barat Daya	Sorong	Provinsi Papua Barat Daya dan Papua Barat	-	-	-	1. Pelabuhan Penyeberangan Arar 2. Pelabuhan Penyeberangan Folley 3. Pelabuhan Penyeberangan Merampa 4. Pelabuhan Penyeberangan Klademak

3. BALAI PENGELOLA TRANSPORTASI DARAT KELAS III

NO	NAMA UPT	LOKASI	WILAYAH KERJA	SATUAN PELAYANAN			
				TERMINAL TIPE A	TERMINAL BARANG	UNIT PELAKSANA PENIMBANGAN KENDARAAN BERMOTOR	PELABUHAN SUNGAI, DANAU, DAN PENYEBERANGAN
1.	BPTD Kelas III Bengkulu	Bengkulu	Provinsi Bengkulu	1. Air Sebakul, Kota Bengkulu 2. Simpang Nangka, Kab. Rejang Lebong	-	1. Padang Ulak Tanding 2. Tais 3. Maje	1. Pelabuhan Penyeberangan Pulau Baai
2.	BPTD Kelas III Bangka Belitung	Pangkal Pinang	Provinsi Bangka Belitung	-	-	-	1. Pelabuhan Penyeberangan Sadai 2. Pelabuhan Penyeberangan Tanjung Kalian 3. Pelabuhan Penyeberangan Tanjung Ru 4. Pelabuhan Penyeberangan Tanjung Nyato
3.	BPTD Kelas III Kalimantan Utara	Tanjung Selor	Provinsi Kalimantan Utara	-	-	-	1. Pelabuhan Penyeberangan Sei Jepun 2. Pelabuhan Penyeberangan Juata Tarakan 3. Pelabuhan Sungai Malinau Kota 4. Pelabuhan Sungai Djang Kida 5. Pelabuhan Sungai Sei Ular

NO	NAMA UPT	LOKASI	WILAYAH KERJA	SATUAN PELAYANAN			
				TERMINAL TIPE A	TERMINAL BARANG	UNIT PELAKSANA PENIMBANGAN KENDARAAN BERMOTOR	PELABUHAN SUNGAI, DANAU, DAN PENYEBERANGAN
4.	BPTD Kelas III Sulawesi Barat	Mamuju	Provinsi Sulawesi Barat	1. Simbuang, Kab. Mamuju 3. Tipalayo, Kab. Polewali Mandar	-	1. Paku 2. Beru Beru 4. Sarjo	1. Pelabuhan Penyeberangan Komersil Mamuju

MENTERI PERHUBUNGAN
REPUBLIK INDONESIA,

ttd.

DUDY PURWAGANDHI

Salinan sesuai dengan aslinya
KEPALA BIRO HUKUM,

F. BUDI PRAYITNO

