



MENTERI PERDAGANGAN REPUBLIK INDONESIA

**PERATURAN MENTERI PERDAGANGAN REPUBLIK INDONESIA
NOMOR 25 TAHUN 2023
TENTANG
PERUBAHAN KELIMA ATAS PERATURAN MENTERI PERDAGANGAN
NOMOR 101 TAHUN 2020 TENTANG JABATAN, KELAS JABATAN,
DAN PETA JABATAN DI LINGKUNGAN KEMENTERIAN PERDAGANGAN**

DENGAN RAHMAT TUHAN YANG MAHA ESA

MENTERI PERDAGANGAN REPUBLIK INDONESIA,

- Menimbang :**
- a. bahwa berdasarkan hasil evaluasi jabatan di lingkungan Kementerian Perdagangan yang telah mendapatkan persetujuan dari Menteri Pendayagunaan Aparatur Negara dan Reformasi Birokrasi terhadap nama jabatan, kelas jabatan, dan peta jabatan bagi jabatan fungsional di lingkungan Kementerian Perdagangan, perlu melakukan penyesuaian jabatan, kelas jabatan, dan peta jabatan di lingkungan Kementerian Perdagangan;
 - b. bahwa berdasarkan pertimbangan sebagaimana dimaksud dalam huruf a, perlu menetapkan Peraturan Menteri Perdagangan tentang Perubahan Kelima atas Peraturan Menteri Perdagangan Nomor 101 Tahun 2020 tentang Jabatan, Kelas Jabatan, dan Peta Jabatan di Lingkungan Kementerian Perdagangan;
- Mengingat :**
- 1. Pasal 17 ayat (3) Undang-Undang Dasar Negara Republik Indonesia Tahun 1945;
 - 2. Undang-Undang Nomor 39 Tahun 2008 tentang Kementerian Negara (Lembaran Negara Republik Indonesia Tahun 2008 Nomor 166, Tambahan Lembaran Negara Republik Indonesia Nomor 4916);
 - 3. Undang-Undang Nomor 5 Tahun 2014 tentang Aparatur Sipil Negara (Lembaran Negara Republik Indonesia Tahun 2014 Nomor 6, Tambahan Lembaran Negara Republik Indonesia Nomor 5494);
 - 4. Peraturan Presiden Nomor 11 Tahun 2022 tentang Kementerian Perdagangan (Lembaran Negara Republik Indonesia Tahun 2022 Nomor 19);
 - 5. Peraturan Menteri Pendayagunaan Aparatur Negara dan Reformasi Birokrasi Nomor 34 Tahun 2011 tentang Pedoman Evaluasi Jabatan;
 - 6. Peraturan Menteri Pendayagunaan Aparatur Negara dan Reformasi Birokrasi Nomor 39 Tahun 2013 tentang

- Penetapan Kelas Jabatan di Lingkungan Instansi Pemerintah (Berita Negara Republik Indonesia Tahun 2013 Nomor 1636);
7. Peraturan Menteri Pendayagunaan Aparatur Negara dan Reformasi Birokrasi Nomor 1 Tahun 2020 tentang Pedoman Analisis Jabatan dan Analisis Beban Kerja (Berita Negara Republik Indonesia Tahun 2020 Nomor 26);
 8. Peraturan Menteri Perdagangan Nomor 101 Tahun 2020 tentang Jabatan, Kelas Jabatan, dan Peta Jabatan di Lingkungan Kementerian Perdagangan (Berita Negara Republik Indonesia Tahun 2020 Nomor 1617) sebagaimana telah beberapa kali diubah terakhir dengan Peraturan Menteri Perdagangan Nomor 11 Tahun 2023 tentang Perubahan Keempat atas Peraturan Menteri Perdagangan Nomor 101 Tahun 2020 tentang Jabatan, Kelas Jabatan, dan Peta Jabatan di Lingkungan Kementerian Perdagangan (Berita Negara Republik Indonesia Tahun 2023 Nomor 222);
 9. Peraturan Menteri Perdagangan Nomor 29 Tahun 2022 tentang Organisasi dan Tata Kerja Kementerian Perdagangan (Berita Negara Republik Indonesia Tahun 2022 Nomor 492);
 10. Peraturan Menteri Perdagangan Nomor 55 Tahun 2022 tentang Organisasi dan Tata Kerja Unit Pelaksana Teknis Kementerian Perdagangan (Berita Negara Republik Indonesia Tahun 2022 Nomor 1258);

MEMUTUSKAN:

Menetapkan : **PERATURAN MENTERI PERDAGANGAN TENTANG PERUBAHAN KELIMA ATAS PERATURAN MENTERI PERDAGANGAN NOMOR 101 TAHUN 2020 TENTANG JABATAN, KELAS JABATAN, DAN PETA JABATAN DI LINGKUNGAN KEMENTERIAN PERDAGANGAN.**

Pasal I

Peraturan Menteri Perdagangan Nomor 101 Tahun 2020 tentang Jabatan, Kelas Jabatan, dan Peta Jabatan di Lingkungan Kementerian Perdagangan (Berita Negara Republik Indonesia Tahun 2020 Nomor 1617) yang telah beberapa kali diubah dengan Peraturan Menteri Perdagangan:

- a. Nomor 47 Tahun 2021 (Berita Negara Republik Indonesia Tahun 2021 Nomor 903);
- b. Nomor 13 Tahun 2022 (Berita Negara Republik Indonesia Tahun 2022 Nomor 323);
- c. Nomor 44 Tahun 2022 (Berita Negara Republik Indonesia Tahun 2022 Nomor 693); dan
- d. Nomor 11 Tahun 2023 (Berita Negara Republik Indonesia Tahun 2023 Nomor 222),

diubah sebagai berikut:

1. Lampiran I diubah sehingga menjadi sebagaimana tercantum dalam Lampiran I yang merupakan bagian tidak terpisahkan dari Peraturan Menteri ini.
2. Lampiran II diubah sehingga menjadi sebagaimana tercantum dalam Lampiran II yang merupakan bagian tidak terpisahkan dari Peraturan Menteri ini.

Pasal II

Peraturan Menteri ini mulai berlaku pada tanggal diundangkan.

Agar setiap orang mengetahuinya, memerintahkan pengundangan Peraturan Menteri ini dengan penempatannya dalam Berita Negara Republik Indonesia.

Ditetapkan di Jakarta
pada tanggal 28 Juli 2023

MENTERI PERDAGANGAN REPUBLIK INDONESIA,

ttd.

ZULKIFLI HASAN

Diundangkan di Jakarta
pada tanggal 3 Agustus 2023

DIREKTUR JENDERAL
PERATURAN PERUNDANG-UNDANGAN
KEMENTERIAN HUKUM DAN HAK ASASI MANUSIA
REPUBLIK INDONESIA,

ttd.

ASEP N. MULYANA

BERITA NEGARA REPUBLIK INDONESIA TAHUN 2023 NOMOR 591

Salinan sesuai dengan aslinya
Sekretariat Jenderal
Kementerian Perdagangan
Kepala Biro Hukum,

SRI HARIYATI

LAMPIRAN I
PERATURAN MENTERI PERDAGANGAN
REPUBLIK INDONESIA
NOMOR 25 TAHUN 2023
TENTANG
PERUBAHAN KELIMA ATAS PERATURAN
MENTERI PERDAGANGAN NOMOR 101 TAHUN
2020 TENTANG JABATAN, KELAS JABATAN, DAN
PETA JABATAN DI LINGKUNGAN KEMENTERIAN
PERDAGANGAN

NAMA JABATAN DAN KELAS JABATAN
DI LINGKUNGAN KEMENTERIAN PERDAGANGAN

I. NAMA JABATAN DAN KELAS JABATAN PIMPINAN TINGGI

NO	NAMA JABATAN	KELAS
I	JABATAN PIMPINAN TINGGI MADYA	
1	Sekretaris Jenderal	17
2	Direktur Jenderal Perdagangan Dalam Negeri	17
3	Direktur Jenderal Perlindungan Konsumen dan Tertib Niaga	17
4	Direktur Jenderal Perdagangan Luar Negeri	17
5	Direktur Jenderal Perundingan Perdagangan Internasional	17
6	Direktur Jenderal Pengembangan Ekspor Nasional	17
7	Inspektur Jenderal	17
8	Kepala Badan Pengawas Perdagangan Berjangka Komoditi	17
9	Kepala Badan Kebijakan Perdagangan	17
10	Staf Ahli Bidang Pengamanan Pasar	16
11	Staf Ahli Bidang Manajemen dan Tata Kelola	16
12	Staf Ahli Bidang Hubungan Internasional	16
13	Staf Ahli Bidang Iklim Usaha dan Hubungan Antar Lembaga	16
II	JABATAN PIMPINAN TINGGI PRATAMA	
A	Sekretariat Jenderal	
1	Kepala Biro Perencanaan	15
2	Kepala Biro Organisasi dan Sumber Daya Manusia	15
3	Kepala Biro Keuangan	15
4	Kepala Biro Hukum	15
5	Kepala Biro Umum dan Layanan Pengadaan	15
6	Kepala Biro Hubungan Masyarakat	15
7	Kepala Biro Advokasi Perdagangan	15
8	Kepala Pusat Penanganan Isu Strategis	15
9	Kepala Pusat Pendidikan dan Pelatihan Aparatur Perdagangan	15
10	Kepala Pusat Pembinaan Jabatan Fungsional Perdagangan	15

NO	NAMA JABATAN	KELAS
11	Kepala Pusat Pelatihan Sumber Daya Manusia Ekspor dan Jasa Perdagangan	15
12	Kepala Pusat Data dan Sistem Informasi	15
B	Direktorat Jenderal Perdagangan Dalam Negeri	
13	Sekretaris Direktorat Jenderal Perdagangan Dalam Negeri	15
14	Direktur Bina Usaha Perdagangan	15
15	Direktur Sarana Perdagangan dan Logistik	15
16	Direktur Barang Kebutuhan Pokok dan Barang Penting	15
17	Direktur Penggunaan dan Pemasaran Produk Dalam Negeri	15
18	Direktur Perdagangan Melalui Sistem Elektronik dan Perdagangan Jasa	15
C	Direktorat Jenderal Perlindungan Konsumen dan Tertib Niaga	
19	Sekretaris Direktorat Jenderal Perlindungan Konsumen dan Tertib Niaga	15
20	Direktur Pemberdayaan Konsumen	15
21	Direktur Standardisasi dan Pengendalian Mutu	15
22	Direktur Metrologi	15
23	Direktur Pengawasan Barang Beredar dan Jasa	15
24	Direktur Tertib Niaga	15
D	Direktorat Jenderal Perdagangan Luar Negeri	
25	Sekretaris Direktorat Jenderal Perdagangan Luar Negeri	15
26	Direktur Ekspor Produk Pertanian dan Kehutanan	15
27	Direktur Ekspor Produk Industri dan Pertambangan	15
28	Direktur Impor	15
29	Direktur Fasilitas Ekspor dan Impor	15
30	Direktur Pengamanan Perdagangan	15
E	Direktorat Jenderal Perundingan Perdagangan Internasional	
31	Sekretaris Direktorat Jenderal Perundingan Perdagangan Internasional	15
32	Direktur Perundingan Organisasi Perdagangan Dunia	15
33	Direktur Perundingan ASEAN	15
34	Direktur Perundingan Antar Kawasan dan Organisasi Internasional	15
35	Direktur Perundingan Bilateral	15
36	Direktur Perundingan Perdagangan Jasa	15
F	Direktorat Jenderal Pengembangan Ekspor Nasional	
37	Sekretaris Direktorat Jenderal Pengembangan Ekspor Nasional	15
38	Direktur Pengembangan Pasar dan Informasi Ekspor	15
39	Direktur Pengembangan Ekspor Produk Manufaktur	15
40	Direktur Pengembangan Ekspor Jasa dan Produk Kreatif	15
41	Direktur Pengembangan Ekspor Produk Primer	15

NO	NAMA JABATAN	KELAS
G	Inspektorat Jenderal	
42	Sekretaris Inspektorat Jenderal	15
43	Inspektur I	15
44	Inspektur II	15
45	Inspektur III	15
46	Inspektur IV	15
H	Badan Pengawas Perdagangan Berjangka Komoditi	
47	Sekretaris Badan Pengawas Perdagangan Berjangka Komoditi	15
48	Kepala Biro Peraturan Perundangan-undangan dan Penindakan	15
49	Kepala Biro Pengawasan Perdagangan Berjangka Komoditi, Sistem Resi Gudang, dan Pasar Lelang Komoditas	15
50	Kepala Biro Pembinaan dan Pengembangan Sistem Resi Gudang dan Pasar Lelang Komoditas	15
51	Kepala Biro Pembinaan dan Pengembangan Perdagangan Berjangka Komoditi	15
I	Badan Kebijakan Perdagangan	
52	Sekretaris Badan Kebijakan Perdagangan	15
53	Kepala Pusat Kebijakan Perdagangan Domestik	15
54	Kepala Pusat Kebijakan Perdagangan Internasional	15
55	Kepala Pusat Kebijakan Ekspor Impor dan Pengamanan Perdagangan	15

II. NAMA JABATAN DAN KELAS JABATAN ADMINISTRATOR DAN PENGAWAS

NO.	NAMA JABATAN	UNIT KERJA	KELAS
I.	JABATAN ADMINISTRATOR		
	Sekretariat Jenderal		
1	Kepala Bagian Barang Milik Negara	Biro Keuangan	13
2	Kepala Bagian Tata Usaha Pimpinan	Biro Umum dan Layanan Pengadaan	13
3	Kepala Bagian Perlengkapan		13
4	Kepala Bagian Rumah Tangga		13
5	Kepala Bagian Tata Usaha	Pusat Pendidikan dan Pelatihan Aparatur Perdagangan	13
6	Kepala Balai Pelatihan Aparatur Metrologi dan Mutu		13
7	Kepala Balai Pelatihan Aparatur Perdagangan Yogyakarta		13
8	Kepala Balai Pelatihan Aparatur Perdagangan		13

NO.	NAMA JABATAN	UNIT KERJA	KELAS
	Padang		
9	Kepala Balai Pelatihan Aparatur Perdagangan Makassar		13
10	Kepala Bagian Tata Usaha	Pusat Pembinaan Jabatan Fungsional Perdagangan	13
11	Kepala Bagian Tata Usaha	Pusat Pelatihan Sumber Daya Manusia Ekspor dan Jasa Perdagangan	13
12	Kepala Balai Pelatihan Sumber Daya Manusia Metrologi, Mutu, dan Jasa Perdagangan		13
13	Kepala Bagian Tata Usaha	Pusat Data dan Sistem Informasi	13
Direktorat Jenderal Perdagangan Dalam Negeri			
14	Kepala Bagian Umum	Sekretariat Direktorat Jenderal Perdagangan Dalam Negeri	13
Direktorat Jenderal Perlindungan Konsumen dan Tertib Niaga			
15	Kepala Bagian Umum	Sekretariat Direktorat Jenderal Perlindungan Konsumen dan Tertib Niaga	13
16	Kepala Balai Pengujian Mutu Barang	Direktorat Standardisasi dan Pengendalian Mutu	13
17	Kepala Balai Kalibrasi	Direktorat Standardisasi dan Pengendalian Mutu	13
18	Kepala Balai Sertifikasi	Direktorat Standardisasi dan Pengendalian Mutu	13
19	Kepala Balai Pengujian Alat Ukur, Alat Takar, Alat Timbang dan Alat Perlengkapan	Direktorat Metrologi	13
20	Kepala Balai Pengelolaan Standar Ukuran Metrologi Legal	Direktorat Metrologi	13
21	Kepala Balai Standardisasi Metrologi Legal Regional I	Direktorat Metrologi	13
22	Kepala Balai Standardisasi Metrologi Legal Regional II	Direktorat Metrologi	13
23	Kepala Balai Standardisasi Metrologi Legal Regional III	Direktorat Metrologi	13
24	Kepala Balai Standardisasi Metrologi Legal Regional IV	Direktorat Metrologi	13
25	Kepala Balai Pengawasan Tertib Niaga Medan	Direktorat Tertib Niaga	13
26	Kepala Balai Pengawasan Tertib Niaga Bekasi	Direktorat Tertib Niaga	13

NO.	NAMA JABATAN	UNIT KERJA	KELAS
27	Kepala Balai Pengawasan Tertib Niaga Surabaya	Direktorat Tertib Niaga	13
28	Kepala Balai Pengawasan Tertib Niaga Makassar	Direktorat Tertib Niaga	13
	Direktorat Jenderal Perdagangan Luar Negeri		
29	Kepala Bagian Umum	Sekretariat Direktorat Jenderal Perdagangan Luar Negeri	13
	Direktorat Jenderal Perundingan Perdagangan Internasional		
30	Kepala Bagian Umum	Sekretariat Direktorat Jenderal Perundingan Perdagangan Internasional	13
	Direktorat Jenderal Pengembangan Ekspor Nasional		
31	Kepala Bagian Umum	Sekretariat Direktorat Jenderal Pengembangan Ekspor Nasional	13
	Inspektorat Jenderal		
32	Kepala Bagian Umum	Sekretariat Inspektorat Jenderal	13
	Badan Pengawas Perdagangan Berjangka Komoditi		
33	Kepala Bagian Umum	Sekretariat Badan Pengawas Perdagangan Berjangka Komoditi	13
	Badan Kebijakan Perdagangan		
34	Kepala Bagian Umum	Sekretariat Badan Kebijakan Perdagangan	13
II.	JABATAN PENGAWAS		
	Sekretariat Jenderal		
1	Kepala Subbagian Tata Usaha	Biro Perencanaan	10
2	Kepala Subbagian Tata Usaha	Biro Organisasi dan Sumber Daya Manusia	10
3	Kepala Subbagian Penatausahaan Barang Milik Negara	Biro Keuangan	10
4	Kepala Subbagian Pemanfaatan dan Penghapusan Barang Milik Negara		10
5	Kepala Subbagian Tata Usaha		10
6	Kepala Subbagian Tata Usaha	Biro Hukum	10
7	Kepala Subbagian Tata Usaha Menteri	Biro Umum dan Layanan Pengadaan	10
8	Kepala Subbagian Tata Usaha Wakil Menteri, Staf Ahli, dan Staf Khusus		10

NO.	NAMA JABATAN	UNIT KERJA	KELAS
9	Kepala Subbagian Tata Usaha Sekretariat Jenderal		10
10	Kepala Subbagian Protokol		10
11	Kepala Subbagian Urusan Dalam		10
12	Kepala Subbagian Pemeliharaan		10
13	Kepala Subbagian Keamanan		10
14	Kepala Subbagian Tata Usaha	Biro Hubungan Masyarakat	10
15	Kepala Subbagian Tata Usaha	Biro Advokasi Perdagangan	10
16	Kepala Subbagian Tata Usaha	Balai Pelatihan Aparatur Metrologi dan Mutu	10
17	Kepala Subbagian Tata Usaha	Balai Pelatihan Aparatur Perdagangan Yogyakarta	10
18	Kepala Subbagian Tata Usaha	Balai Pelatihan Aparatur Perdagangan Padang	10
19	Kepala Subbagian Tata Usaha	Balai Pelatihan Aparatur Perdagangan Makassar	10
20	Kepala Subbagian Administrasi Akademik dan Kemahasiswaan	Akademi Metrologi dan Instrumentasi	10
21	Kepala Subbagian Administrasi Umum dan Keuangan		10
22	Kepala Subbagian Tata Usaha	Pusat Penanganan Isu Strategis	10
23	Kepala Subbagian Tata Usaha	Balai Pelatihan Sumber Daya Manusia Metrologi, Mutu, dan Jasa Perdagangan	10
Direktorat Jenderal Perdagangan Dalam Negeri			
24	Kepala Subbagian Barang Milik Negara dan Rumah Tangga	Sekretariat Direktorat Jenderal Perdagangan Dalam Negeri	10
25	Kepala Subbagian Tata Usaha	Direktorat Bina Usaha Perdagangan	10
26	Kepala Subbagian Tata Usaha	Direktorat Sarana Perdagangan dan Logistik	10
27	Kepala Subbagian Tata Usaha	Direktorat Barang Kebutuhan Pokok dan Barang Penting	10
28	Kepala Subbagian Tata Usaha	Direktorat Penggunaan dan Pemasaran Produk Dalam Negeri	10
29	Kepala Subbagian Tata Usaha	Direktorat Perdagangan Melalui Sistem Elektronik dan Perdagangan Jasa	10

NO.	NAMA JABATAN			UNIT KERJA	KELAS
	Direktorat Jenderal Perlindungan Konsumen dan Tertib Niaga				
30	Kepala Subbagian Barang Milik Negara dan Rumah Tangga			Sekretariat Direktorat Jenderal Perlindungan Konsumen dan Tertib Niaga	10
31	Kepala Subbagian Usaha Tata			Direktorat Pemberdayaan Konsumen	10
32	Kepala Subbagian Usaha Tata			Direktorat Standardisasi dan Pengendalian Mutu	10
33	Kepala Subbagian Usaha Tata			Balai Pengujian Mutu Barang	10
34	Kepala Subbagian Usaha Tata			Balai Kalibrasi	10
35	Kepala Subbagian Usaha Tata			Balai Sertifikasi	10
36	Kepala Subbagian Usaha Tata			Direktorat Metrologi	10
37	Kepala Subbagian Usaha Tata			Balai Pengujian Alat Ukur, Alat Takar, Alat Timbang dan Alat Perlengkapan	10
38	Kepala Subbagian Usaha Tata			Balai Pengelolaan Standar Ukuran Metrologi Legal	10
39	Kepala Subbagian Usaha Tata			Balai Standardisasi Metrologi Legal Regional I	10
40	Kepala Subbagian Usaha Tata			Balai Standardisasi Metrologi Legal Regional II	10
41	Kepala Subbagian Usaha Tata			Balai Standardisasi Metrologi Legal Regional III	10
42	Kepala Subbagian Usaha Tata			Balai Standardisasi Metrologi Legal Regional IV	10
43	Kepala Subbagian Usaha Tata			Direktorat Pengawasan Barang Beredar dan Jasa	10
44	Kepala Subbagian Usaha Tata			Direktorat Tertib Niaga	10
45	Kepala Subbagian Usaha Tata			Balai Pengawasan Tertib Niaga Medan	10
46	Kepala Subbagian Usaha Tata			Balai Pengawasan Tertib Niaga Bekasi	10
47	Kepala Subbagian Usaha Tata			Balai Pengawasan Tertib Niaga Surabaya	10
48	Kepala Subbagian Usaha Tata			Balai Pengawasan Tertib Niaga Makassar	10
	Direktorat Jenderal Perdagangan Luar Negeri				
49	Kepala Subbagian Barang Milik Negara dan Rumah Tangga			Sekretariat Direktorat Perdagangan Luar Negeri	10

NO.	NAMA JABATAN			UNIT KERJA	KELAS
50	Kepala Usaha	Subbagian	Tata	Direktorat Ekspor Produk Pertanian dan Kehutanan	10
51	Kepala Usaha	Subbagian	Tata	Direktorat Ekspor Produk Industri dan Pertambangan	10
52	Kepala Usaha	Subbagian	Tata	Direktorat Impor	10
53	Kepala Usaha	Subbagian	Tata	Direktorat Fasilitas Ekspor dan Impor	10
54	Kepala Usaha	Subbagian	Tata	Direktorat Pengamanan Perdagangan	10
Direktorat Jenderal Perundingan Perdagangan Internasional					
55	Kepala Milik Negara dan Tangga	Subbagian	Barang Rumah	Sekretariat Direktorat Jenderal Perundingan Perdagangan Internasional	10
56	Kepala Usaha	Subbagian	Tata	Direktorat Perundingan Organisasi Perdagangan Dunia	10
57	Kepala Usaha	Subbagian	Tata	Direktorat Perundingan ASEAN	10
58	Kepala Usaha	Subbagian	Tata	Direktorat Perundingan Antar Kawasan dan Organisasi Internasional	10
59	Kepala Usaha	Subbagian	Tata	Direktorat Perundingan Bilateral	10
60	Kepala Usaha	Subbagian	Tata	Direktorat Perundingan Perdagangan Jasa	10
Direktorat Jenderal Pengembangan Ekspor Nasional					
61	Kepala Milik Negara dan Tangga	Subbagian	Barang Rumah	Sekretariat Direktorat Jenderal Pengembangan Ekspor Nasional	10
62	Kepala Usaha	Subbagian	Tata	Direktorat Pengembangan Pasar dan Informasi Ekspor	10
63	Kepala Usaha	Subbagian	Tata	Direktorat Pengembangan Ekspor Produk Manufaktur	10
64	Kepala Usaha	Subbagian	Tata	Direktorat Pengembangan Ekspor Jasa dan Produk Kreatif	10
65	Kepala Usaha	Subbagian	Tata	Direktorat Pengembangan Ekspor Produk Primer	10
Inspektorat Jenderal					
66	Kepala Milik Negara dan Tangga	Subbagian	Barang Rumah	Sekretariat Inspektorat Jenderal	10
67	Kepala Usaha	Subbagian	Tata	Inspektorat I	10
68	Kepala Usaha	Subbagian	Tata	Inspektorat II	10

NO.	NAMA JABATAN			UNIT KERJA	KELAS
69	Kepala Usaha	Subbagian	Tata	Inspektorat III	10
70	Kepala Usaha	Subbagian	Tata	Inspektorat IV	10
Badan Pengawas Perdagangan Berjangka Komoditi					
71	Kepala Milik Negara dan Tangga	Subbagian	Barang Rumah	Sekretariat Badan Pengawas Perdagangan Berjangka Komoditi	10
72	Kepala Usaha	Subbagian	Tata	Biro Peraturan Perundangan-undangan dan Penindakan	10
73	Kepala Usaha	Subbagian	Tata	Biro Pengawasan Perdagangan Berjangka Komoditi, Sistem Resi Gudang, dan Pasar Lelang Komoditas	10
74	Kepala Usaha	Subbagian	Tata	Biro Pembinaan dan Pengembangan Sistem Resi Gudang dan Pasar Lelang Komoditas	10
75	Kepala Usaha	Subbagian	Tata	Biro Pembinaan dan Pengembangan Perdagangan Berjangka Komoditi	10
Badan Kebijakan Perdagangan					
76	Kepala Milik Negara dan Tangga	Subbagian	Barang Rumah	Sekretariat Badan Kebijakan Perdagangan	10
77	Kepala Usaha	Subbagian	Tata	Pusat Kebijakan Perdagangan Domestik	10
78	Kepala Usaha	Subbagian	Tata	Pusat Kebijakan Perdagangan Internasional	10
79	Kepala Usaha	Subbagian	Tata	Pusat Kebijakan Ekspor Impor dan Pengamanan Perdagangan	10

III. NAMA JABATAN DAN KELAS JABATAN FUNGSIONAL

NO.	NAMA JABATAN	KELAS
I.	Rumpun Manajemen	
1	Analisis Kebijakan	
a.	Analisis Kebijakan Ahli Utama/Analisis Kebijakan Utama	14
b.	Analisis Kebijakan Ahli Madya/Analisis Kebijakan Madya	13
		12
c.	Analisis Kebijakan Ahli Muda/Analisis Kebijakan Muda	10
d.	Analisis Kebijakan Ahli Pertama/Analisis Kebijakan Pertama	8
2	Analisis Sumber Daya Manusia Aparatur	
a.	Analisis Sumber Daya Manusia Aparatur Ahli Madya	13
		12
b.	Analisis Sumber Daya Manusia Aparatur Ahli Muda	10
c.	Analisis Sumber Daya Manusia Aparatur Ahli Pertama	8
3	Pranata Sumber Daya Manusia Aparatur	
a.	Pranata Sumber Daya Manusia Aparatur Penyelia	8
b.	Pranata Sumber Daya Manusia Aparatur Mahir	7
c.	Pranata Sumber Daya Manusia Aparatur Terampil	6
4	Perencana	
a.	Perencana Ahli Utama/Perencana Utama	14
b.	Perencana Ahli Madya/Perencana Madya	13
		12
c.	Perencana Ahli Muda/Perencana Muda	10
d.	Perencana Ahli Pertama/Perencana Pertama	8
5	Pengelola Pengadaan Barang/Jasa	
a.	Pengelola Pengadaan Barang/Jasa Ahli Madya / Pengelola Pengadaan Barang/Jasa Madya	13
		12
b.	Pengelola Pengadaan Barang/Jasa Ahli Muda Pengelola Pengadaan Barang/Jasa Muda	10
c.	Pengelola Pengadaan Barang/Jasa Ahli Pertama / Pengelola Pengadaan Barang/Jasa Pertama	8
6	Asesor Sumber Daya Manusia Aparatur	
a.	Asesor Sumber Daya Manusia Aparatur Ahli Madya	13
		12
b.	Asesor Sumber Daya Manusia Aparatur Ahli Muda	10
c.	Asesor Sumber Daya Manusia Aparatur Ahli Pertama	8
7	Penata Laksana Barang	
a.	Penata Laksana Barang Penyelia	9
b.	Penata Laksana Barang Mahir	8
c.	Penata Laksana Barang Terampil	7
II.	Rumpun Akuntan dan Anggaran	
8	Auditor	
a.	Auditor Ahli Utama/Auditor Utama	14
b.	Auditor Ahli Madya/Auditor Madya	12
c.	Auditor Ahli Muda/Auditor Muda	10

NO.	NAMA JABATAN	KELAS
	d. Auditor Ahli Pertama/Auditor Pertama	8
	e. Auditor Terampil Penyelia/Auditor Penyelia	9
	f. Auditor Terampil Pelaksana Lanjutan /Auditor Mahir	7
	g. Auditor Terampil Pelaksana /Auditor Terampil	6
9	Analisis Pengelolaan Keuangan Anggaran Pendapatan dan Belanja Negara	
	a. Analisis Pengelolaan Keuangan Anggaran Pendapatan dan Belanja Negara Madya/Analisis Pengelolaan Keuangan Anggaran Pendapatan dan Belanja Negara Ahli Madya	13 12
	b. Analisis Pengelolaan Keuangan Anggaran Pendapatan dan Belanja Negara Muda/Analisis Pengelolaan Keuangan Anggaran Pendapatan dan Belanja Negara Ahli Muda	10
	c. Analisis Pengelolaan Keuangan Anggaran Pendapatan dan Belanja Negara Pertama/Analisis Pengelolaan Keuangan Anggaran Pendapatan dan Belanja Negara Ahli Pertama	8
10	Analisis Anggaran	
	a. Analisis Anggaran Ahli Madya/Analisis Anggaran Madya	13 12
	b. Analisis Anggaran Ahli Muda/Analisis Anggaran Muda	10
	c. Analisis Anggaran Ahli Pertama/Analisis Anggaran Pertama	8
11	Pranata Keuangan Anggaran Pendapatan dan Belanja Negara	
	a. Pranata Keuangan Anggaran Pendapatan dan Belanja Negara Penyelia	9
	b. Pranata Keuangan Anggaran Pendapatan dan Belanja Negara Mahir	8
	c. Pranata Keuangan Anggaran Pendapatan dan Belanja Negara Terampil	7
III.	Rumpun Hukum dan Peradilan	
12	Perancang Peraturan Perundang-undangan	
	a. Perancang Peraturan Perundang-undangan Ahli Utama	14
	b. Perancang Peraturan Perundang-undangan Ahli Madya	13 12
	c. Perancang Peraturan Perundang-undangan Ahli Muda	10
	d. Perancang Peraturan Perundang-undangan Ahli Pertama	8
13	Analisis Investigasi dan Pengamanan Perdagangan	
	a. Analisis Investigasi dan Pengamanan Perdagangan Ahli Utama	14
	b. Analisis Investigasi dan Pengamanan Perdagangan Ahli Madya	13 12
	c. Analisis Investigasi dan Pengamanan Perdagangan Ahli Muda	10
	d. Analisis Investigasi dan Pengamanan Perdagangan Ahli Pertama	8

NO.	NAMA JABATAN	KELAS
14	Analisis Hukum	
	a. Analisis Hukum Ahli Madya	11
	b. Analisis Hukum Ahli Muda	9
	c. Analisis Hukum Ahli Pertama	8
IV	Rumpun Kekomputeran	
15	Pranata Komputer	
	a. Pranata Komputer Ahli Madya	13
		11
	b. Pranata Komputer Ahli Muda	10
		9
	c. Pranata Komputer Ahli Pertama	8
	d. Pranata Komputer Terampil Penyelia/Pranata Komputer Penyelia	8
	e. Pranata Komputer Terampil Pelaksana Lanjutan/Pranata Komputer Mahir	7
	f. Pranata Komputer Terampil Pelaksana/Pranata Komputer Terampil	6
V	Rumpun Matematika, Statistik dan yang berkaitan	
16	Statistisi	
	a. Statistisi Ahli Madya	13
		11
	b. Statistisi Ahli Muda	10
		9
	c. Statistisi Ahli Pertama	8
	d. Statistisi Terampil Penyelia/ Asisten Statistisi Penyelia	8
	e. Statistisi Terampil Pelaksana Lanjutan/ Asisten Statistisi Mahir	7
	f. Statistisi Terampil Pelaksana/ Asisten Statistisi Terampil	6
VI	Rumpun Pengawas Kualitas dan Keamanan	
17	Penera	
	a. Penera Ahli Madya	13
		11
	b. Penera Ahli Muda	10
		9
	c. Penera Ahli Pertama	8
	d. Penera Terampil Penyelia/Penera Penyelia	8
	e. Penera Terampil Pelaksana Lanjutan/Penera Mahir	7
	f. Penera Terampil Pelaksana/Penera Terampil	6
18	Pengamat Tera	
	a. Pengamat Tera Penyelia	8
	b. Pengamat Tera Mahir	7
	c. Pengamat Tera Terampil	6
19	Pengawas Kemetrollogian	
	a. Pengawas Kemetrollogian Ahli Madya/Pengawas Kemetrollogian Madya	13
		11

NO.	NAMA JABATAN		KELAS
	b.	Pengawas Kemetrolgian Ahli Muda/Pengawas Kemetrolgian Muda	10
			9
	c.	Pengawas Kemetrolgian Ahli Pertama/Pengawas Kemetrolgian Pertama	8
20	Pranata Laboratorium Kemetrolgian		
	a.	Pranata Laboratorium Kemetrolgian Ahli Madya	13
			11
	b.	Pranata Laboratorium Kemetrolgian Ahli Muda	10
			9
	c.	Pranata Laboratorium Kemetrolgian Ahli Pertama	8
21	Penguji Mutu Barang		
	a.	Penguji Mutu Barang Ahli Madya	13
			11
	b.	Penguji Mutu Barang Ahli Muda	10
			9
	c.	Penguji Mutu Barang Ahli Pertama	8
	d.	Penguji Mutu Barang Terampil Penyelia/Penguji Mutu Barang Penyelia	9
	e.	Penguji Mutu Barang Terampil Pelaksana Lanjutan/Penguji Mutu Barang Mahir	8
	f.	Penguji Mutu Barang Terampil Pelaksana/Penguji Mutu Barang Terampil	7
22	Pengawas Perdagangan		
	a.	Pengawas Perdagangan Ahli Madya	13
			12
	b.	Pengawas Perdagangan Ahli Muda	10
	c.	Pengawas Perdagangan Ahli Pertama	8
23	Pemeriksa Perdagangan Berjangka Komoditi		
	a.	Pemeriksa Perdagangan Berjangka Komoditi Ahli Utama	14
	b.	Pemeriksa Perdagangan Berjangka Komoditi Ahli Madya	13
			12
	c.	Pemeriksa Perdagangan Berjangka Komoditi Ahli Muda	10
	d.	Pemeriksa Perdagangan Berjangka Komoditi Ahli Pertama	8
24	Penjamin Mutu Produk		
	a.	Penjamin Mutu Produk Ahli Utama	14
	b.	Penjamin Mutu Produk Ahli Madya	13
			12
	c.	Penjamin Mutu Produk Ahli Muda	10
	d.	Penjamin Mutu Produk Ahli Pertama	8
VII	Rumpun Penerangan dan Seni Budaya		
25	Pranata Hubungan Masyarakat		
	a.	Pranata Hubungan Masyarakat Ahli Madya/Pranata Hubungan Masyarakat Madya	13
			11

NO.	NAMA JABATAN	KELAS
	b. Pranata Hubungan Masyarakat Ahli Muda/Pranata Hubungan Masyarakat Muda	10
		9
	c. Pranata Hubungan Masyarakat Ahli Pertama/Pranata Hubungan Masyarakat Pertama	8
	d. Pranata Hubungan Masyarakat Terampil Penyelia/Pranata Hubungan Masyarakat Penyelia	8
	e. Pranata Hubungan Masyarakat Terampil Pelaksana Lanjutan/Pranata Hubungan Masyarakat Pelaksana Lanjutan	7
	f. Pranata Hubungan Masyarakat Terampil Pelaksana/Pranata Hubungan Masyarakat Pelaksana	6
VIII	Rumpun Arsiparis, Pustakawan dan yang berkaitan	
26	Arsiparis	
	a. Arsiparis Ahli Madya	13
		11
	b. Arsiparis Ahli Muda	10
		9
	c. Arsiparis Ahli Pertama	8
	d. Arsiparis Terampil Penyelia/Arsiparis Penyelia	8
	e. Arsiparis Terampil Pelaksana Lanjutan/Arsiparis Mahir	7
	f. Arsiparis Terampil Pelaksana/Arsiparis Terampil	6
27	Pustakawan	
	a. Pustakawan Ahli Madya	13
		11
	b. Pustakawan Ahli Muda	10
		9
	c. Pustakawan Ahli Pertama	8
	d. Pustakawan Terampil Penyelia/Asisten Perpustakaan Penyelia	8
	e. Pustakawan Terampil Pelaksana Lanjutan/Asisten Perpustakaan Mahir	7
	f. Pustakawan Terampil Pelaksana/Asisten Perpustakaan Terampil	6
IX	Rumpun Kesehatan	
28	Dokter	
	a. Dokter Ahli Madya/Dokter Madya	12
	b. Dokter Ahli Muda/Dokter Muda	10
	c. Dokter Ahli Pertama/Dokter Pertama	9
29	Dokter Gigi	
	a. Dokter Gigi Ahli Madya/Dokter Gigi Madya	12
	b. Dokter Gigi Ahli Muda/Dokter Gigi Muda	10
	c. Dokter Gigi Ahli Pertama/Dokter Gigi Pertama	9
30	Pranata Laboratorium Kesehatan	
	a. Pranata Laboratorium Kesehatan Madya	11
	b. Pranata Laboratorium Kesehatan Muda	9

NO.	NAMA JABATAN	KELAS
	c. Pranata Laboratorium Kesehatan Pertama	8
	d. Pranata Laboratorium Kesehatan Penyelia	8
	e. Pranata Laboratorium Kesehatan Pelaksana Lanjutan	7
	f. Pranata Laboratorium Kesehatan Pelaksana	6
31	Apoteker	
	a. Apoteker Ahli Madya	11
	b. Apoteker Ahli Muda	9
	c. Apoteker Ahli Pertama	8
32	Asisten Apoteker	
	a. Asisten Apoteker Terampil Penyelia/Asisten Apoteker Penyelia	8
	b. Asisten Apoteker Terampil Pelaksana Lanjutan/Asisten Apoteker Pelaksana Lanjutan	7
	c. Asisten Apoteker Terampil Pelaksana/Asisten Apoteker Pelaksana	6
33	Perawat	
	a. Perawat Ahli Madya	11
	b. Perawat Ahli Muda	9
	c. Perawat Ahli Pertama	8
	d. Perawat Terampil Penyelia/Perawat Penyelia	8
	e. Perawat Terampil Pelaksana Lanjutan/Perawat Mahir	7
	f. Perawat Terampil Pelaksana/Perawat Terampil	6
34	Terapis Gigi dan Mulut	
	a. Terapis Gigi dan Mulut Penyelia	8
	b. Terapis Gigi dan Mulut Mahir	7
	c. Terapis Gigi dan Mulut Terampil	6
35	Bidan	
	a. Bidan Ahli Madya	11
	b. Bidan Ahli Muda	9
	c. Bidan Ahli Pertama	8
X	Rumpun Pendidikan Tingkat Pendidikan Tinggi	
36	Dosen	
	a. Dosen Lektor Kepala	13
	b. Dosen Lektor	11
	c. Dosen Asisten Ahli	9
XI	Rumpun Pendidikan Lainnya	
37	Widyaiswara	
	a. Widyaiswara Ahli Utama	14
	b. Widyaiswara Ahli Madya	13
		12
	c. Widyaiswara Ahli Muda	10
	d. Widyaiswara Ahli Pertama	8
38	Pengembang Teknologi Pembelajaran	
	a. Pengembang Teknologi Pembelajaran Madya/Pengembang Teknologi Pembelajaran Ahli Madya	13
		12
	b. Pengembang Teknologi Pembelajaran	10

NO.	NAMA JABATAN	KELAS
	Muda/Pengembang Teknologi Pembelajaran Ahli Muda	
	c. Pengembang Teknologi Pembelajaran Pertama/Pengembang Teknologi Pembelajaran Ahli Pertama	8
39	Pranata Laboratorium Pendidikan	
	a. Pranata Laboratorium Pendidikan Ahli Muda	9
	b. Pranata Laboratorium Pendidikan Ahli Pertama	8
	c. Pranata Laboratorium Pendidikan Penyelia	8
	d. Pranata Laboratorium Pendidikan Mahir	7
	e. Pranata Laboratorium Pendidikan Terampil	6
XII	Rumpun imigrasi, pajak dan asisten profesional	
40	Negosiator Perdagangan	
	a. Negosiator Perdagangan Ahli Utama	14
	b. Negosiator Perdagangan Ahli Madya	13
		12
	c. Negosiator Perdagangan Ahli Muda	10
	d. Negosiator Perdagangan Ahli Pertama	8
XIII	Rumpun asisten profesional yang berhubungan dengan keuangan dan penjualan	
41	Analisis Perdagangan	
	a. Analisis Perdagangan Ahli Utama	14
	b. Analisis Perdagangan Ahli Madya	13
		12
	c. Analisis Perdagangan Ahli Muda	10
	d. Analisis Perdagangan Ahli Pertama	8

IV. NAMA JABATAN DAN KELAS JABATAN PELAKSANA DAN JABATAN LAINNYA

NO.	NAMA JABATAN	KELAS
STAF KHUSUS MENTERI		
1.	Staf Khusus Menteri	16
RUMPUN HUKUM		
1.	Penyusun Abstraksi Hukum	8
2.	Analisis Advokasi Hukum	8
RUMPUN TEKNIS PERDAGANGAN		
1.	Pengawas Perdagangan Berjangka Komoditi	8
2.	Pengawas Resi Gudang	8
3.	Pengawas Barang Beredar dan Jasa	8
4.	Analisis Pengembangan Jasa Sertifikasi	8
5.	Pengawas Transaksi Pasar Lelang	7
6.	Fasilitator Perdagangan	7
7.	Analisis Penjamin Mutu	7
8.	Analisis Perdagangan	7

NO.	NAMA JABATAN	KELAS
RUMPUN ORGANISASI DAN KEDIKLATAN		
1.	Analisis Kelembagaan	8
2.	Analisis Tata Laksana	8
3.	Analisis Pendidikan dan Pelatihan	7
4.	Pengelola Penyelenggaraan Pendidikan dan Pelatihan	6
RUMPUN KEUANGAN DAN BMN		
1.	Analisis Pengelolaan Keuangan	7
2.	Penyusun Rencana Keuangan dan Barang Milik Negara	7
3.	Penyusun Rencana Pengadaan Sarana dan Prasarana	7
4.	Bendahara	7
5.	Analisis Pengelolaan Keuangan	7
6.	Pranata Laporan Keuangan	6
7.	Verifikator Keuangan	6
8.	Pengelola Barang Milik Negara	6
9.	Pengolah Data dan Informasi	6
RUMPUN ADMINISTRASI		
1.	Analisis Data dan Informasi	7
2.	Sekretaris	6
3.	Pengadministrasi Umum	6
4.	Pengelola Dokumentasi	5
RUMPUN TEKNIS LAINNYA		
1.	Analisis Kerjasama	8
2.	Analisis Hubungan Antar Lembaga	7
3.	Analisis Laporan Hasil Pengawasan	7
4.	Pengelola Layanan Operasional	6
5.	Pengelola Bangunan Gedung	6
6.	Pranata Fotografi	6
7.	Pengelola Asrama	6
8.	Petugas Protokol	6
9.	Komandan Petugas Keamanan	6
10.	Pranata Laboratorium Perekayasaan	6
11.	Teknisi Laboratorium	5
12.	Petugas Keamanan	5
13.	Pengemudi	3

MENTERI PERDAGANGAN REPUBLIK INDONESIA,

ttd.

ZULKIFLI HASAN

Salinan sesuai dengan aslinya
Sekretariat Jenderal
Kementerian Perdagangan
Kepala Biro Hukum,

SRI HARIYATI

LAMPIRAN II
PERATURAN MENTERI PERDAGANGAN REPUBLIK INDONESIA
NOMOR 25 TAHUN 2023
TENTANG
PERUBAHAN KELIMA ATAS PERATURAN MENTERI PERDAGANGAN NOMOR
101 TAHUN 2020 TENTANG JABATAN, KELAS JABATAN, DAN PETA JABATAN
DI LINGKUNGAN KEMENTERIAN PERDAGANGAN

PETA JABATAN DI LINGKUNGAN KEMENTERIAN PERDAGANGAN

I. PETA JABATAN DI LINGKUNGAN SEKRETARIAT JENDERAL
A. PETA JABATAN BIRO PERENCANAAN

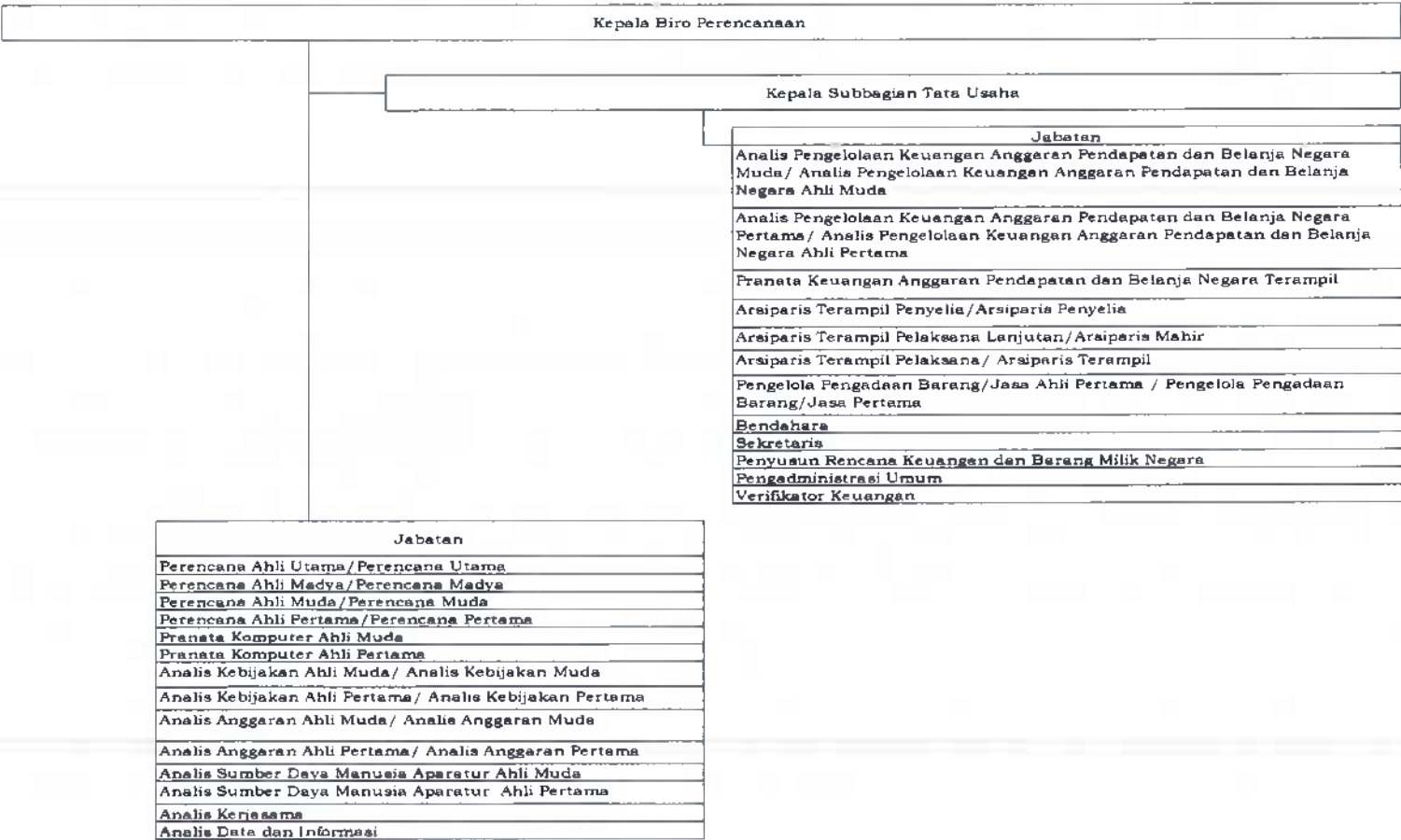

B. PETA JABATAN BIRO ORGANISASI DAN SUMBER DAYA MANUSIA

Kepala Biro Organisasi dan Sumber Daya Manusia																																																							
	<table> <tr> <th colspan="2">Kepala Subbagian Tata Usaha</th></tr> <tr> <th colspan="2">Jabatan</th></tr> <tr> <td colspan="2">Analisis Pengelolaan Keuangan Anggaran Pendapatan dan Belanja Negara Muda/ Analisis Pengelolaan Keuangan Anggaran Pendapatan dan Belanja Negara Ahli Muda</td></tr> <tr> <td colspan="2">Analisis Pengelolaan Keuangan Anggaran Pendapatan dan Belanja Negara Pertama/ Analisis Pengelolaan Keuangan Anggaran Pendapatan dan Belanja Negara Ahli Pertama</td></tr> <tr> <td colspan="2">Perencana Ahli Muda/Perencana Muda</td></tr> <tr> <td colspan="2">Perencana Ahli Pertama/Perencana Pertama</td></tr> <tr> <td colspan="2">Pengelola Pengadaan Barang/Jasa Ahli Muda/ Pengelola Pengadaan Barang/Jasa Muda</td></tr> <tr> <td colspan="2">Pengelola Pengadaan Barang/Jasa Ahli Pertama / Pengelola Pengadaan Barang/Jasa Pertama</td></tr> <tr> <td colspan="2">Pranata Keuangan Anggaran Pendapatan dan Belanja Negara Mahir</td></tr> <tr> <td colspan="2">Pranata Keuangan Anggaran Pendapatan dan Belanja Negara Terampil</td></tr> <tr> <td colspan="2">Bendahara</td></tr> <tr> <td colspan="2">Sekretaris</td></tr> <tr> <td colspan="2">Penyusun Rencana Keuangan dan Barang Milik Negara</td></tr> <tr> <td colspan="2">Pengadministrasi Umum</td></tr> <tr> <td colspan="2">Verifikator Keuangan</td></tr> </table>	Kepala Subbagian Tata Usaha		Jabatan		Analisis Pengelolaan Keuangan Anggaran Pendapatan dan Belanja Negara Muda/ Analisis Pengelolaan Keuangan Anggaran Pendapatan dan Belanja Negara Ahli Muda		Analisis Pengelolaan Keuangan Anggaran Pendapatan dan Belanja Negara Pertama/ Analisis Pengelolaan Keuangan Anggaran Pendapatan dan Belanja Negara Ahli Pertama		Perencana Ahli Muda/Perencana Muda		Perencana Ahli Pertama/Perencana Pertama		Pengelola Pengadaan Barang/Jasa Ahli Muda/ Pengelola Pengadaan Barang/Jasa Muda		Pengelola Pengadaan Barang/Jasa Ahli Pertama / Pengelola Pengadaan Barang/Jasa Pertama		Pranata Keuangan Anggaran Pendapatan dan Belanja Negara Mahir		Pranata Keuangan Anggaran Pendapatan dan Belanja Negara Terampil		Bendahara		Sekretaris		Penyusun Rencana Keuangan dan Barang Milik Negara		Pengadministrasi Umum		Verifikator Keuangan																									
Kepala Subbagian Tata Usaha																																																							
Jabatan																																																							
Analisis Pengelolaan Keuangan Anggaran Pendapatan dan Belanja Negara Muda/ Analisis Pengelolaan Keuangan Anggaran Pendapatan dan Belanja Negara Ahli Muda																																																							
Analisis Pengelolaan Keuangan Anggaran Pendapatan dan Belanja Negara Pertama/ Analisis Pengelolaan Keuangan Anggaran Pendapatan dan Belanja Negara Ahli Pertama																																																							
Perencana Ahli Muda/Perencana Muda																																																							
Perencana Ahli Pertama/Perencana Pertama																																																							
Pengelola Pengadaan Barang/Jasa Ahli Muda/ Pengelola Pengadaan Barang/Jasa Muda																																																							
Pengelola Pengadaan Barang/Jasa Ahli Pertama / Pengelola Pengadaan Barang/Jasa Pertama																																																							
Pranata Keuangan Anggaran Pendapatan dan Belanja Negara Mahir																																																							
Pranata Keuangan Anggaran Pendapatan dan Belanja Negara Terampil																																																							
Bendahara																																																							
Sekretaris																																																							
Penyusun Rencana Keuangan dan Barang Milik Negara																																																							
Pengadministrasi Umum																																																							
Verifikator Keuangan																																																							
	<table> <tr> <th colspan="2">Jabatan</th></tr> <tr> <td colspan="2">Analisis Sumber Daya Manusia Aparatur Ahli Madya</td></tr> <tr> <td colspan="2">Analisis Sumber Daya Manusia Aparatur Ahli Muda</td></tr> <tr> <td colspan="2">Analisis Sumber Daya Manusia Aparatur Ahli Pertama</td></tr> <tr> <td colspan="2">Pranata Sumber Daya Manusia Aparatur Penyelia</td></tr> <tr> <td colspan="2">Pranata Sumber Daya Manusia Aparatur Mahir</td></tr> <tr> <td colspan="2">Pranata Sumber Daya Manusia Aparatur Terampil</td></tr> <tr> <td colspan="2">Analisis Kebijakan Ahli Madya/ Analisis Kebijakan Madya</td></tr> <tr> <td colspan="2">Analisis Kebijakan Ahli Muda/ Analisis Kebijakan Muda</td></tr> <tr> <td colspan="2">Asesor Sumber Daya Manusia Aparatur Ahli Madya</td></tr> <tr> <td colspan="2">Asesor Sumber Daya Manusia Aparatur Ahli Muda</td></tr> <tr> <td colspan="2">Asesor Sumber Daya Manusia Aparatur Ahli Pertama</td></tr> <tr> <td colspan="2">Perencana Ahli Madya/Perencana Madya</td></tr> <tr> <td colspan="2">Pranata Komputer Ahli Muda</td></tr> <tr> <td colspan="2">Pranata Komputer Ahli Pertama</td></tr> <tr> <td colspan="2">Pranata Komputer Terampil Penyelia/Pranata Komputer Penyelia</td></tr> <tr> <td colspan="2">Pranata Komputer Terampil Pelaksana Lanjutan / Pranata Komputer Mahir</td></tr> <tr> <td colspan="2">Pranata Komputer Terampil Pelaksana /Pranata Komputer Terampil</td></tr> <tr> <td colspan="2">Arsiparis Ahli Madya</td></tr> <tr> <td colspan="2">Arsiparis Ahli Muda</td></tr> <tr> <td colspan="2">Arsiparis Ahli Pertama</td></tr> <tr> <td colspan="2">Arsiparis Terampil Penyelia/ Arsiparis Penyelia</td></tr> <tr> <td colspan="2">Arsiparis Terampil Pelaksana Lanjutan/ Arsiparis Mahir</td></tr> <tr> <td colspan="2">Arsiparis Terampil Pelaksana/ Arsiparis Terampil</td></tr> <tr> <td colspan="2">Analisis Kelembagaan</td></tr> <tr> <td colspan="2">Analisis Tatakelola</td></tr> <tr> <td colspan="2">Analisis Data dan Informasi</td></tr> </table>	Jabatan		Analisis Sumber Daya Manusia Aparatur Ahli Madya		Analisis Sumber Daya Manusia Aparatur Ahli Muda		Analisis Sumber Daya Manusia Aparatur Ahli Pertama		Pranata Sumber Daya Manusia Aparatur Penyelia		Pranata Sumber Daya Manusia Aparatur Mahir		Pranata Sumber Daya Manusia Aparatur Terampil		Analisis Kebijakan Ahli Madya/ Analisis Kebijakan Madya		Analisis Kebijakan Ahli Muda/ Analisis Kebijakan Muda		Asesor Sumber Daya Manusia Aparatur Ahli Madya		Asesor Sumber Daya Manusia Aparatur Ahli Muda		Asesor Sumber Daya Manusia Aparatur Ahli Pertama		Perencana Ahli Madya/Perencana Madya		Pranata Komputer Ahli Muda		Pranata Komputer Ahli Pertama		Pranata Komputer Terampil Penyelia/Pranata Komputer Penyelia		Pranata Komputer Terampil Pelaksana Lanjutan / Pranata Komputer Mahir		Pranata Komputer Terampil Pelaksana /Pranata Komputer Terampil		Arsiparis Ahli Madya		Arsiparis Ahli Muda		Arsiparis Ahli Pertama		Arsiparis Terampil Penyelia/ Arsiparis Penyelia		Arsiparis Terampil Pelaksana Lanjutan/ Arsiparis Mahir		Arsiparis Terampil Pelaksana/ Arsiparis Terampil		Analisis Kelembagaan		Analisis Tatakelola		Analisis Data dan Informasi	
Jabatan																																																							
Analisis Sumber Daya Manusia Aparatur Ahli Madya																																																							
Analisis Sumber Daya Manusia Aparatur Ahli Muda																																																							
Analisis Sumber Daya Manusia Aparatur Ahli Pertama																																																							
Pranata Sumber Daya Manusia Aparatur Penyelia																																																							
Pranata Sumber Daya Manusia Aparatur Mahir																																																							
Pranata Sumber Daya Manusia Aparatur Terampil																																																							
Analisis Kebijakan Ahli Madya/ Analisis Kebijakan Madya																																																							
Analisis Kebijakan Ahli Muda/ Analisis Kebijakan Muda																																																							
Asesor Sumber Daya Manusia Aparatur Ahli Madya																																																							
Asesor Sumber Daya Manusia Aparatur Ahli Muda																																																							
Asesor Sumber Daya Manusia Aparatur Ahli Pertama																																																							
Perencana Ahli Madya/Perencana Madya																																																							
Pranata Komputer Ahli Muda																																																							
Pranata Komputer Ahli Pertama																																																							
Pranata Komputer Terampil Penyelia/Pranata Komputer Penyelia																																																							
Pranata Komputer Terampil Pelaksana Lanjutan / Pranata Komputer Mahir																																																							
Pranata Komputer Terampil Pelaksana /Pranata Komputer Terampil																																																							
Arsiparis Ahli Madya																																																							
Arsiparis Ahli Muda																																																							
Arsiparis Ahli Pertama																																																							
Arsiparis Terampil Penyelia/ Arsiparis Penyelia																																																							
Arsiparis Terampil Pelaksana Lanjutan/ Arsiparis Mahir																																																							
Arsiparis Terampil Pelaksana/ Arsiparis Terampil																																																							
Analisis Kelembagaan																																																							
Analisis Tatakelola																																																							
Analisis Data dan Informasi																																																							

C. PETA JABATAN BIRO KEUANGAN

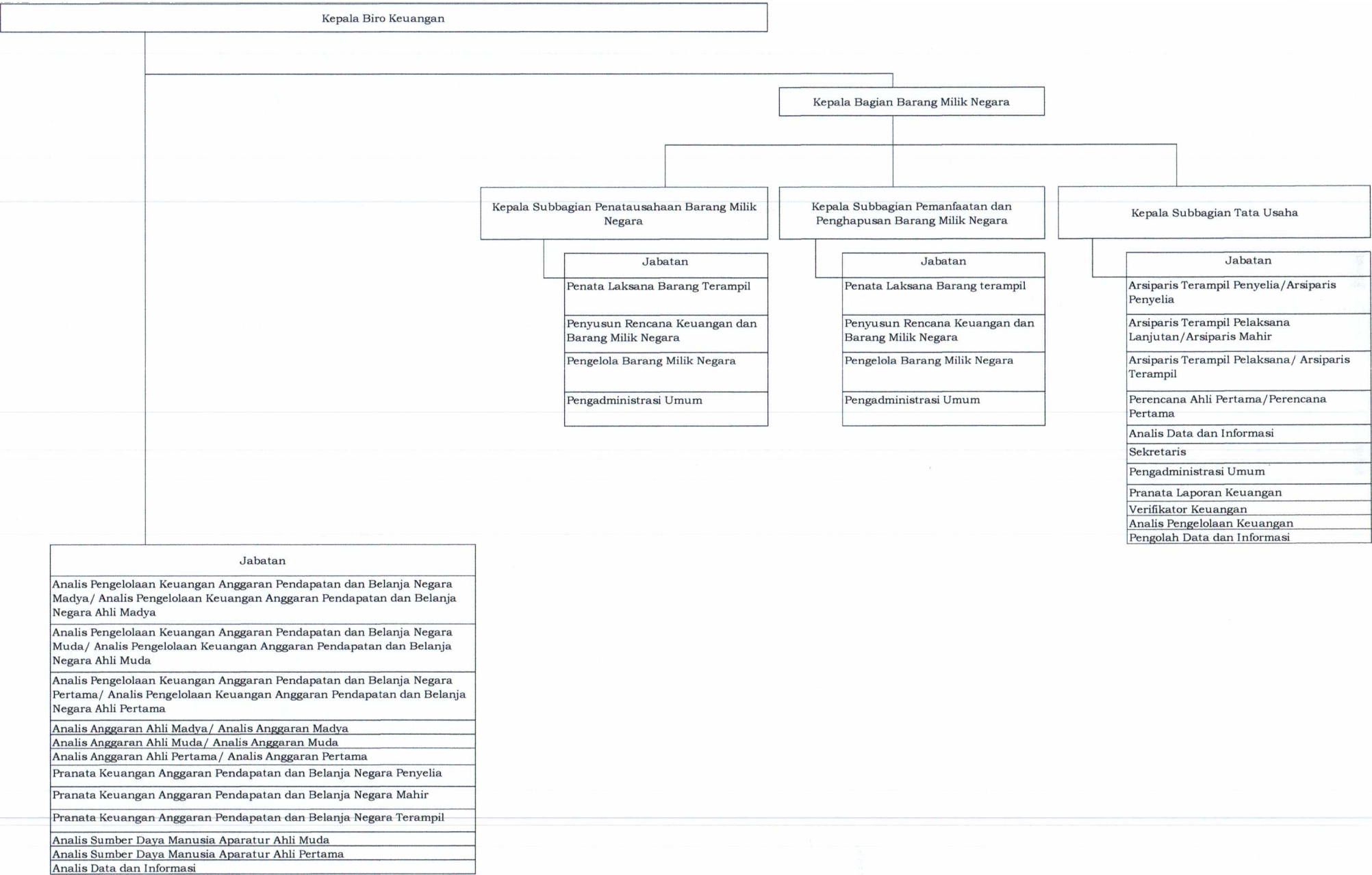

D. PETA JABATAN BIRO HUKUM

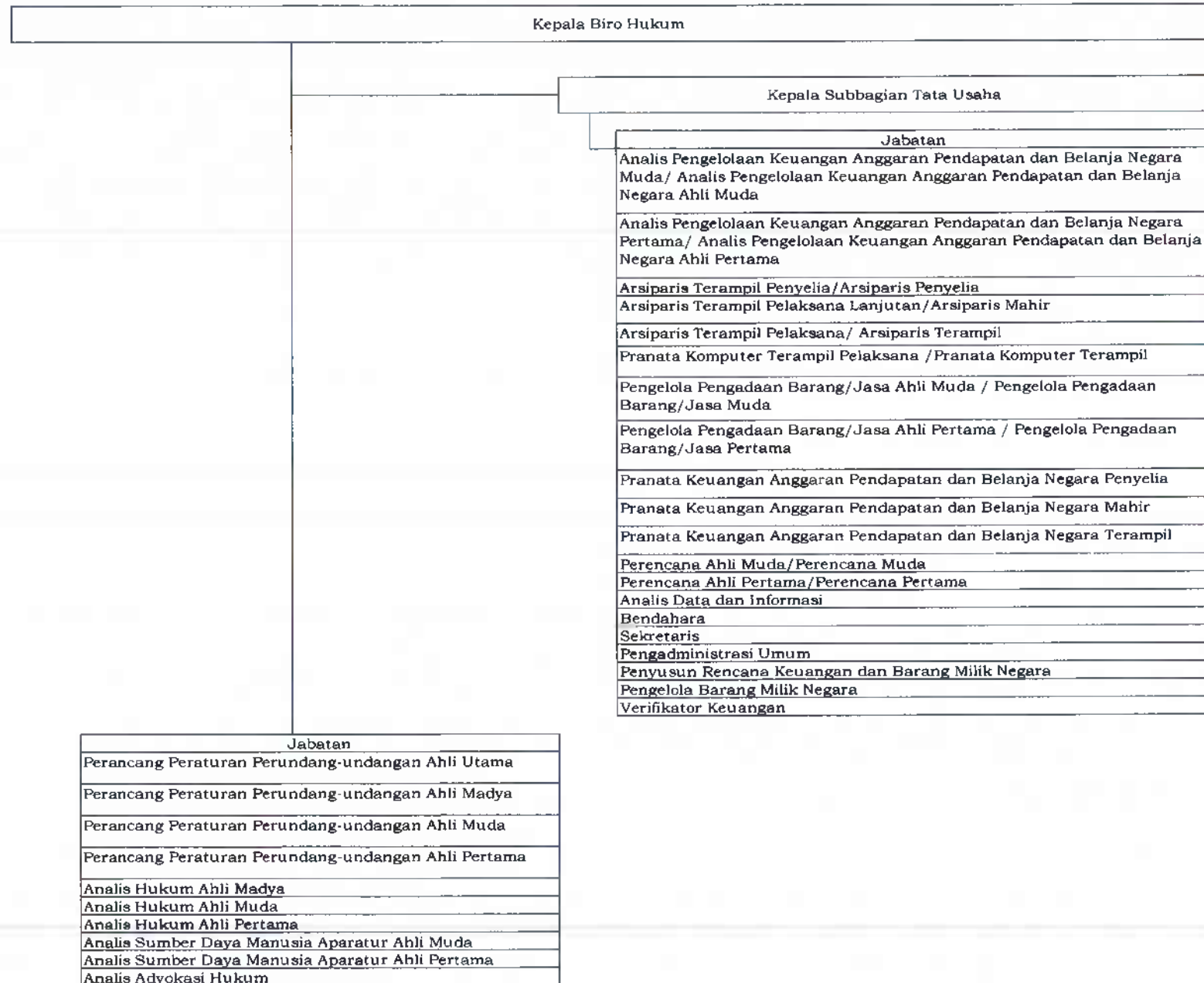

E. PETA JABATAN BIRO UMUM DAN LAYANAN PENGADAAN

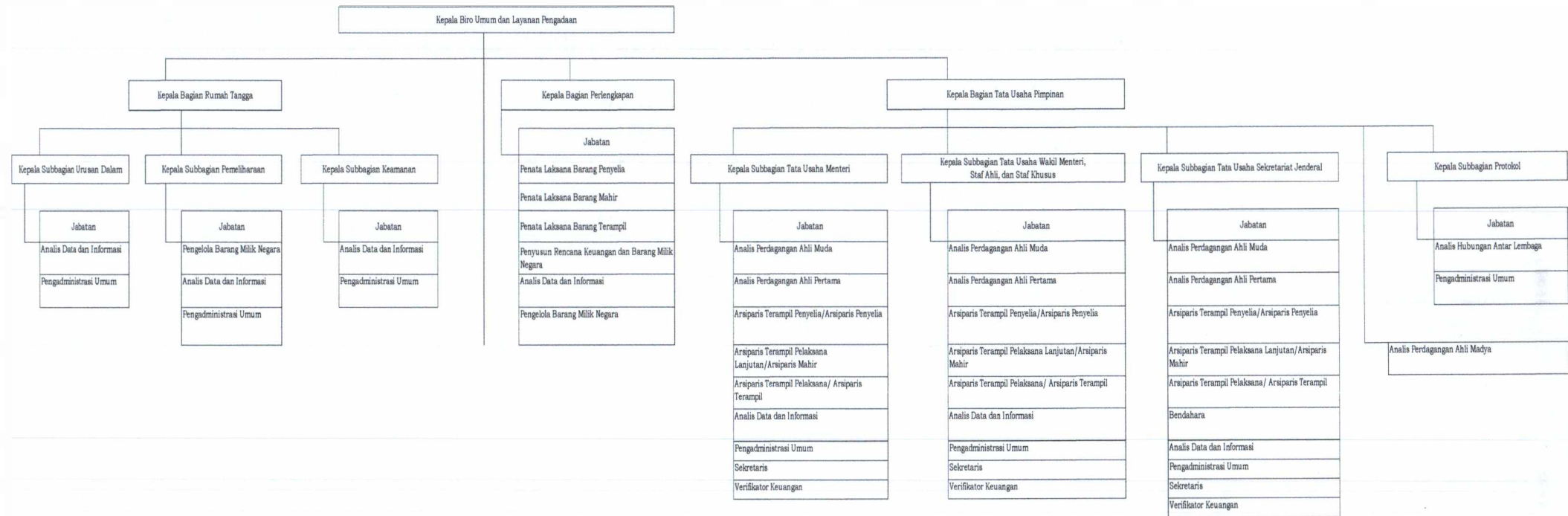

PETA JABATAN BIRO UMUM DAN LAYANAN PENGADAAN

Kepala Biro Umum dan Layanan Pengadaan	
	Jabatan
Dokter Gigi Ahli Madya/ Dokter Gigi Madya	Analisis Pengelolaan Keuangan Anggaran Pendapatan dan Belanja Negara Muda/ Analisis Pengelolaan Keuangan Anggaran Pendapatan dan Belanja Negara Ahli Muda
Dokter Gigi Ahli Muda/ Dokter Gigi Muda	Analisis Pengelolaan Keuangan Anggaran Pendapatan dan Belanja Negara Pertama/ Analisis Pengelolaan Keuangan Anggaran Pendapatan dan Belanja Negara Ahli Pertama
Dokter Gigi Ahli Pertama/ Dokter Gigi Pertama	Pranata Keuangan Anggaran Pendapatan dan Belanja Negara Mahir
Dokter Ahli Madya/ Dokter Madya	Pranata Keuangan Anggaran Pendapatan dan Belanja Negara Terampil
Dokter Ahli Muda/ Dokter Muda	Analisis Sumber Daya Manusia Aparatur Ahli Madya
Dokter Ahli Pertama/ Dokter Pertama	Analisis Sumber Daya Manusia Aparatur Ahli Muda
Apoteker Ahli Muda	Analisis Sumber Daya Manusia Aparatur Ahli Pertama
Apoteker Ahli Pertama	Perencana Ahli Muda/Perencana Muda
Asisten Apoteker Terampil Penyelia/Asisten Apoteker Penyelia	Perencana Ahli Pertama/Perencana Pertama
Asisten Apoteker Terampil Pelaksana Lanjutan/Asisten Apoteker Pelaksana Lanjutan	Arsiparis Ahli Madya
Asisten Apoteker Terampil Pelaksana/Asisten Apoteker Pelaksana	Arsiparis Ahli Muda
Perawat Terampil Penyelia/Perawat Penyelia	Arsiparis Ahli Pertama
Perawat Terampil Pelaksana Lanjutan/ Perawat Mahir	Arsiparis Terampil Penyelia/Arsiparis Penyelia
Perawat Terampil Pelaksana/Perawat Terampil	Arsiparis Terampil Pelaksana Lanjutan/Arsiparis Mahir
Terapis Gigi dan Mulut Terampil	Arsiparis Terampil Pelaksana/ Arsiparis Terampil
Bidan Ahli Madya	Pranata Komputer Ahli Muda
Bidan Ahli Muda	Pranata Komputer Ahli Pertama
Bidan Ahli Pertama	Pranata Komputer Terampil Penyelia/Pranata Komputer Penyelia
Pranata Laboratorium Kesehatan Penyelia	Pranata Komputer Terampil Pelaksana Lanjutan /Pranata Komputer Mahir
Pranata Laboratorium Kesehatan Pelaksana Lanjutan	Pranata Komputer Terampil Pelaksana /Pranata Komputer Terampil
Pranata Laboratorium Kesehatan Pelaksana	Pranata Laksana Barang Penyelia
Pengelola Pengadaan Barang/Jasa Ahli Madya / Pengelola Pengadaan Barang/Jasa Madya	Pranata Laksana Barang Mahir
Pengelola Pengadaan Barang/Jasa Ahli Muda / Pengelola Pengadaan Barang/Jasa Muda	Pranata Laksana Barang Terampil
Pengelola Pengadaan Barang/Jasa Ahli Pertama / Pengelola Pengadaan Barang/Jasa Pertama	Analisis Data dan Informasi

F. PETA JABATAN BIRO HUBUNGAN MASYARAKAT

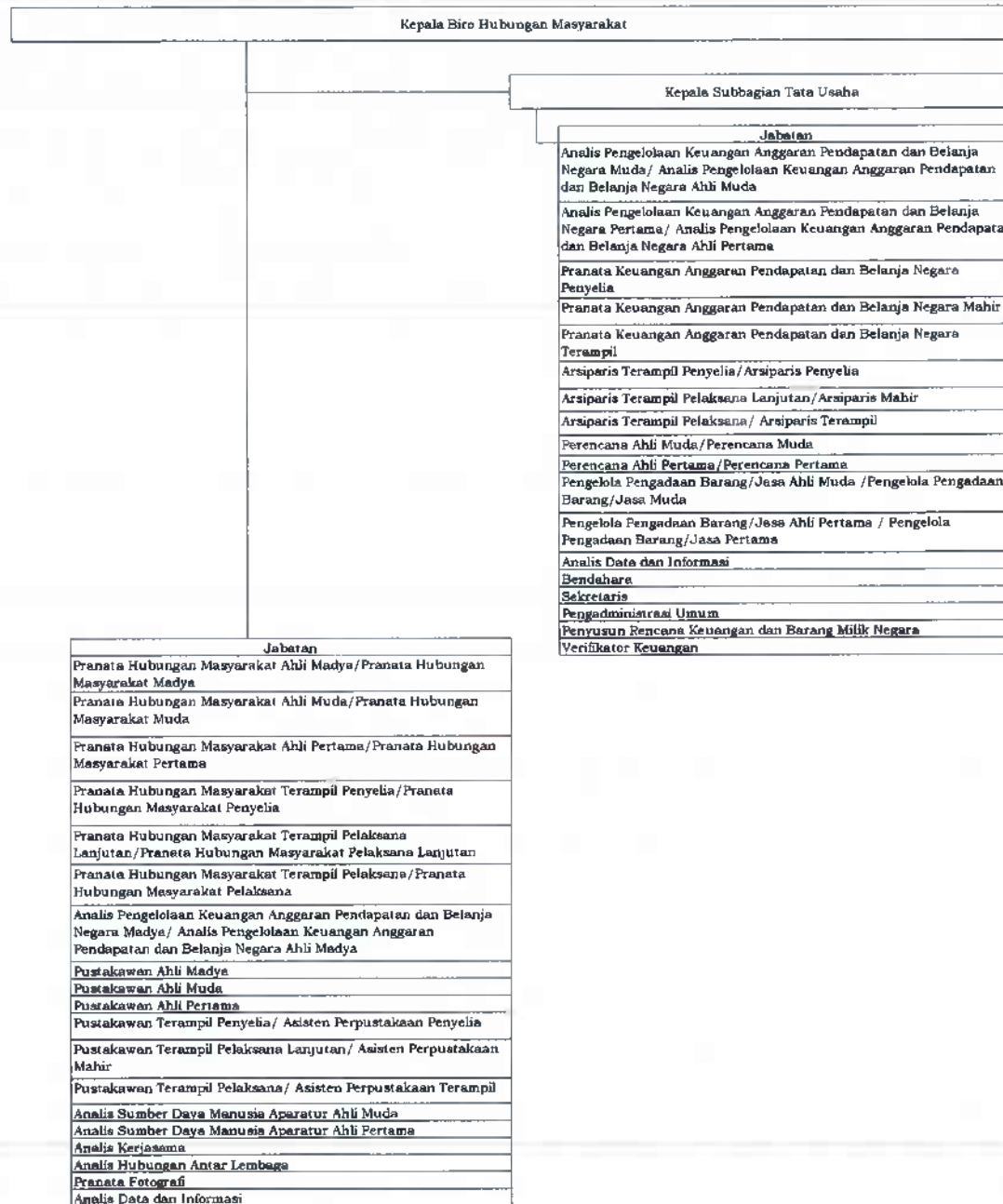

G. PETA JABATAN BIRO ADVOKASI PERDAGANGAN

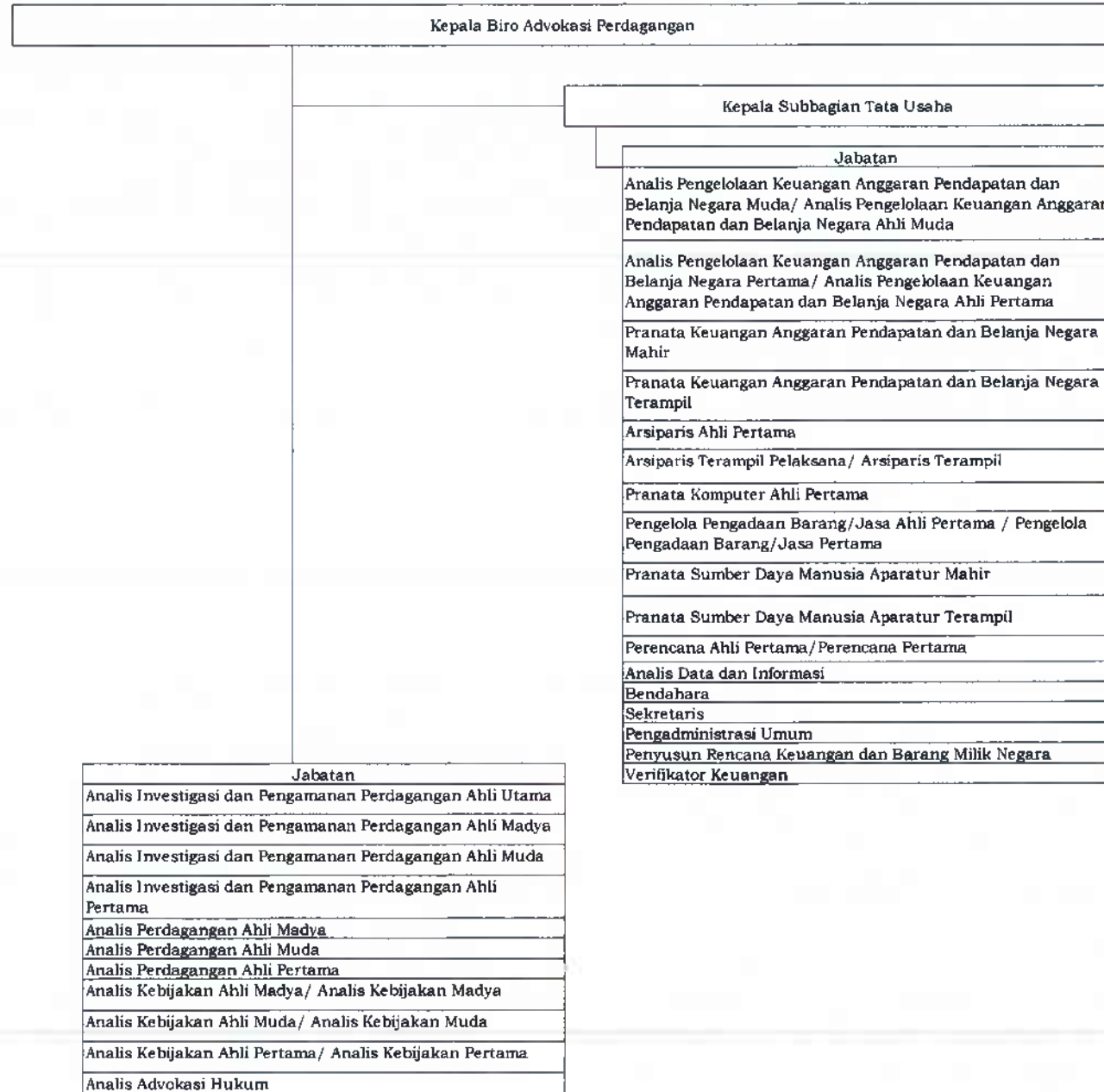

H. PETA JABATAN PUSAT PENDIDIKAN DAN PELATIHAN APARATUR PERDAGANGAN

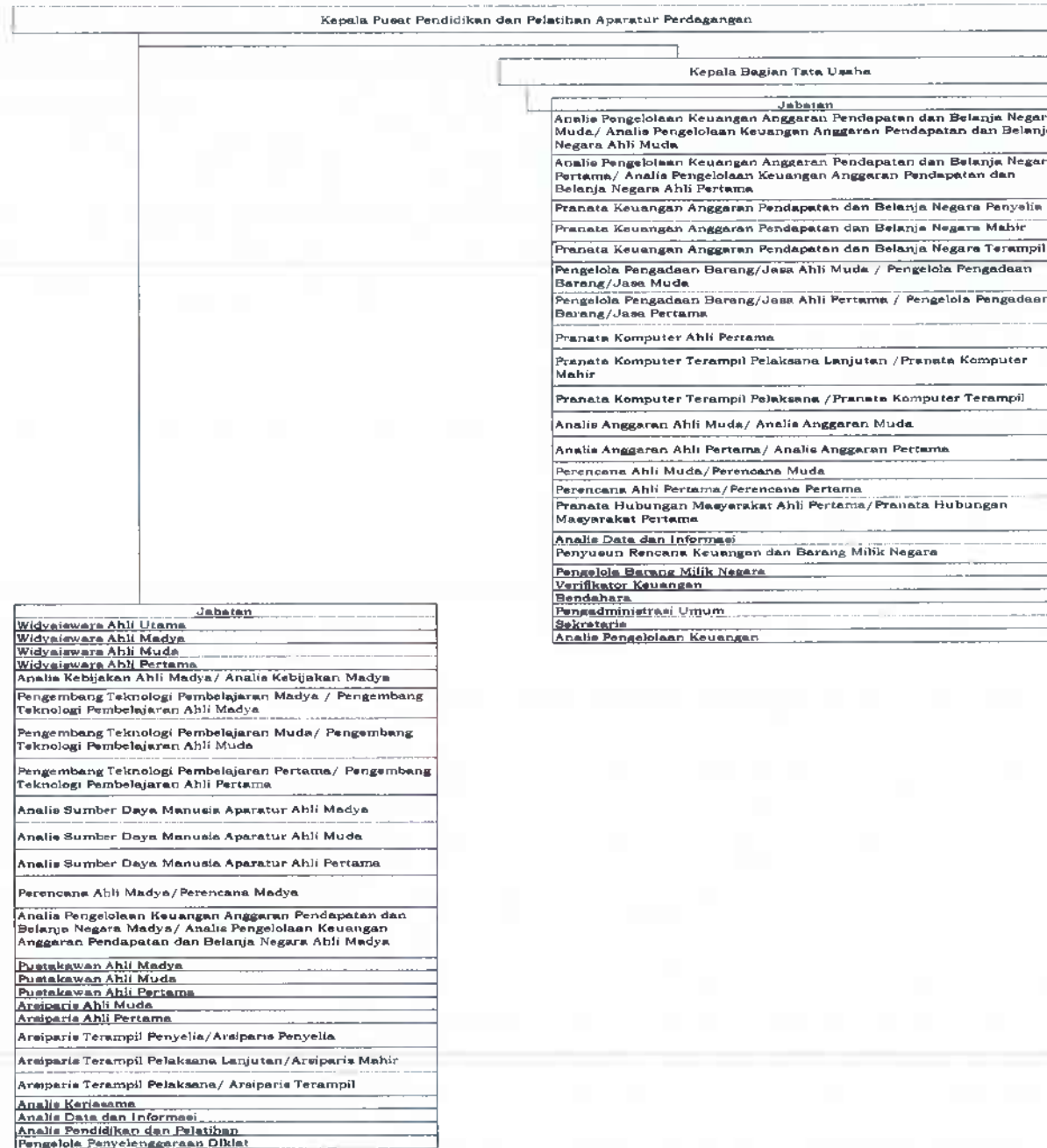

I. PETA JABATAN BALAI PELATIHAN APARATUR METROLOGI DAN MUTU

Kepala Pusat Pendidikan dan Pelatihan Aparatur Perdagangan																						
Kepala Balai Pelatihan Aparatur Metrologi dan Mutu																						
	Kepala Subbagian Tata Usaha																					
	<table><tr><th>Jabatan</th></tr><tr><td>Analisis Pengelolaan Keuangan Anggaran Pendapatan dan Belanja Negara Muda/ Analisis Pengelolaan Keuangan Anggaran Pendapatan dan Belanja Negara Ahli Muda</td></tr><tr><td>Analisis Pengelolaan Keuangan Anggaran Pendapatan dan Belanja Negara Pertama/ Analisis Pengelolaan Keuangan Anggaran Pendapatan dan Belanja Negara Ahli Pertama</td></tr><tr><td>Perencana Ahli Muda/Perencana Muda</td></tr><tr><td>Perencana Ahli Pertama/Perencana Pertama</td></tr><tr><td>Pranata Keuangan Anggaran Pendapatan dan Belanja Negara Penyelia</td></tr><tr><td>Pranata Keuangan Anggaran Pendapatan dan Belanja Negara Mahir</td></tr><tr><td>Pranata Keuangan Anggaran Pendapatan dan Belanja Negara Terampil</td></tr><tr><td>Pengelola Pengadaan Barang/Jasa Ahli Muda/ Pengelola Pengadaan Barang/Jasa Muda</td></tr><tr><td>Pengelola Pengadaan Barang/Jasa Ahli Pertama / Pengelola Pengadaan Barang/Jasa Pertama</td></tr><tr><td>Pranata Sumber Daya Manusia Aparatur Penyelia</td></tr><tr><td>Pranata Sumber Daya Manusia Aparatur Mahir</td></tr><tr><td>Pranata Sumber Daya Manusia Aparatur Terampil</td></tr><tr><td>Arsiparis Terampil Penyelia/Arsiparis Penyelia</td></tr><tr><td>Arsiparis Terampil Pelaksana Lanjutan/Arsiparis Mahir</td></tr><tr><td>Arsiparis Terampil Pelaksana/ Arsiparis Terampil</td></tr><tr><td>Bendahara</td></tr><tr><td>Penyusun Rencana Keuangan dan Barang Milik Negara</td></tr><tr><td>Pengedministrasi Umum</td></tr><tr><td>Verifikator Keuangan</td></tr><tr><td>Analisa Kerjasama</td></tr><tr><td>Pengolah Data dan Informasi</td></tr></table>	Jabatan	Analisis Pengelolaan Keuangan Anggaran Pendapatan dan Belanja Negara Muda/ Analisis Pengelolaan Keuangan Anggaran Pendapatan dan Belanja Negara Ahli Muda	Analisis Pengelolaan Keuangan Anggaran Pendapatan dan Belanja Negara Pertama/ Analisis Pengelolaan Keuangan Anggaran Pendapatan dan Belanja Negara Ahli Pertama	Perencana Ahli Muda/Perencana Muda	Perencana Ahli Pertama/Perencana Pertama	Pranata Keuangan Anggaran Pendapatan dan Belanja Negara Penyelia	Pranata Keuangan Anggaran Pendapatan dan Belanja Negara Mahir	Pranata Keuangan Anggaran Pendapatan dan Belanja Negara Terampil	Pengelola Pengadaan Barang/Jasa Ahli Muda/ Pengelola Pengadaan Barang/Jasa Muda	Pengelola Pengadaan Barang/Jasa Ahli Pertama / Pengelola Pengadaan Barang/Jasa Pertama	Pranata Sumber Daya Manusia Aparatur Penyelia	Pranata Sumber Daya Manusia Aparatur Mahir	Pranata Sumber Daya Manusia Aparatur Terampil	Arsiparis Terampil Penyelia/Arsiparis Penyelia	Arsiparis Terampil Pelaksana Lanjutan/Arsiparis Mahir	Arsiparis Terampil Pelaksana/ Arsiparis Terampil	Bendahara	Penyusun Rencana Keuangan dan Barang Milik Negara	Pengedministrasi Umum	Verifikator Keuangan	Analisa Kerjasama
Jabatan																						
Analisis Pengelolaan Keuangan Anggaran Pendapatan dan Belanja Negara Muda/ Analisis Pengelolaan Keuangan Anggaran Pendapatan dan Belanja Negara Ahli Muda																						
Analisis Pengelolaan Keuangan Anggaran Pendapatan dan Belanja Negara Pertama/ Analisis Pengelolaan Keuangan Anggaran Pendapatan dan Belanja Negara Ahli Pertama																						
Perencana Ahli Muda/Perencana Muda																						
Perencana Ahli Pertama/Perencana Pertama																						
Pranata Keuangan Anggaran Pendapatan dan Belanja Negara Penyelia																						
Pranata Keuangan Anggaran Pendapatan dan Belanja Negara Mahir																						
Pranata Keuangan Anggaran Pendapatan dan Belanja Negara Terampil																						
Pengelola Pengadaan Barang/Jasa Ahli Muda/ Pengelola Pengadaan Barang/Jasa Muda																						
Pengelola Pengadaan Barang/Jasa Ahli Pertama / Pengelola Pengadaan Barang/Jasa Pertama																						
Pranata Sumber Daya Manusia Aparatur Penyelia																						
Pranata Sumber Daya Manusia Aparatur Mahir																						
Pranata Sumber Daya Manusia Aparatur Terampil																						
Arsiparis Terampil Penyelia/Arsiparis Penyelia																						
Arsiparis Terampil Pelaksana Lanjutan/Arsiparis Mahir																						
Arsiparis Terampil Pelaksana/ Arsiparis Terampil																						
Bendahara																						
Penyusun Rencana Keuangan dan Barang Milik Negara																						
Pengedministrasi Umum																						
Verifikator Keuangan																						
Analisa Kerjasama																						
Pengolah Data dan Informasi																						
	<table><tr><th>Jabatan</th></tr><tr><td>Widyaiswara Ahli Madya</td></tr><tr><td>Widyaiswara Ahli Muda</td></tr><tr><td>Widyaiswara Ahli Pertama</td></tr><tr><td>Pengembang Teknologi Pembelajaran Muda/ Pengembang Teknologi Pembelajaran Ahli Muda</td></tr><tr><td>Pengembang Teknologi Pembelajaran Pertama/ Pengembang Teknologi Pembelajaran Ahli Pertama</td></tr><tr><td>Pranata Laboratorium Pendidikan Penyelia</td></tr><tr><td>Pranata Laboratorium Pendidikan Mahir</td></tr><tr><td>Pranata Laboratorium Pendidikan Terampil</td></tr><tr><td>Analisis Pendidikan dan Pelatihan</td></tr><tr><td>Analisis Data dan Informasi</td></tr></table>	Jabatan	Widyaiswara Ahli Madya	Widyaiswara Ahli Muda	Widyaiswara Ahli Pertama	Pengembang Teknologi Pembelajaran Muda/ Pengembang Teknologi Pembelajaran Ahli Muda	Pengembang Teknologi Pembelajaran Pertama/ Pengembang Teknologi Pembelajaran Ahli Pertama	Pranata Laboratorium Pendidikan Penyelia	Pranata Laboratorium Pendidikan Mahir	Pranata Laboratorium Pendidikan Terampil	Analisis Pendidikan dan Pelatihan	Analisis Data dan Informasi										
Jabatan																						
Widyaiswara Ahli Madya																						
Widyaiswara Ahli Muda																						
Widyaiswara Ahli Pertama																						
Pengembang Teknologi Pembelajaran Muda/ Pengembang Teknologi Pembelajaran Ahli Muda																						
Pengembang Teknologi Pembelajaran Pertama/ Pengembang Teknologi Pembelajaran Ahli Pertama																						
Pranata Laboratorium Pendidikan Penyelia																						
Pranata Laboratorium Pendidikan Mahir																						
Pranata Laboratorium Pendidikan Terampil																						
Analisis Pendidikan dan Pelatihan																						
Analisis Data dan Informasi																						

J. PETA JABATAN BALAI PELATIHAN APARATUR PERDAGANGAN YOGYAKARTA

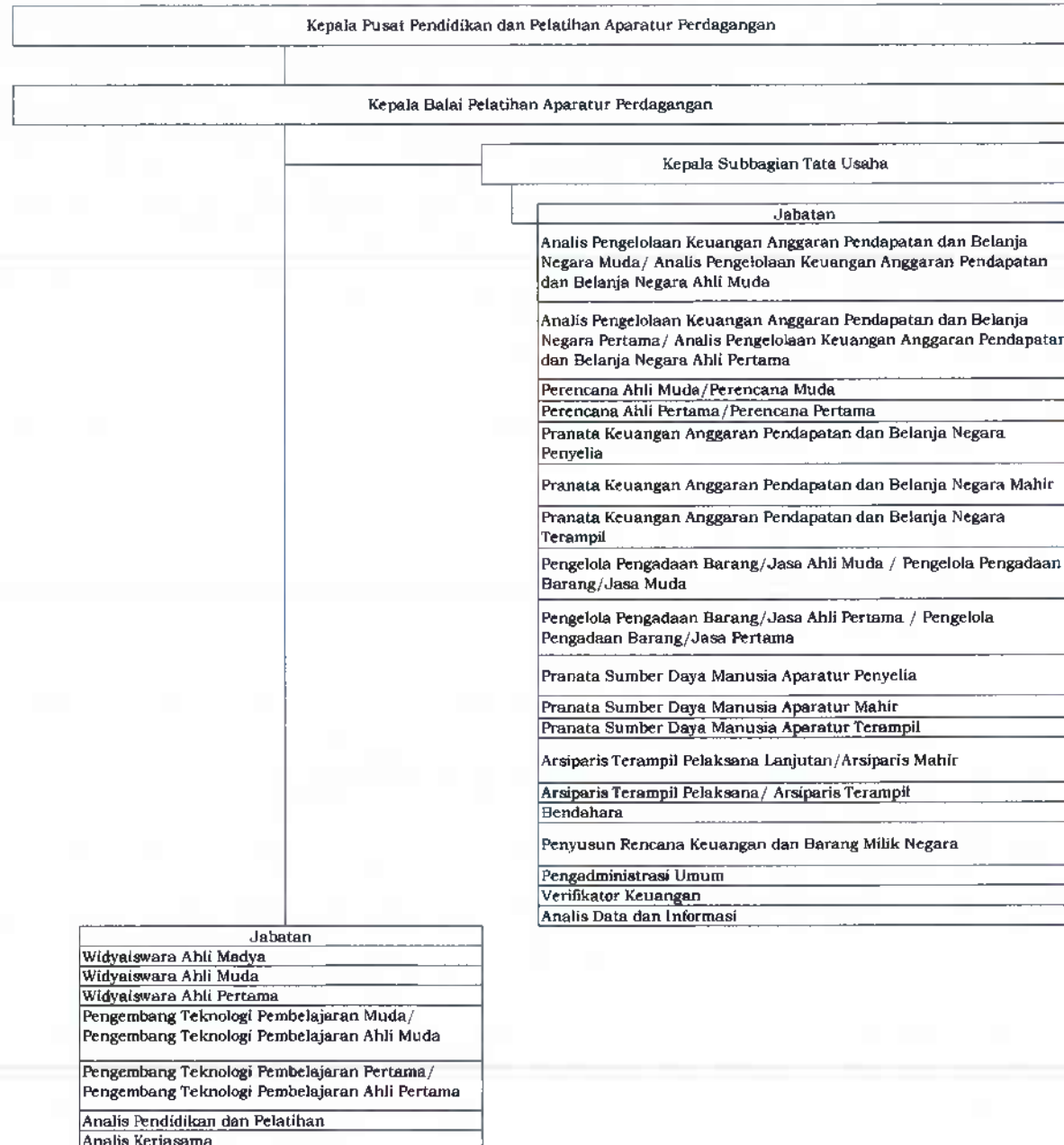

K. PETA JABATAN BALAI PELATIHAN APARATUR PERDAGANGAN PADANG

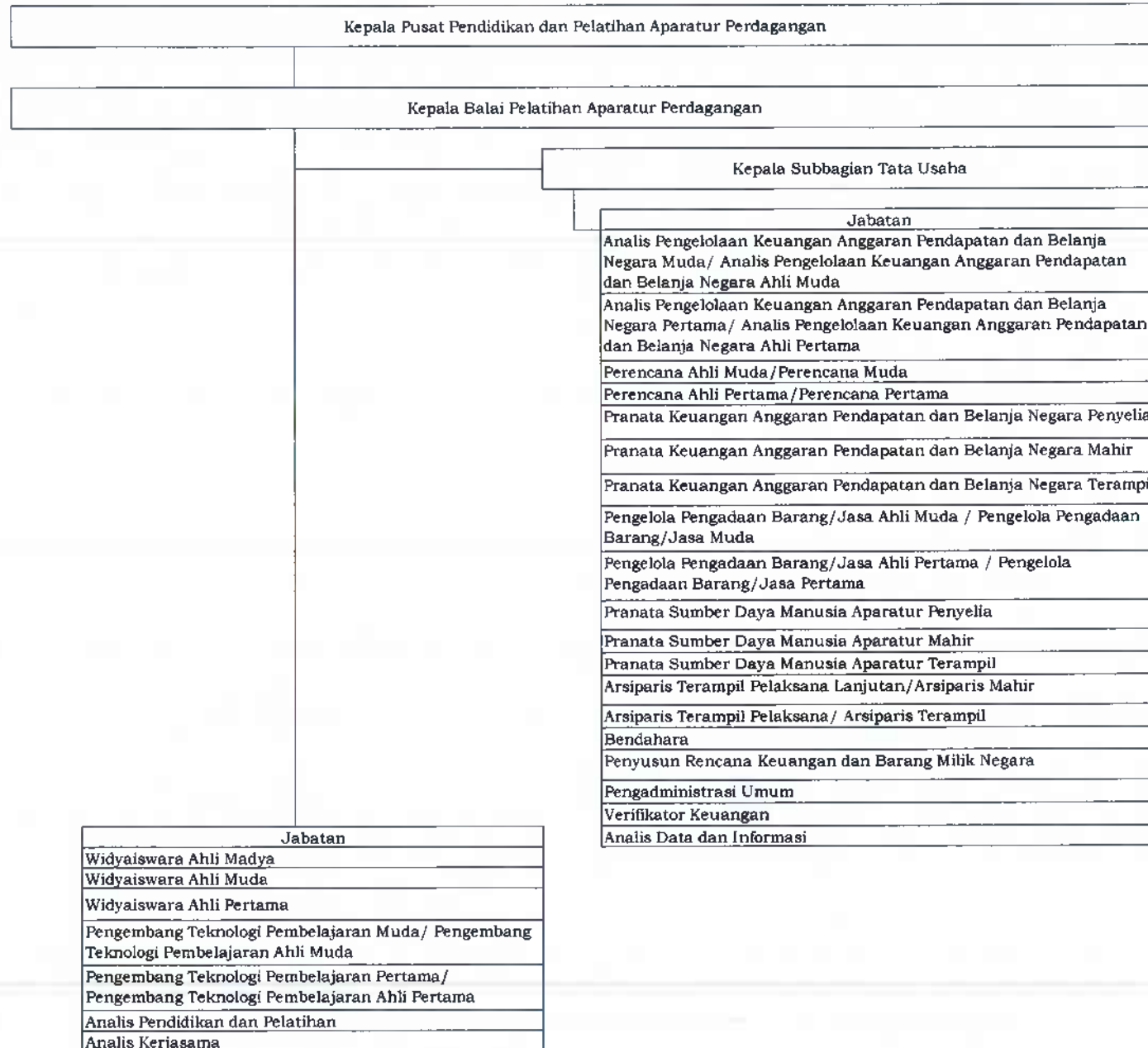

L. PETA JABATAN BALAI PELATIHAN APARATUR PERDAGANGAN MAKASSAR

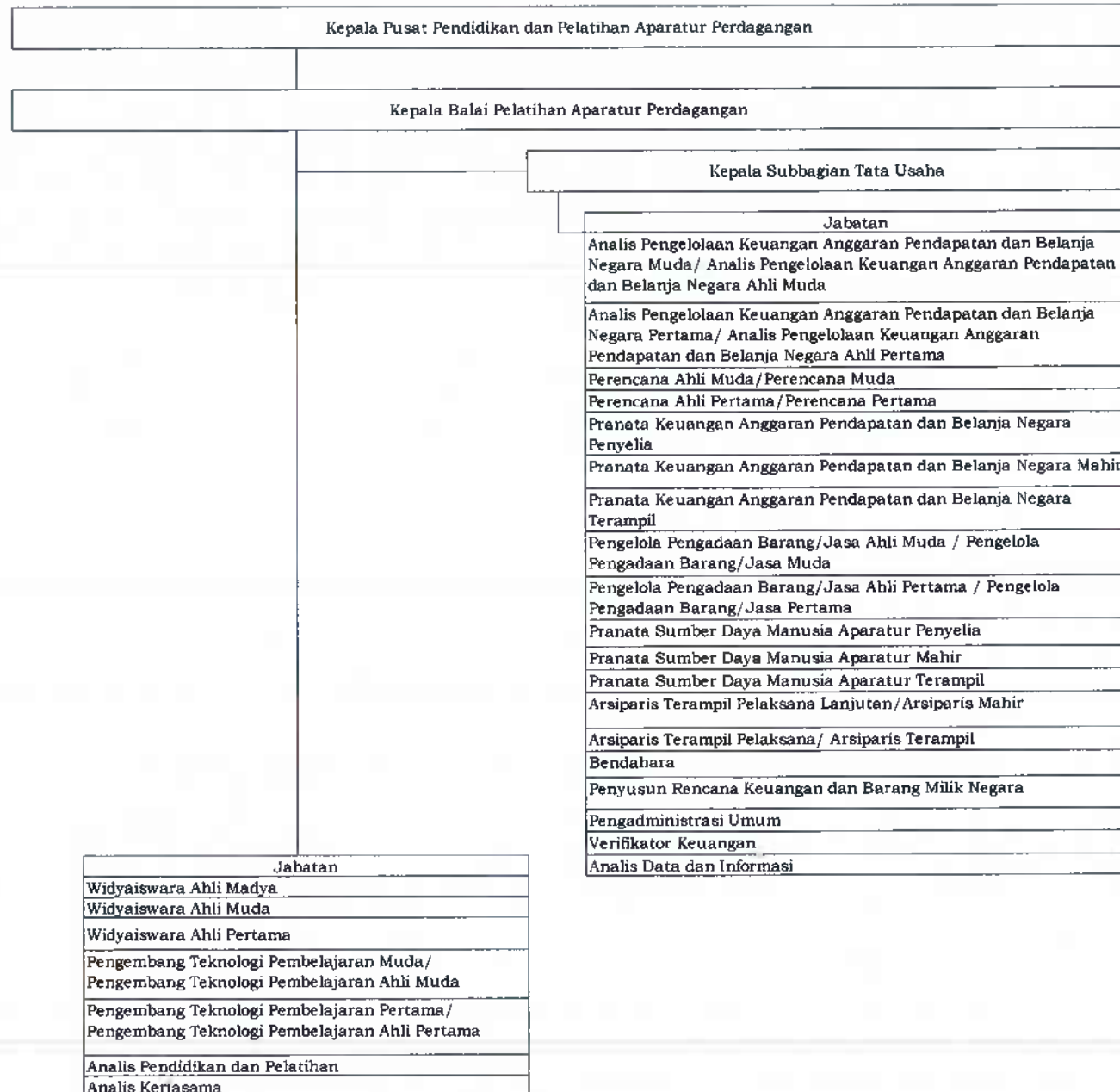

M. PETA JABATAN AKADEMI METROLOGI DAN INSTRUMENTASI

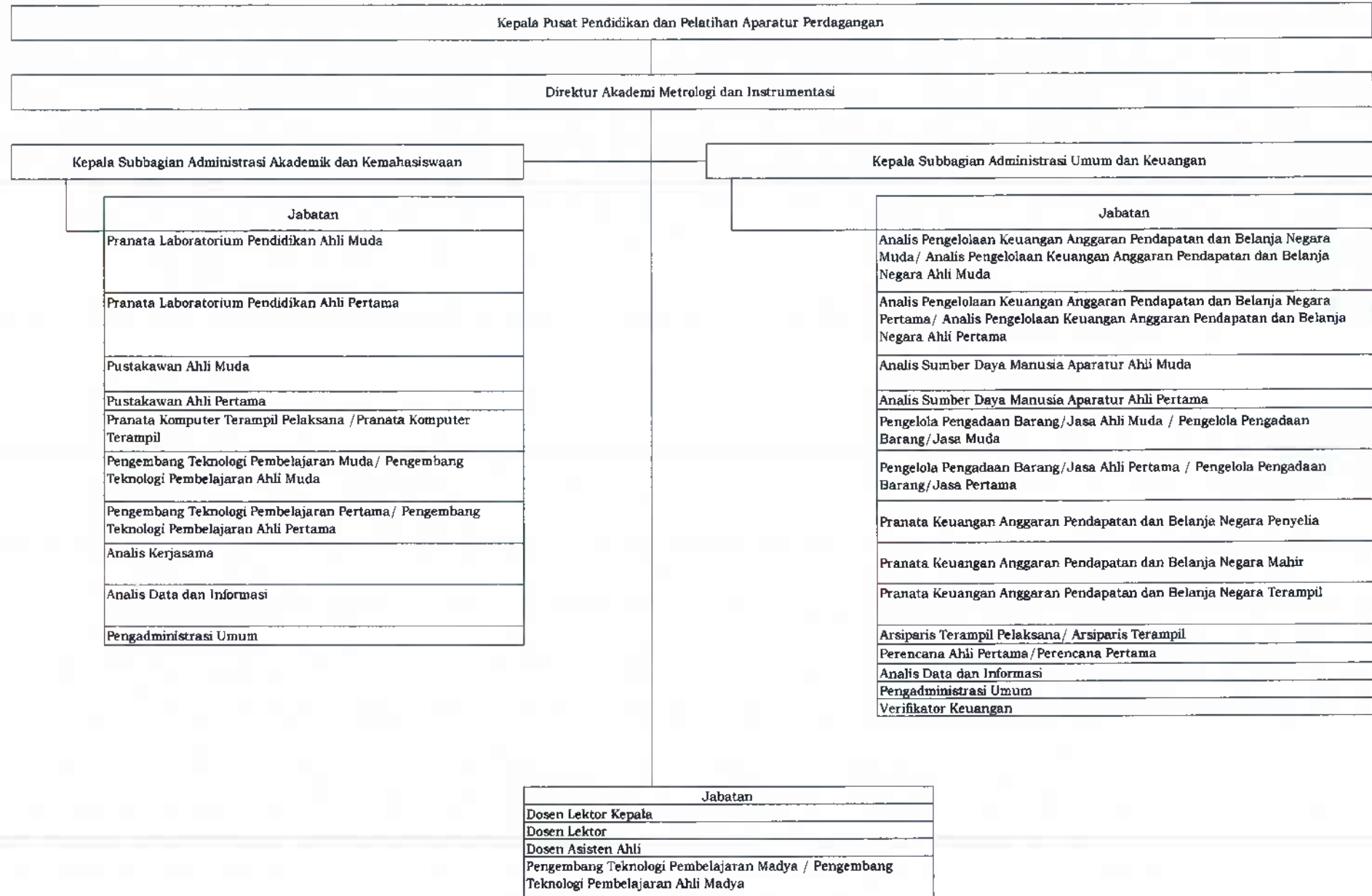

N. PETA JABATAN PUSAT PENANGANAN ISU STRATEGIS

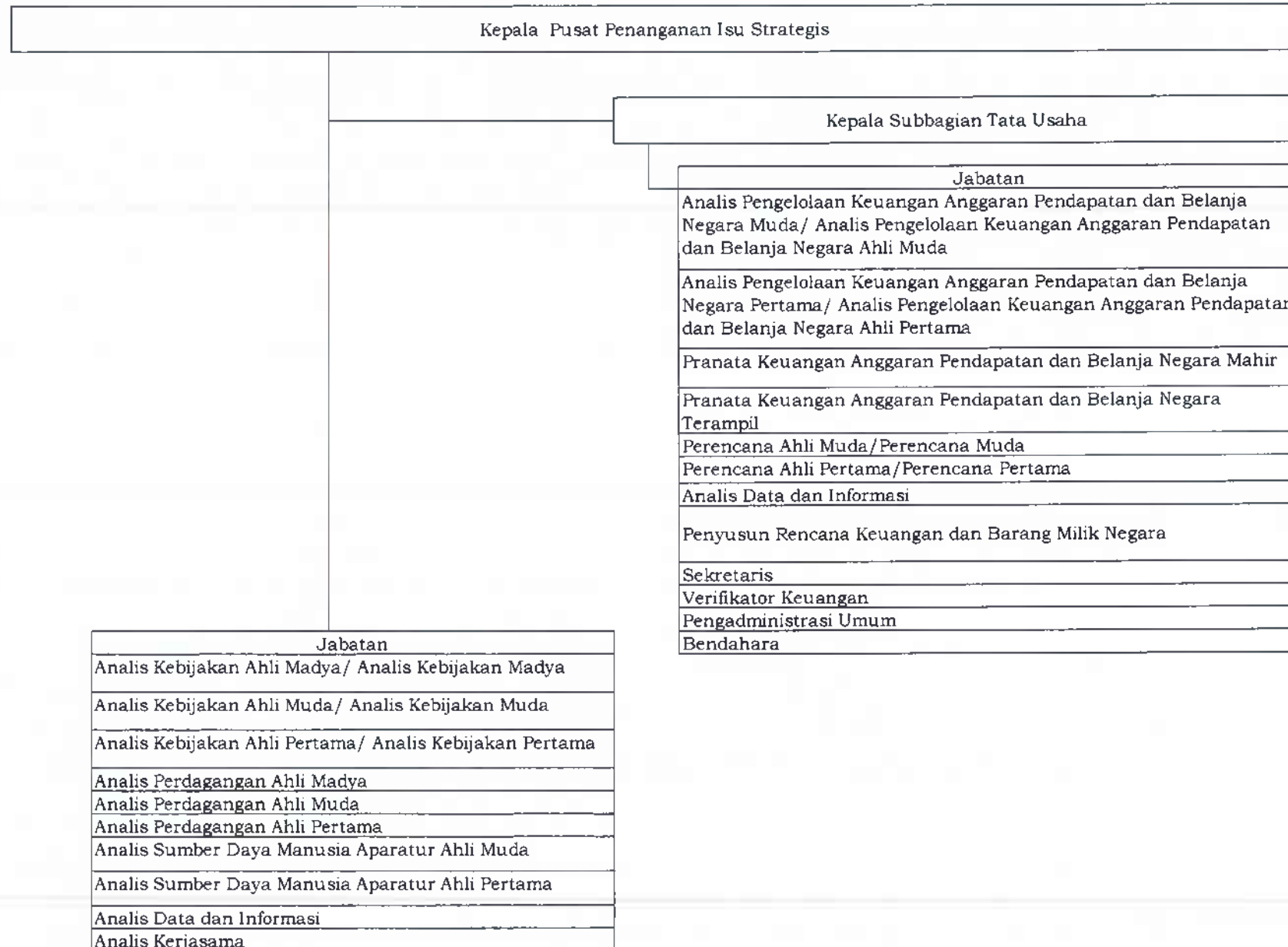

O. PETA JABATAN PUSAT PEMBINAAN JABATAN FUNGSIONAL PERDAGANGAN

Kepala Pusat Pembinaan Jabatan Fungsional Perdagangan																																															
	<table> <tr> <th colspan="2">Kepala Bagian Tata Usaha</th></tr> <tr> <th colspan="2">Jabatan</th></tr> <tr><td>Perencana Ahli Muda / Perencana Muda</td><td></td></tr> <tr><td>Perencana Ahli Pertama / Perencana Pertama</td><td></td></tr> <tr><td>Analisis Pengelolaan Keuangan Anggaran Pendapatan dan Belanja Negara Muda / Analisis Pengelolaan Keuangan Anggaran Pendapatan dan Belanja Negara Ahli Muda</td><td></td></tr> <tr><td>Analisis Pengelolaan Keuangan Anggaran Pendapatan dan Belanja Negara Pertama / Analisis Pengelolaan Keuangan Anggaran Pendapatan dan Belanja Negara Ahli Pertama</td><td></td></tr> <tr><td>Pranata Keuangan Anggaran Pendapatan dan Belanja Negara Penyelia</td><td></td></tr> <tr><td>Pranata Keuangan Anggaran Pendapatan dan Belanja Negara Mahir</td><td></td></tr> <tr><td>Pranata Keuangan Anggaran Pendapatan dan Belanja Negara Terampil</td><td></td></tr> <tr><td>Pranata Sumber Daya Manusia Aparatur Mahir</td><td></td></tr> <tr><td>Pranata Sumber Daya Manusia Aparatur Terampil</td><td></td></tr> <tr><td>Pengelola Pengadaan Barang/Jasa Ahli Muda / Pengelola Pengadaan Barang/Jasa Muda</td><td></td></tr> <tr><td>Pengelola Pengadaan Barang/Jasa Ahli Pertama / Pengelola Pengadaan Barang/Jasa Pertama</td><td></td></tr> <tr><td>Pustakawan Terampil Penyelia / Asisten Perpustakaan Penyelia</td><td></td></tr> <tr><td>Analisis Data dan Informasi</td><td></td></tr> <tr><td>Bendahara</td><td></td></tr> <tr><td>Sekretaris</td><td></td></tr> <tr><td>Verifikator Keuangan</td><td></td></tr> <tr><td>Pranata Laporan Keuangan</td><td></td></tr> <tr><td>Penyusun Rencana Keuangan dan Barang Milik Negara</td><td></td></tr> <tr><td>Pengelola Barang Milik Negara</td><td></td></tr> <tr><td>Pengadministrasi Umum</td><td></td></tr> <tr><td>Pengolah Data dan Informasi</td><td></td></tr> </table>	Kepala Bagian Tata Usaha		Jabatan		Perencana Ahli Muda / Perencana Muda		Perencana Ahli Pertama / Perencana Pertama		Analisis Pengelolaan Keuangan Anggaran Pendapatan dan Belanja Negara Muda / Analisis Pengelolaan Keuangan Anggaran Pendapatan dan Belanja Negara Ahli Muda		Analisis Pengelolaan Keuangan Anggaran Pendapatan dan Belanja Negara Pertama / Analisis Pengelolaan Keuangan Anggaran Pendapatan dan Belanja Negara Ahli Pertama		Pranata Keuangan Anggaran Pendapatan dan Belanja Negara Penyelia		Pranata Keuangan Anggaran Pendapatan dan Belanja Negara Mahir		Pranata Keuangan Anggaran Pendapatan dan Belanja Negara Terampil		Pranata Sumber Daya Manusia Aparatur Mahir		Pranata Sumber Daya Manusia Aparatur Terampil		Pengelola Pengadaan Barang/Jasa Ahli Muda / Pengelola Pengadaan Barang/Jasa Muda		Pengelola Pengadaan Barang/Jasa Ahli Pertama / Pengelola Pengadaan Barang/Jasa Pertama		Pustakawan Terampil Penyelia / Asisten Perpustakaan Penyelia		Analisis Data dan Informasi		Bendahara		Sekretaris		Verifikator Keuangan		Pranata Laporan Keuangan		Penyusun Rencana Keuangan dan Barang Milik Negara		Pengelola Barang Milik Negara		Pengadministrasi Umum		Pengolah Data dan Informasi	
Kepala Bagian Tata Usaha																																															
Jabatan																																															
Perencana Ahli Muda / Perencana Muda																																															
Perencana Ahli Pertama / Perencana Pertama																																															
Analisis Pengelolaan Keuangan Anggaran Pendapatan dan Belanja Negara Muda / Analisis Pengelolaan Keuangan Anggaran Pendapatan dan Belanja Negara Ahli Muda																																															
Analisis Pengelolaan Keuangan Anggaran Pendapatan dan Belanja Negara Pertama / Analisis Pengelolaan Keuangan Anggaran Pendapatan dan Belanja Negara Ahli Pertama																																															
Pranata Keuangan Anggaran Pendapatan dan Belanja Negara Penyelia																																															
Pranata Keuangan Anggaran Pendapatan dan Belanja Negara Mahir																																															
Pranata Keuangan Anggaran Pendapatan dan Belanja Negara Terampil																																															
Pranata Sumber Daya Manusia Aparatur Mahir																																															
Pranata Sumber Daya Manusia Aparatur Terampil																																															
Pengelola Pengadaan Barang/Jasa Ahli Muda / Pengelola Pengadaan Barang/Jasa Muda																																															
Pengelola Pengadaan Barang/Jasa Ahli Pertama / Pengelola Pengadaan Barang/Jasa Pertama																																															
Pustakawan Terampil Penyelia / Asisten Perpustakaan Penyelia																																															
Analisis Data dan Informasi																																															
Bendahara																																															
Sekretaris																																															
Verifikator Keuangan																																															
Pranata Laporan Keuangan																																															
Penyusun Rencana Keuangan dan Barang Milik Negara																																															
Pengelola Barang Milik Negara																																															
Pengadministrasi Umum																																															
Pengolah Data dan Informasi																																															
	<table> <tr> <th colspan="2">Jabatan</th></tr> <tr><td>Analisis Sumber Daya Manusia Aparatur Ahli Madya</td><td></td></tr> <tr><td>Analisis Sumber Daya Manusia Aparatur Ahli Muda</td><td></td></tr> <tr><td>Analisis Sumber Daya Manusia Aparatur Ahli Pertama</td><td></td></tr> <tr><td>Analisis Kebijakan Ahli Madya / Analisis Kebijakan Madya</td><td></td></tr> <tr><td>Analisis Kebijakan Ahli Muda / Analisis Kebijakan Muda</td><td></td></tr> <tr><td>Analisis Kebijakan Ahli Pertama / Analisis Kebijakan Pertama</td><td></td></tr> <tr><td>Pranata Komputer Ahli Muda</td><td></td></tr> <tr><td>Pranata Komputer Ahli Pertama</td><td></td></tr> <tr><td>Analisis Pengelolaan Keuangan Anggaran Pendapatan dan Belanja Negara Madya / Analisis Pengelolaan Keuangan Anggaran Pendapatan dan Belanja Negara Ahli Madya</td><td></td></tr> <tr><td>Arsiparis Ahli Madya</td><td></td></tr> <tr><td>Arsiparis Ahli Muda</td><td></td></tr> <tr><td>Arsiparis Ahli Pertama</td><td></td></tr> <tr><td>Analisis Data dan Informasi</td><td></td></tr> <tr><td>Analisis Kerjasama</td><td></td></tr> </table>	Jabatan		Analisis Sumber Daya Manusia Aparatur Ahli Madya		Analisis Sumber Daya Manusia Aparatur Ahli Muda		Analisis Sumber Daya Manusia Aparatur Ahli Pertama		Analisis Kebijakan Ahli Madya / Analisis Kebijakan Madya		Analisis Kebijakan Ahli Muda / Analisis Kebijakan Muda		Analisis Kebijakan Ahli Pertama / Analisis Kebijakan Pertama		Pranata Komputer Ahli Muda		Pranata Komputer Ahli Pertama		Analisis Pengelolaan Keuangan Anggaran Pendapatan dan Belanja Negara Madya / Analisis Pengelolaan Keuangan Anggaran Pendapatan dan Belanja Negara Ahli Madya		Arsiparis Ahli Madya		Arsiparis Ahli Muda		Arsiparis Ahli Pertama		Analisis Data dan Informasi		Analisis Kerjasama																	
Jabatan																																															
Analisis Sumber Daya Manusia Aparatur Ahli Madya																																															
Analisis Sumber Daya Manusia Aparatur Ahli Muda																																															
Analisis Sumber Daya Manusia Aparatur Ahli Pertama																																															
Analisis Kebijakan Ahli Madya / Analisis Kebijakan Madya																																															
Analisis Kebijakan Ahli Muda / Analisis Kebijakan Muda																																															
Analisis Kebijakan Ahli Pertama / Analisis Kebijakan Pertama																																															
Pranata Komputer Ahli Muda																																															
Pranata Komputer Ahli Pertama																																															
Analisis Pengelolaan Keuangan Anggaran Pendapatan dan Belanja Negara Madya / Analisis Pengelolaan Keuangan Anggaran Pendapatan dan Belanja Negara Ahli Madya																																															
Arsiparis Ahli Madya																																															
Arsiparis Ahli Muda																																															
Arsiparis Ahli Pertama																																															
Analisis Data dan Informasi																																															
Analisis Kerjasama																																															

P. PETA JABATAN PUSAT PELATIHAN SUMBER DAYA MANUSIA EKSPOR DAN JASA PERDAGANGAN

Kepala Pusat Pelatihan Sumber Daya Manusia Ekspor dan Jasa Perdagangan		
		<p>Kepala Bagian Tata Usaha</p> <p>Jabatan</p> <p>Analisis Pengelolaan Keuangan Anggaran Pendapatan dan Belanja Negara Muda/ Analisis Pengelolaan Keuangan Anggaran Pendapatan dan Belanja Negara Ahli Muda</p> <p>Analisis Pengelolaan Keuangan Anggaran Pendapatan dan Belanja Negara Pertama/ Analisis Pengelolaan Keuangan Anggaran Pendapatan dan Belanja Negara Ahli Pertama</p> <p>Pranata Keuangan Anggaran Pendapatan dan Belanja Negara Penyelia</p> <p>Pranata Keuangan Anggaran Pendapatan dan Belanja Negara Mahir</p> <p>Pranata Keuangan Anggaran Pendapatan dan Belanja Negara Terampil</p> <p>Analisis Sumber Daya Manusia Aparatur Ahli Muda</p> <p>Analisis Sumber Daya Manusia Aparatur Ahli Pertama</p> <p>Pengelola Pengadaan Barang/Jasa Ahli Muda/ Pengelola Pengadaan Barang/Jasa Muda</p> <p>Pengelola Pengadaan Barang/Jasa Ahli Pertama/ Pengelola Pengadaan Barang/Jasa Pertama</p> <p>Perencana Ahli Muda/Perencana Muda</p> <p>Perencana Ahli Pertama/Perencana Pertama</p> <p>Analisis Data dan Informasi</p> <p>Bendahara</p> <p>Sekretaris</p> <p>Verifikator Keuangan</p> <p>Penyusun Rencana Keuangan dan Barang Milik Negara</p> <p>Pengadministrasi Umum</p>
	Jabatan	
	Widyaiswara Ahli Pertama	
	Widyaiswara Ahli Madya	
	Widyaiswara Ahli Muda	
	Widyaiswara Ahli Pertama	
	Analisis Kebijakan Ahli Madya/ Analisis Kebijakan Madya	
	Analisis Kebijakan Ahli Muda/ Analisis Kebijakan Muda	
	Analisis Kebijakan Ahli Pertama/ Analisis Kebijakan Pertama	
	Pranata Komputer Ahli Muda	
	Pranata Komputer Ahli Pertama	
	Pengembang Teknologi Pembelajaran Madya/ Pengembang Teknologi Pembelajaran Ahli Madya	
	Pengembang Teknologi Pembelajaran Muda/ Pengembang Teknologi Pembelajaran Ahli Muda	
	Pengembang Teknologi Pembelajaran Pertama/ Pengembang Teknologi Pembelajaran Ahli Pertama	
	Analisis Pengelolaan Keuangan Anggaran Pendapatan dan Belanja Negara Madya/ Analisis Pengelolaan Keuangan Anggaran Pendapatan dan Belanja Negara Ahli Madya	
	Aspirasi Ahli Madya	
	Aspirasi Ahli Muda	
	Aspirasi Ahli Pertama	
	Pustakawan Ahli Madya	
	Pustakawan Ahli Muda	
	Pustakawan Ahli Pertama	
	Pranata Hubungan Masyarakat Ahli Muda/Pranata Hubungan Masyarakat Muda	
	Pranata Hubungan Masyarakat Ahli Pertama/Pranata Hubungan Masyarakat Pertama	
	Analisis Anggaran Ahli Muda/ Analisis Anggaran Muda	
	Analisis Perdagangan Ahli Muda	
	Analisis Perdagangan Ahli Pertama	
	Analisis Pendidikan dan Pelatihan	
	Analisis Data dan Informasi	
	Analisis Kerjasama	
	Pengelola Penyelenggaraan Diklat	

Q. PETA JABATAN BALAI PELATIHAN SUMBER DAYA MANUSIA METROLOGI, MUTU, DAN JASA PERDAGANGAN

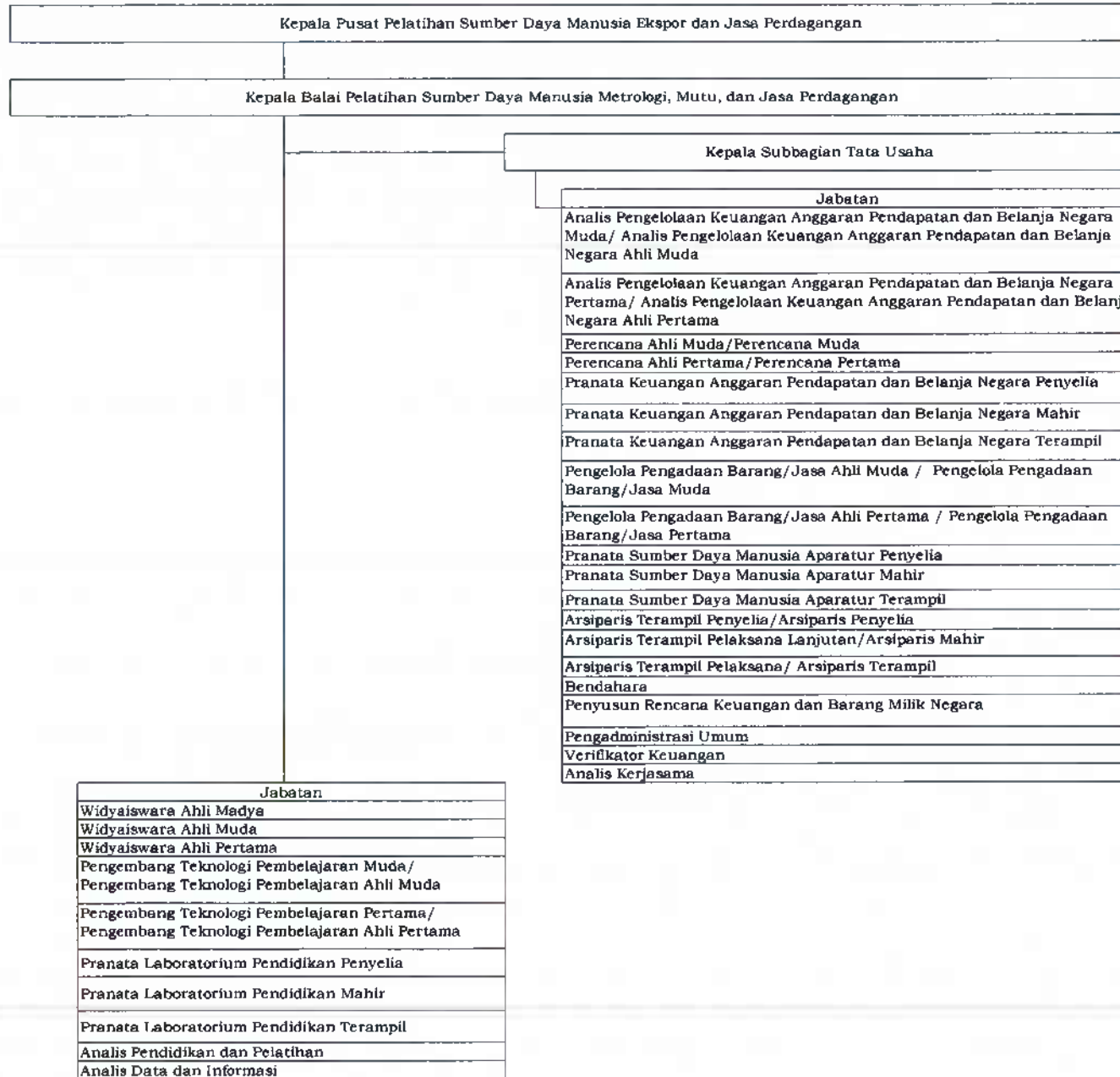

R. PETA JABATAN PUSAT DATA DAN SISTEM INFORMASI

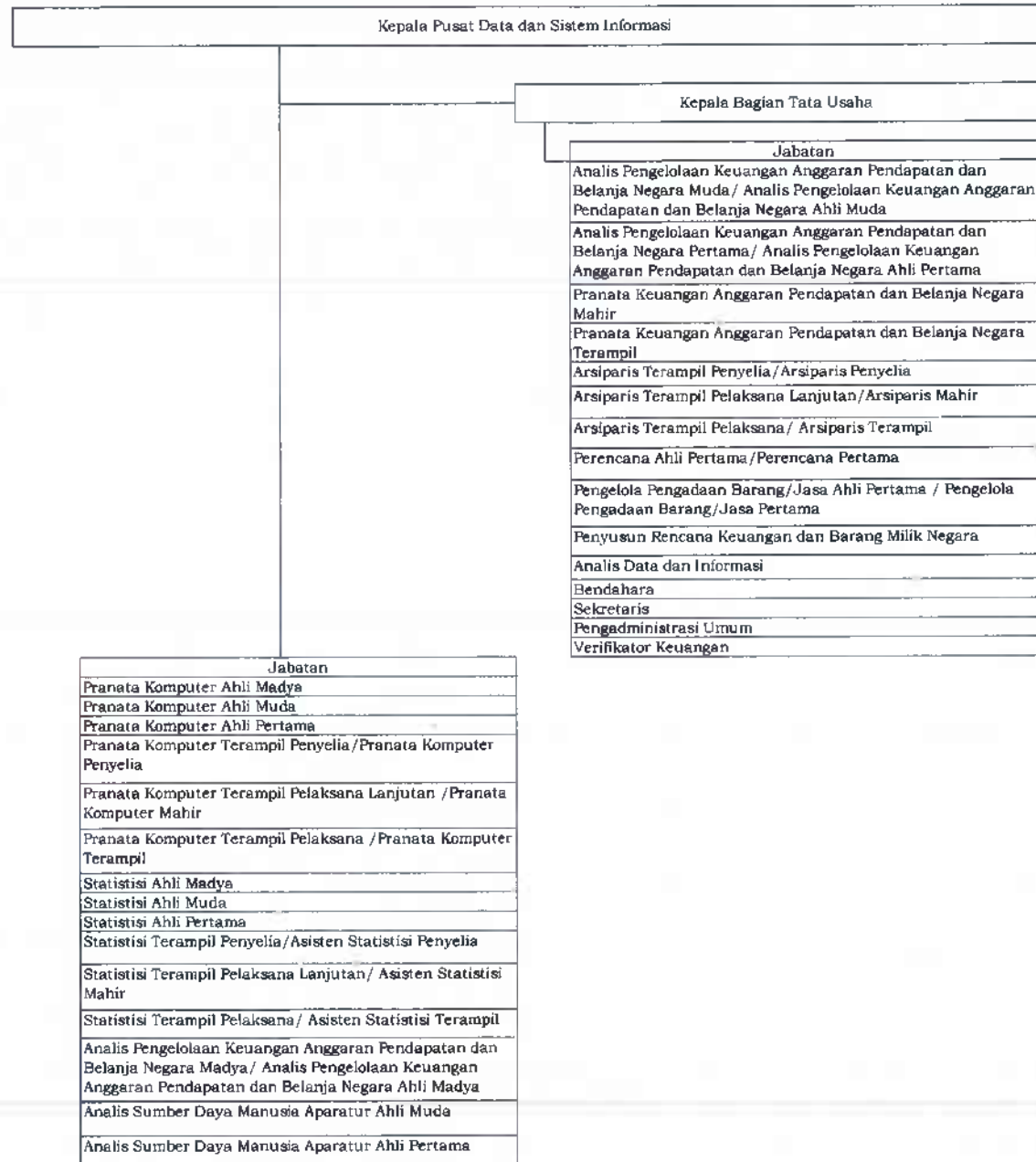

II. PETA JABATAN DI LINGKUNGAN DIREKTORAT JENDERAL PERDAGANGAN DALAM NEGERI

A. PETA JABATAN SEKRETARIAT DIREKTORAT JENDERAL PERDAGANGAN DALAM NEGERI

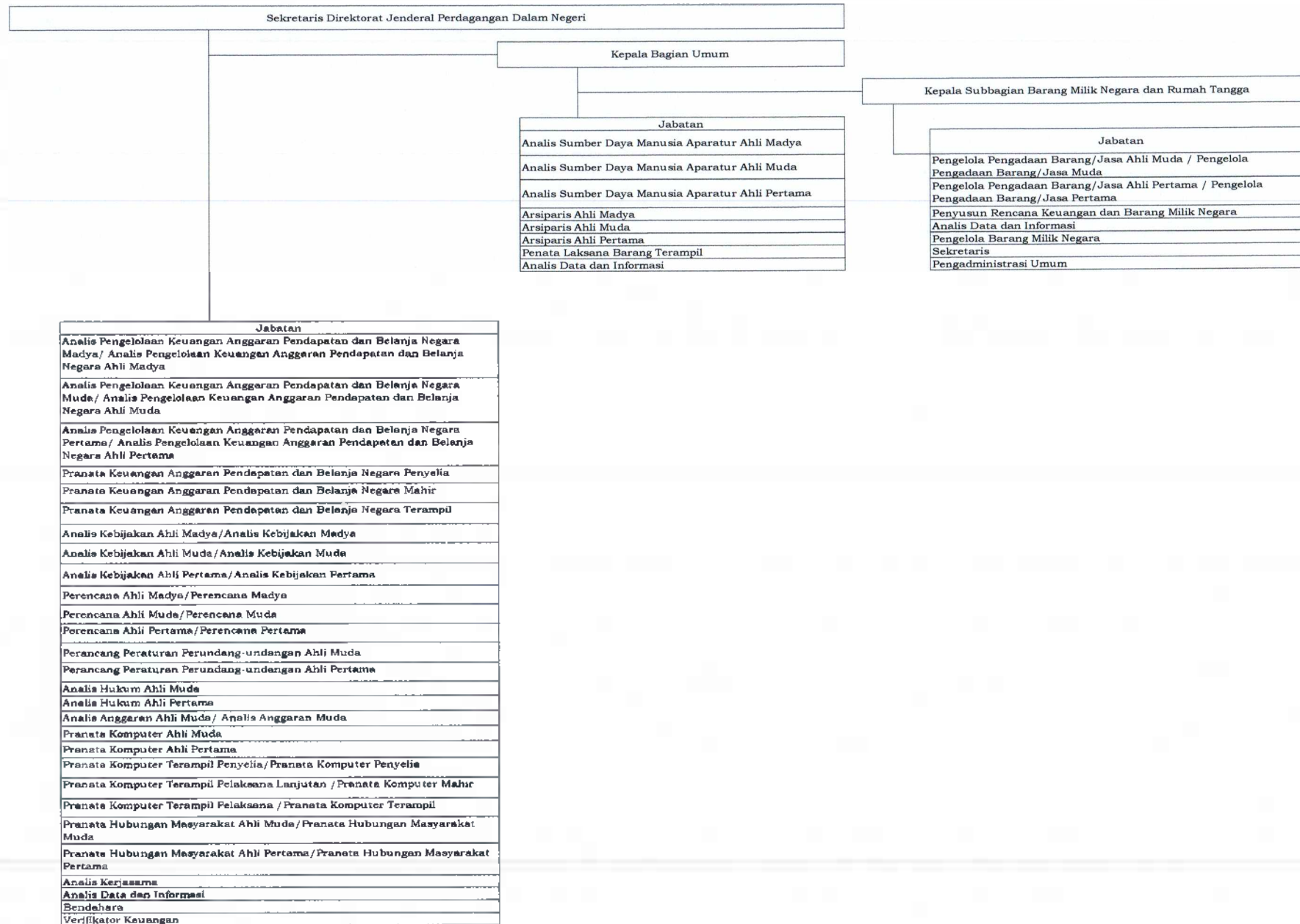

B. PETA JABATAN DIREKTORAT BINA USAHA PERDAGANGAN

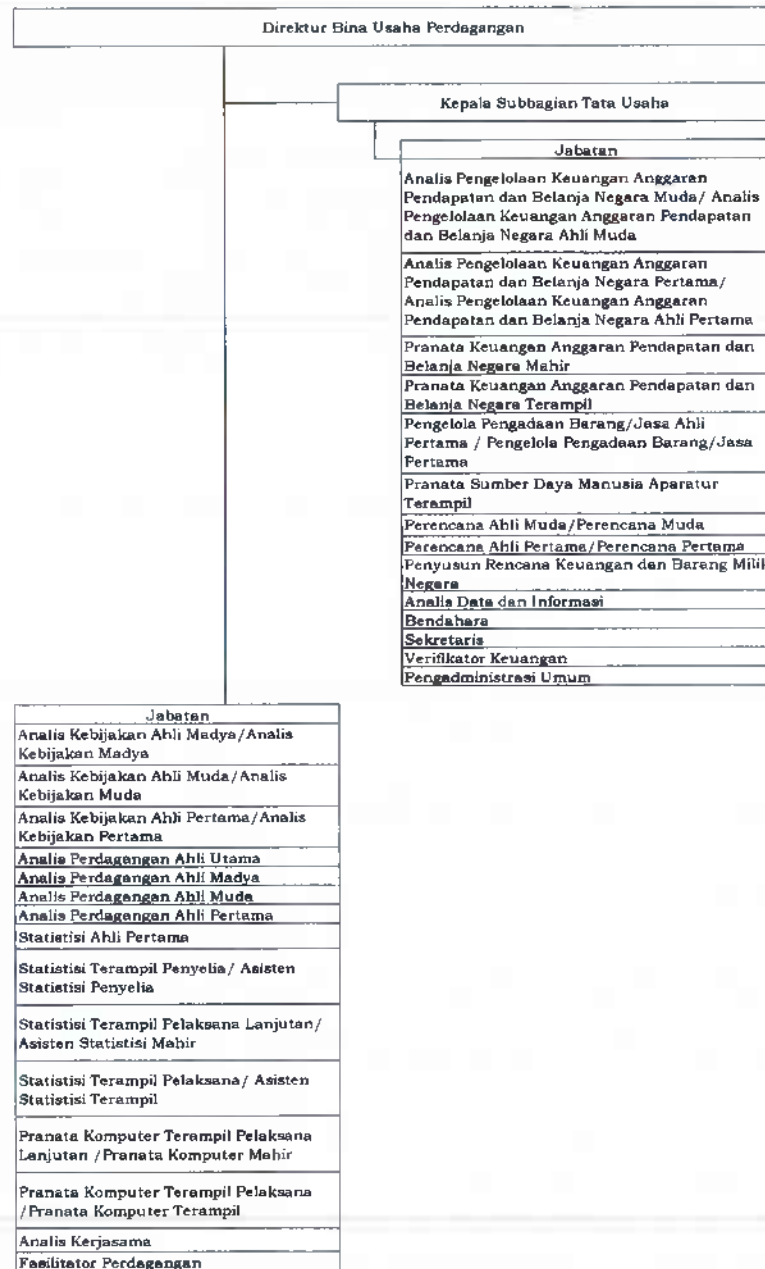

C. PETA JABATAN DIREKTORAT SARANA PERDAGANGAN DAN LOGISTIK

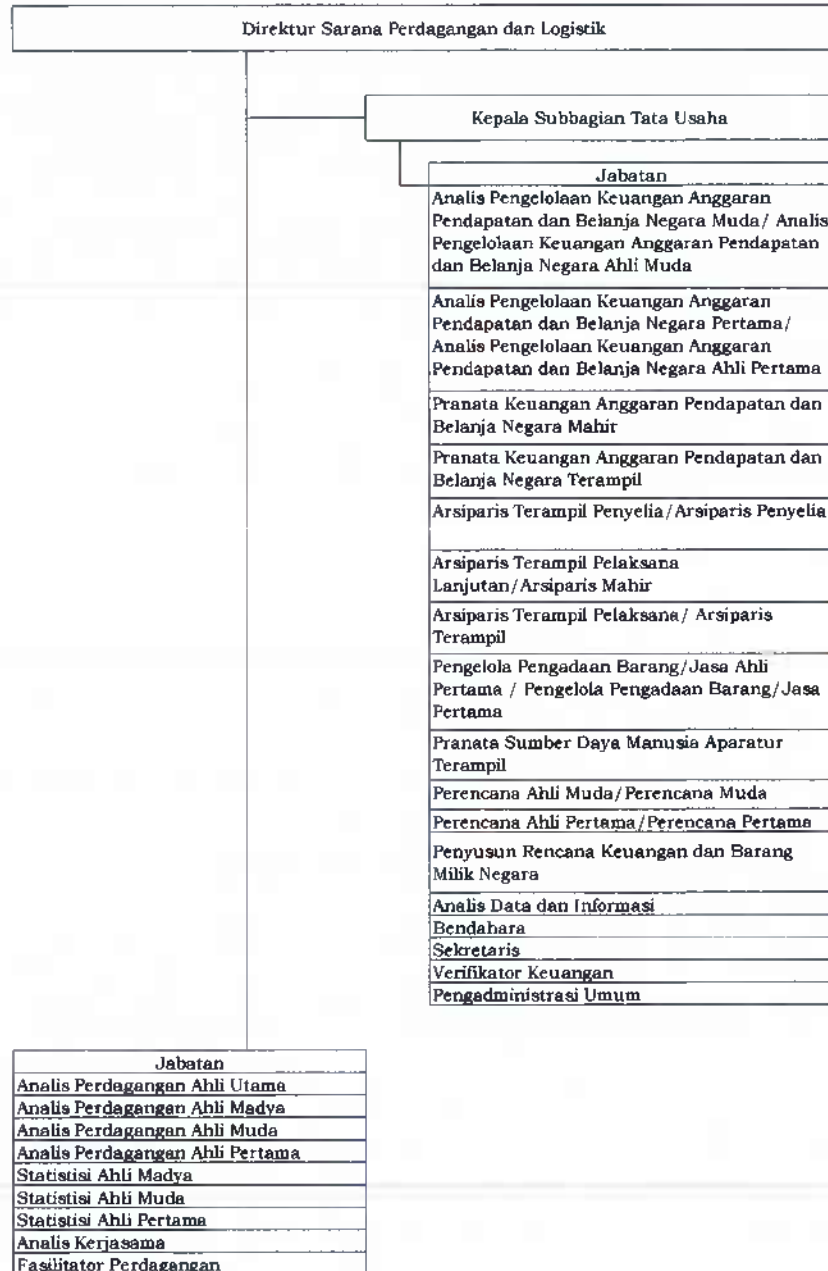

D. PETA JABATAN DIREKTORAT BARANG KEBUTUHAN POKOK DAN BARANG PENTING

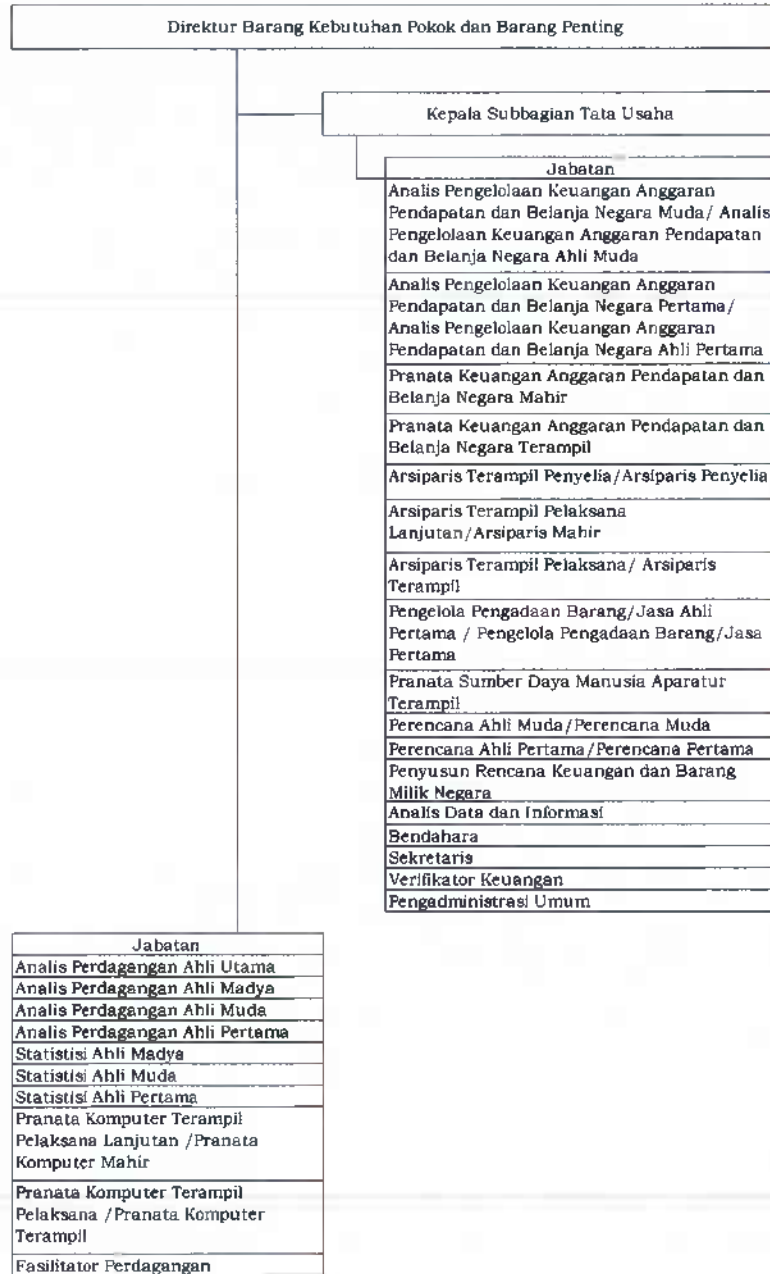

E. PETA JABATAN DIREKTORAT PENGGUNAAN DAN PEMASARAN PRODUK DALAM NEGERI

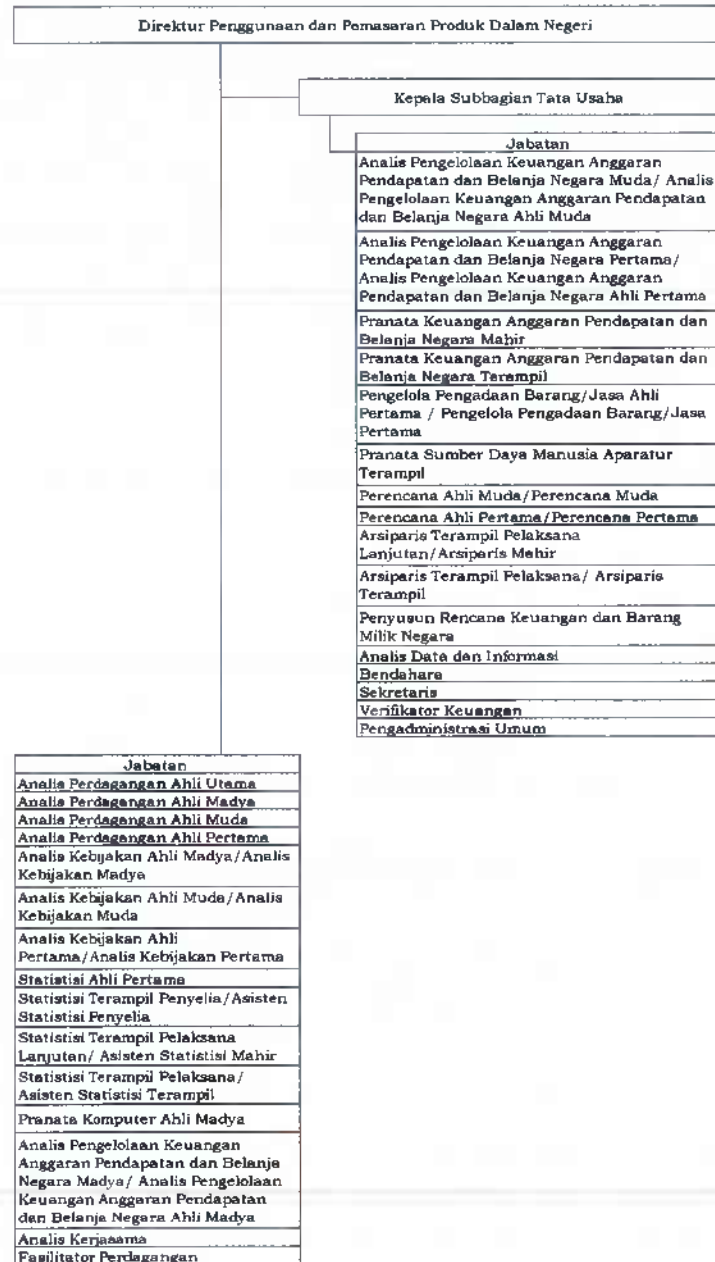

F. PETA JABATAN DIREKTORAT PERDAGANGAN MELALUI SISTEM ELEKTRONIK DAN PERDAGANGAN JASA

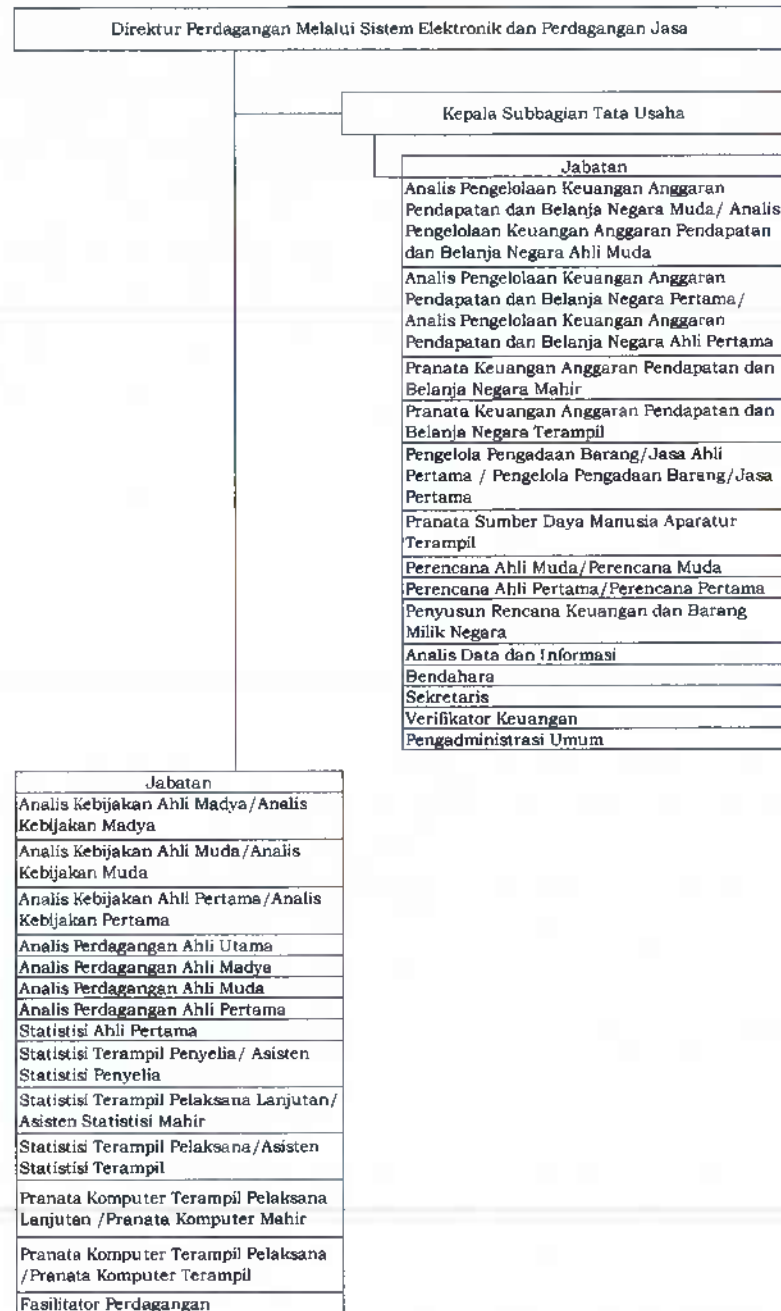

III. PETA JABATAN DI LINGKUNGAN DIREKTORAT JENDERAL PERLINDUNGAN KONSUMEN DAN TERTIB NIAGA

A. PETA JABATAN SEKRETARIAT DIREKTORAT JENDERAL PERLINDUNGAN KONSUMEN DAN TERTIB NIAGA

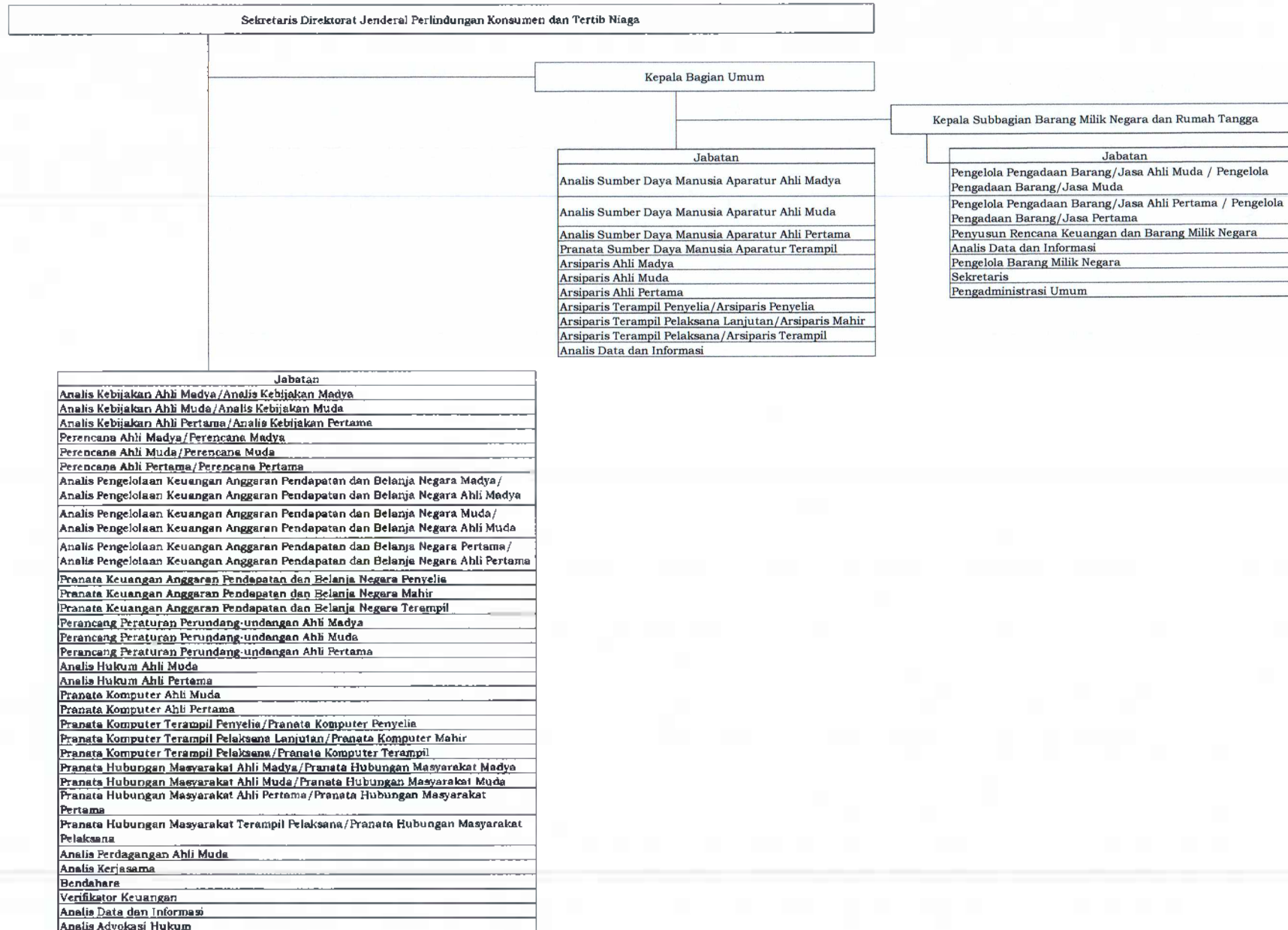

B. PETA JABATAN DIREKTORAT PEMBERDAYAAN KONSUMEN

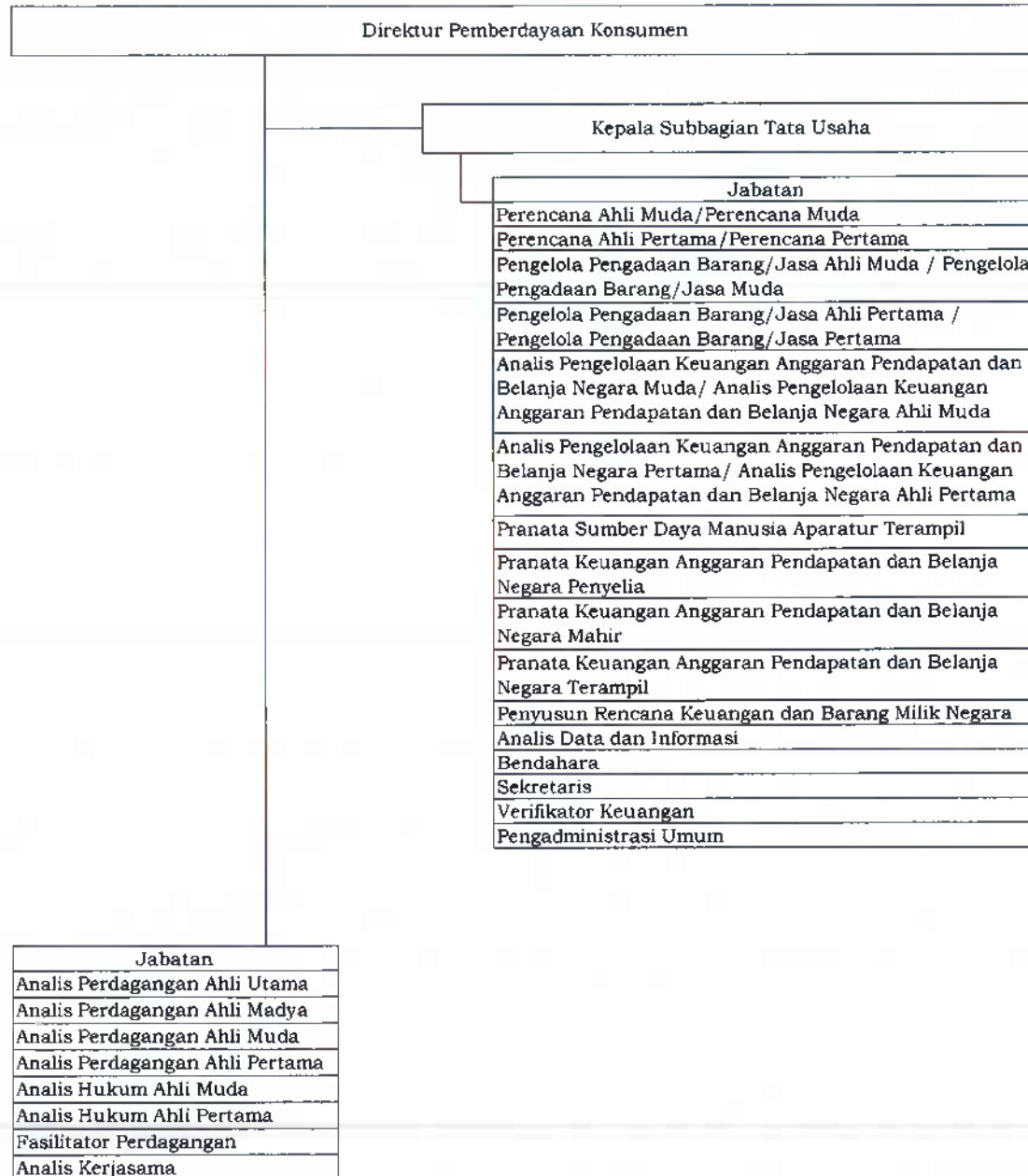

C. PETA JABATAN DIREKTORAT STANDARDISASI DAN PENGENDALIAN MUTU

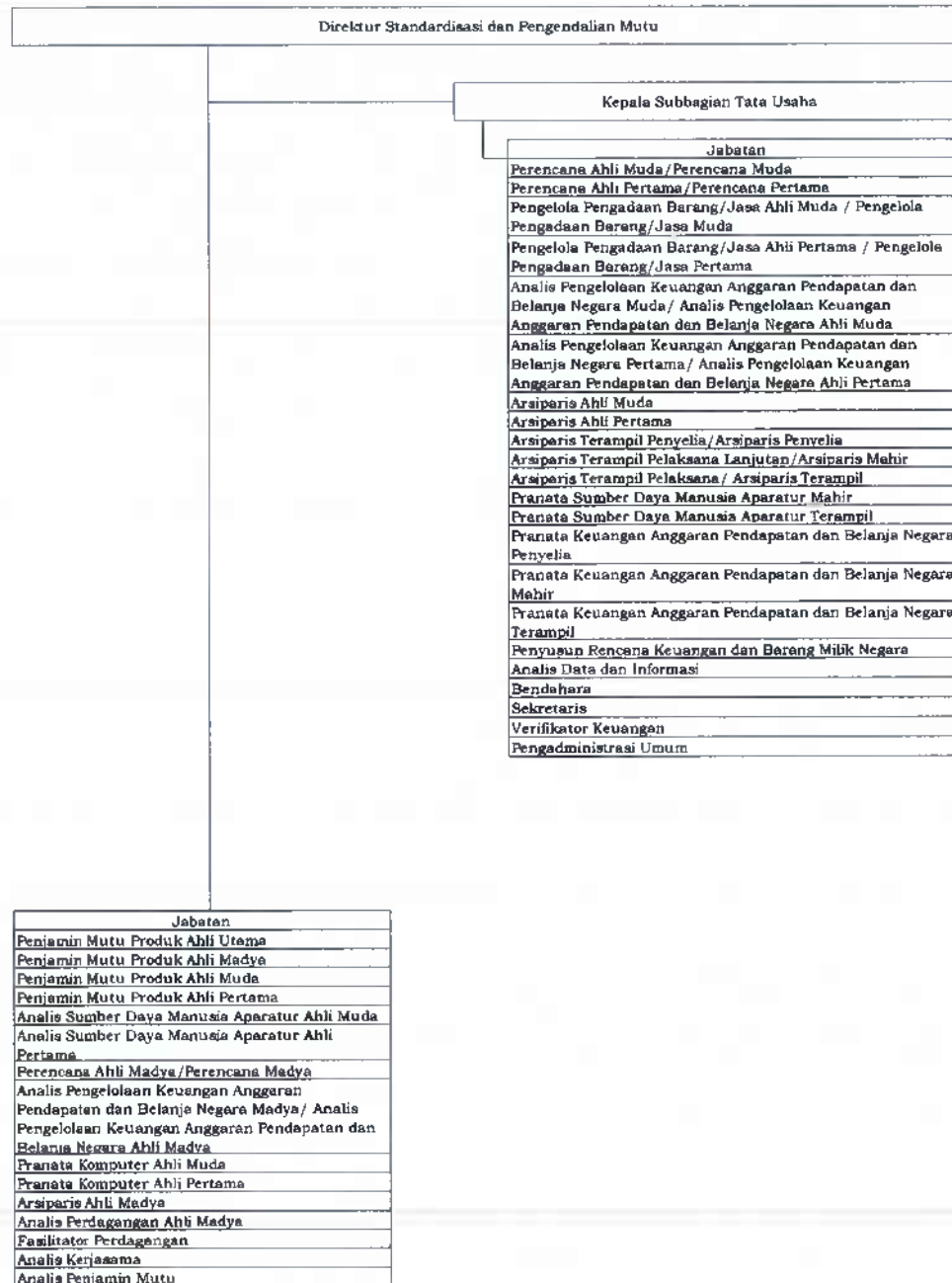

D. PETA JABATAN BALAI KALIBRASI

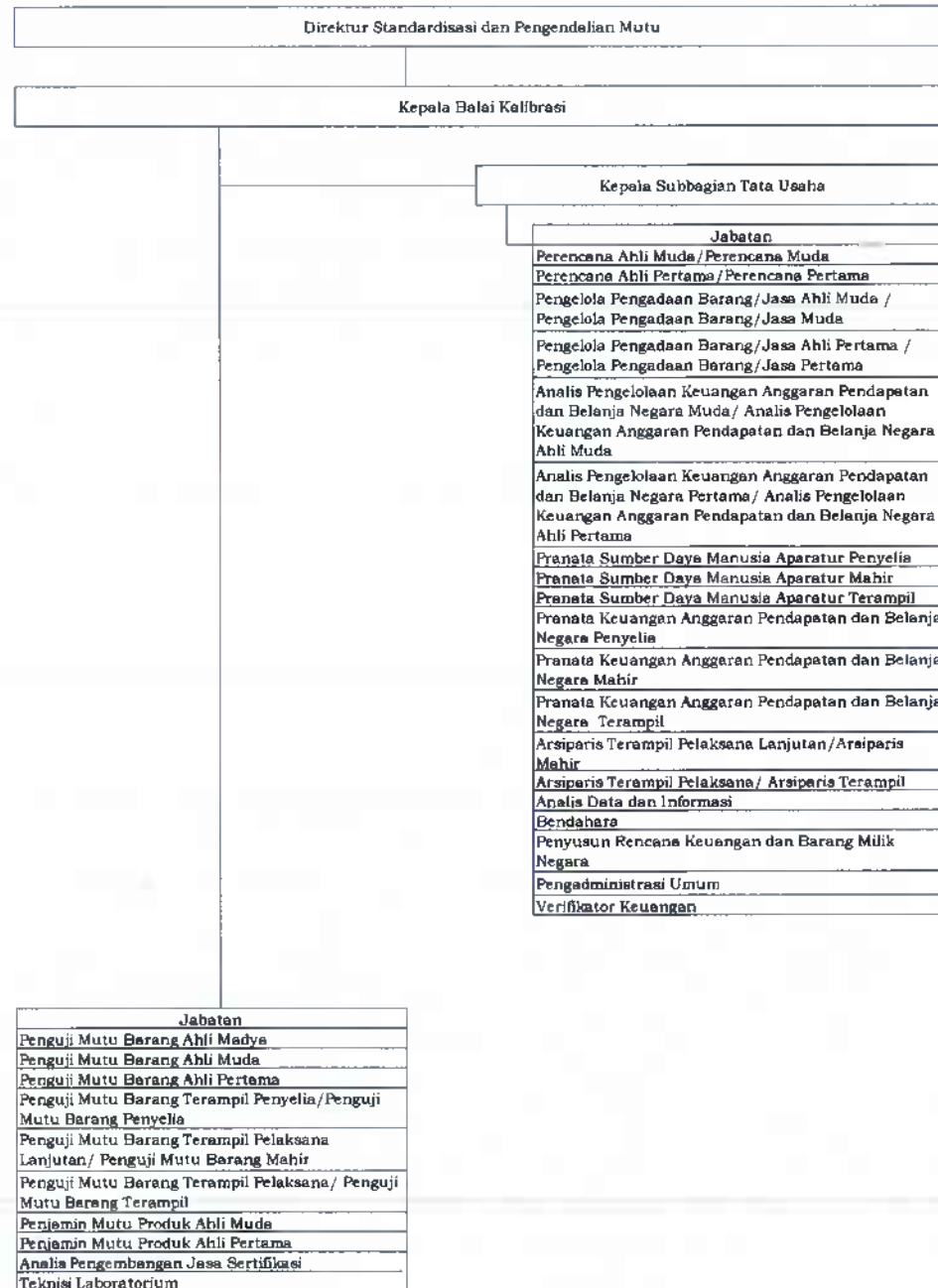

E. PETA JABATAN BALAI PENGUJIAN MUTU BARANG

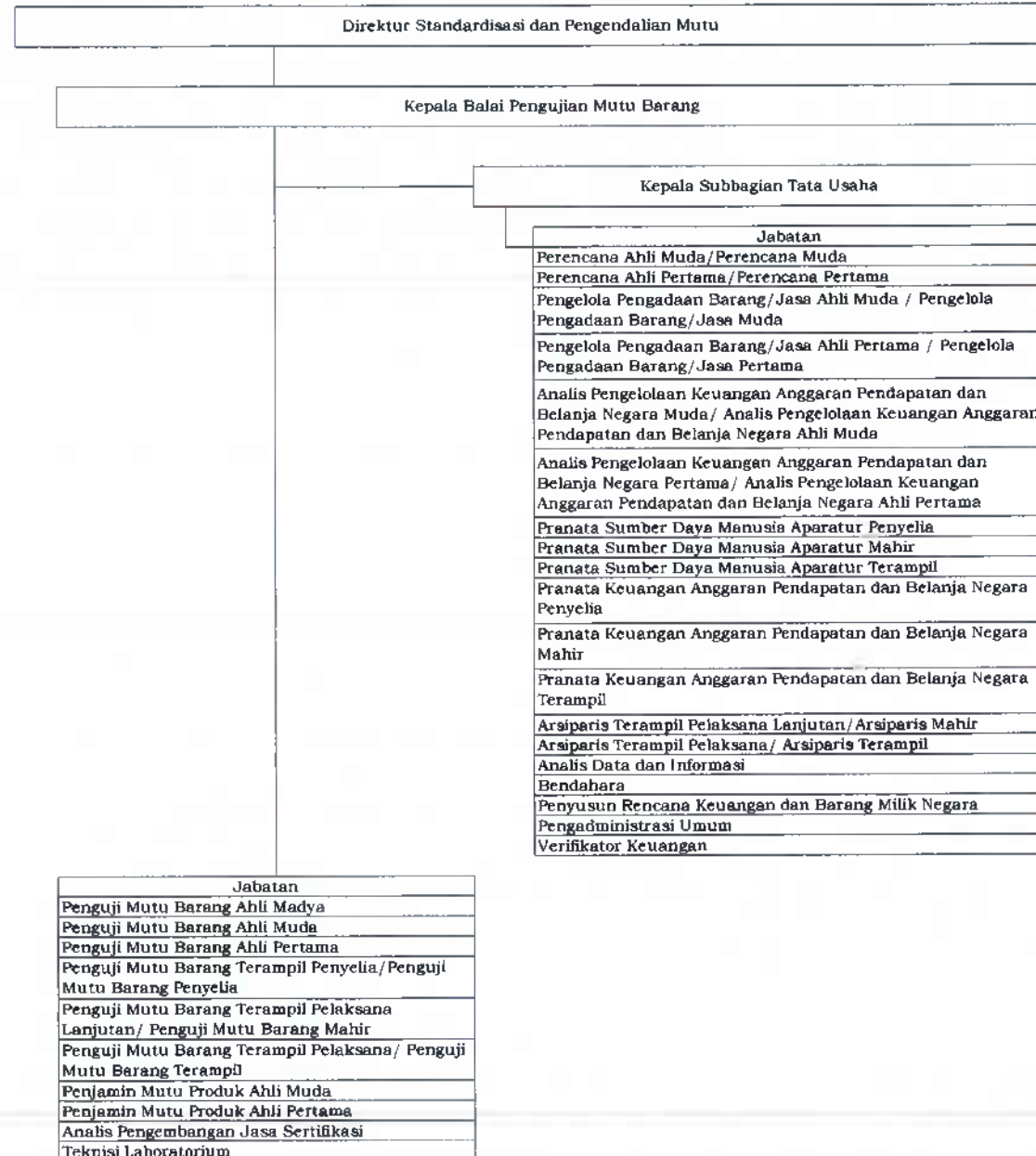

F. PETA JABATAN BALAI SERTIFIKASI

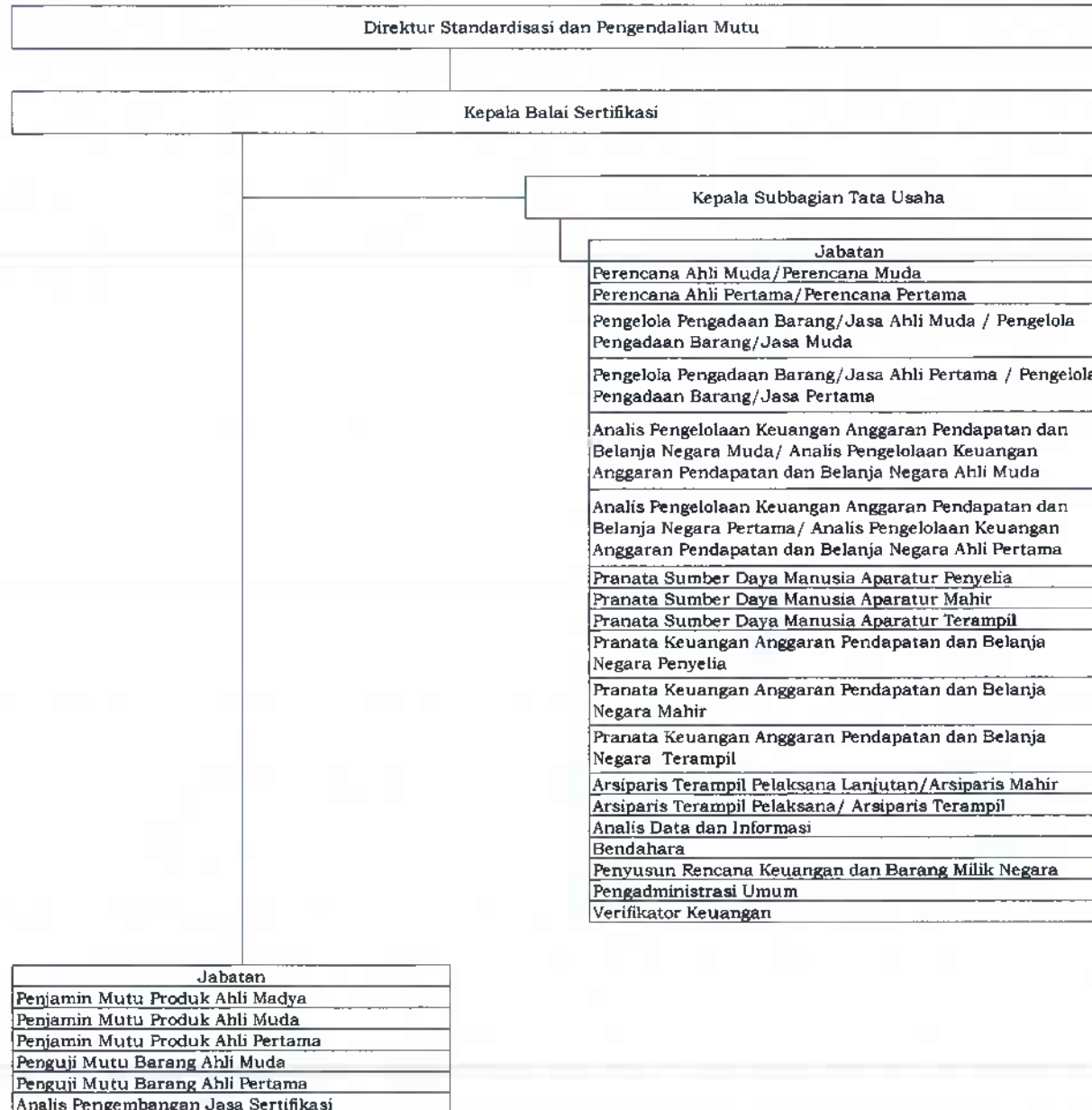

G. PETA JABATAN DIREKTORAT METROLOGI

Direktur Metrologi																																																									
	<table> <tr> <th colspan="2">Kepala Subbagian Tata Usaha</th></tr> <tr> <th colspan="2">Jabatan</th></tr> <tr><td>Perencana Ahli Muda/Perencana Muda</td><td></td></tr> <tr><td>Perencana Ahli Pertama/Perencana Pertama</td><td></td></tr> <tr><td>Pengelola Pengadaan Barang/Jasa Ahli Muda / Pengelola Pengadaan Barang/Jasa Muda</td><td></td></tr> <tr><td>Pengelola Pengadaan Barang/Jasa Ahli Pertama / Pengelola Pengadaan Barang/Jasa Pertama</td><td></td></tr> <tr><td>Analisis Pengelolaan Keuangan Anggaran Pendapatan dan Belanja Negara Muda/ Analisis Pengelolaan Keuangan Anggaran Pendapatan dan Belanja Negara Ahli Muda</td><td></td></tr> <tr><td>Analisis Pengelolaan Keuangan Anggaran Pendapatan dan Belanja Negara Pertama/ Analisis Pengelolaan Keuangan Anggaran Pendapatan dan Belanja Negara Ahli Pertama</td><td></td></tr> <tr><td>Pranata Komputer Ahli Pertama</td><td></td></tr> <tr><td>Arsiparis Ahli Muda</td><td></td></tr> <tr><td>Arsiparis Ahli Pertama</td><td></td></tr> <tr><td>Pranata Keuangan Anggaran Pendapatan dan Belanja Negara Penyelia</td><td></td></tr> <tr><td>Pranata Keuangan Anggaran Pendapatan dan Belanja Negara Mahir</td><td></td></tr> <tr><td>Pranata Keuangan Anggaran Pendapatan dan Belanja Negara Terampil</td><td></td></tr> <tr><td>Pranata Komputer Terampil Pelaksana Lanjutan /Pranata Komputer Mahir</td><td></td></tr> <tr><td>Pranata Komputer Terampil Pelaksana /Pranata Komputer Terampil</td><td></td></tr> <tr><td>Arsiparis Terampil Penyelia/Arsiparis Penyelia</td><td></td></tr> <tr><td>Arsiparis Terampil Pelaksana Lanjutan/Arsiparis Mahir</td><td></td></tr> <tr><td>Arsiparis Terampil Pelaksana/ Arsiparis Terampil</td><td></td></tr> <tr><td>Pranata Sumber Daya Manusia Aparatur Penyelia</td><td></td></tr> <tr><td>Pranata Sumber Daya Manusia Aparatur Mahir</td><td></td></tr> <tr><td>Pranata Sumber Daya Manusia Aparatur Terampil</td><td></td></tr> <tr><td>Penyusun Rencana Keuangan dan Barang Milik Negara</td><td></td></tr> <tr><td>Analisis Data dan Informasi</td><td></td></tr> <tr><td>Bendahara</td><td></td></tr> <tr><td>Sekretaris</td><td></td></tr> <tr><td>Verifikator Keuangan</td><td></td></tr> <tr><td>Pengadministrasi Umum</td><td></td></tr> </table>	Kepala Subbagian Tata Usaha		Jabatan		Perencana Ahli Muda/Perencana Muda		Perencana Ahli Pertama/Perencana Pertama		Pengelola Pengadaan Barang/Jasa Ahli Muda / Pengelola Pengadaan Barang/Jasa Muda		Pengelola Pengadaan Barang/Jasa Ahli Pertama / Pengelola Pengadaan Barang/Jasa Pertama		Analisis Pengelolaan Keuangan Anggaran Pendapatan dan Belanja Negara Muda/ Analisis Pengelolaan Keuangan Anggaran Pendapatan dan Belanja Negara Ahli Muda		Analisis Pengelolaan Keuangan Anggaran Pendapatan dan Belanja Negara Pertama/ Analisis Pengelolaan Keuangan Anggaran Pendapatan dan Belanja Negara Ahli Pertama		Pranata Komputer Ahli Pertama		Arsiparis Ahli Muda		Arsiparis Ahli Pertama		Pranata Keuangan Anggaran Pendapatan dan Belanja Negara Penyelia		Pranata Keuangan Anggaran Pendapatan dan Belanja Negara Mahir		Pranata Keuangan Anggaran Pendapatan dan Belanja Negara Terampil		Pranata Komputer Terampil Pelaksana Lanjutan /Pranata Komputer Mahir		Pranata Komputer Terampil Pelaksana /Pranata Komputer Terampil		Arsiparis Terampil Penyelia/Arsiparis Penyelia		Arsiparis Terampil Pelaksana Lanjutan/Arsiparis Mahir		Arsiparis Terampil Pelaksana/ Arsiparis Terampil		Pranata Sumber Daya Manusia Aparatur Penyelia		Pranata Sumber Daya Manusia Aparatur Mahir		Pranata Sumber Daya Manusia Aparatur Terampil		Penyusun Rencana Keuangan dan Barang Milik Negara		Analisis Data dan Informasi		Bendahara		Sekretaris		Verifikator Keuangan		Pengadministrasi Umum	
Kepala Subbagian Tata Usaha																																																									
Jabatan																																																									
Perencana Ahli Muda/Perencana Muda																																																									
Perencana Ahli Pertama/Perencana Pertama																																																									
Pengelola Pengadaan Barang/Jasa Ahli Muda / Pengelola Pengadaan Barang/Jasa Muda																																																									
Pengelola Pengadaan Barang/Jasa Ahli Pertama / Pengelola Pengadaan Barang/Jasa Pertama																																																									
Analisis Pengelolaan Keuangan Anggaran Pendapatan dan Belanja Negara Muda/ Analisis Pengelolaan Keuangan Anggaran Pendapatan dan Belanja Negara Ahli Muda																																																									
Analisis Pengelolaan Keuangan Anggaran Pendapatan dan Belanja Negara Pertama/ Analisis Pengelolaan Keuangan Anggaran Pendapatan dan Belanja Negara Ahli Pertama																																																									
Pranata Komputer Ahli Pertama																																																									
Arsiparis Ahli Muda																																																									
Arsiparis Ahli Pertama																																																									
Pranata Keuangan Anggaran Pendapatan dan Belanja Negara Penyelia																																																									
Pranata Keuangan Anggaran Pendapatan dan Belanja Negara Mahir																																																									
Pranata Keuangan Anggaran Pendapatan dan Belanja Negara Terampil																																																									
Pranata Komputer Terampil Pelaksana Lanjutan /Pranata Komputer Mahir																																																									
Pranata Komputer Terampil Pelaksana /Pranata Komputer Terampil																																																									
Arsiparis Terampil Penyelia/Arsiparis Penyelia																																																									
Arsiparis Terampil Pelaksana Lanjutan/Arsiparis Mahir																																																									
Arsiparis Terampil Pelaksana/ Arsiparis Terampil																																																									
Pranata Sumber Daya Manusia Aparatur Penyelia																																																									
Pranata Sumber Daya Manusia Aparatur Mahir																																																									
Pranata Sumber Daya Manusia Aparatur Terampil																																																									
Penyusun Rencana Keuangan dan Barang Milik Negara																																																									
Analisis Data dan Informasi																																																									
Bendahara																																																									
Sekretaris																																																									
Verifikator Keuangan																																																									
Pengadministrasi Umum																																																									
	<table> <tr> <th colspan="2">Jabatan</th></tr> <tr><td>Analisis Kebijakan Ahli Madya/Analisis Kebijakan Madya</td><td></td></tr> <tr><td>Analisis Kebijakan Ahli Muda/Analisis Kebijakan Muda</td><td></td></tr> <tr><td>Analisis Kebijakan Ahli Pertama/Analisis Kebijakan Pertama</td><td></td></tr> <tr><td>Analisis Sumber Daya Manusia Aparatur Ahli Muda</td><td></td></tr> <tr><td>Analisis Sumber Daya Manusia Aparatur Ahli Pertama</td><td></td></tr> <tr><td>Perencana Ahli Madya/Perencana Madya</td><td></td></tr> <tr><td>Statistisi Ahli Muda</td><td></td></tr> <tr><td>Statistisi Ahli Pertama</td><td></td></tr> <tr><td>Penela Ahli Madya</td><td></td></tr> <tr><td>Penela Ahli Muda</td><td></td></tr> <tr><td>Penela Ahli Pertama</td><td></td></tr> <tr><td>Pengawas Kemetrologian Ahli Madya/Pengawas Kemetrologian Madya</td><td></td></tr> <tr><td>Pengawas Kemetrologian Ahli Muda/Pengawas Kemetrologian Muda</td><td></td></tr> <tr><td>Pengawas Kemetrologian Ahli Pertama/Pengawas Kemetrologian Pertama</td><td></td></tr> <tr><td>Arsiparis Ahli Madya</td><td></td></tr> <tr><td>Analisis Perdagangan Ahli Muda</td><td></td></tr> <tr><td>Analisis Perdagangan Ahli Pertama</td><td></td></tr> <tr><td>Pranata Laboratorium Kemetrologian Ahli Madya</td><td></td></tr> <tr><td>Pranata Laboratorium Kemetrologian Ahli Muda</td><td></td></tr> <tr><td>Pranata Laboratorium Kemetrologian Ahli Pertama</td><td></td></tr> <tr><td>Analisis Data dan Informasi</td><td></td></tr> <tr><td>Analisis Kerjasama</td><td></td></tr> </table>	Jabatan		Analisis Kebijakan Ahli Madya/Analisis Kebijakan Madya		Analisis Kebijakan Ahli Muda/Analisis Kebijakan Muda		Analisis Kebijakan Ahli Pertama/Analisis Kebijakan Pertama		Analisis Sumber Daya Manusia Aparatur Ahli Muda		Analisis Sumber Daya Manusia Aparatur Ahli Pertama		Perencana Ahli Madya/Perencana Madya		Statistisi Ahli Muda		Statistisi Ahli Pertama		Penela Ahli Madya		Penela Ahli Muda		Penela Ahli Pertama		Pengawas Kemetrologian Ahli Madya/Pengawas Kemetrologian Madya		Pengawas Kemetrologian Ahli Muda/Pengawas Kemetrologian Muda		Pengawas Kemetrologian Ahli Pertama/Pengawas Kemetrologian Pertama		Arsiparis Ahli Madya		Analisis Perdagangan Ahli Muda		Analisis Perdagangan Ahli Pertama		Pranata Laboratorium Kemetrologian Ahli Madya		Pranata Laboratorium Kemetrologian Ahli Muda		Pranata Laboratorium Kemetrologian Ahli Pertama		Analisis Data dan Informasi		Analisis Kerjasama											
Jabatan																																																									
Analisis Kebijakan Ahli Madya/Analisis Kebijakan Madya																																																									
Analisis Kebijakan Ahli Muda/Analisis Kebijakan Muda																																																									
Analisis Kebijakan Ahli Pertama/Analisis Kebijakan Pertama																																																									
Analisis Sumber Daya Manusia Aparatur Ahli Muda																																																									
Analisis Sumber Daya Manusia Aparatur Ahli Pertama																																																									
Perencana Ahli Madya/Perencana Madya																																																									
Statistisi Ahli Muda																																																									
Statistisi Ahli Pertama																																																									
Penela Ahli Madya																																																									
Penela Ahli Muda																																																									
Penela Ahli Pertama																																																									
Pengawas Kemetrologian Ahli Madya/Pengawas Kemetrologian Madya																																																									
Pengawas Kemetrologian Ahli Muda/Pengawas Kemetrologian Muda																																																									
Pengawas Kemetrologian Ahli Pertama/Pengawas Kemetrologian Pertama																																																									
Arsiparis Ahli Madya																																																									
Analisis Perdagangan Ahli Muda																																																									
Analisis Perdagangan Ahli Pertama																																																									
Pranata Laboratorium Kemetrologian Ahli Madya																																																									
Pranata Laboratorium Kemetrologian Ahli Muda																																																									
Pranata Laboratorium Kemetrologian Ahli Pertama																																																									
Analisis Data dan Informasi																																																									
Analisis Kerjasama																																																									

H. PETA JABATAN BALAI PENGUJIAN ALAT UKUR, ALAT TAKAR, ALAT TIMBANG, DAN ALAT PERLENGKAPAN

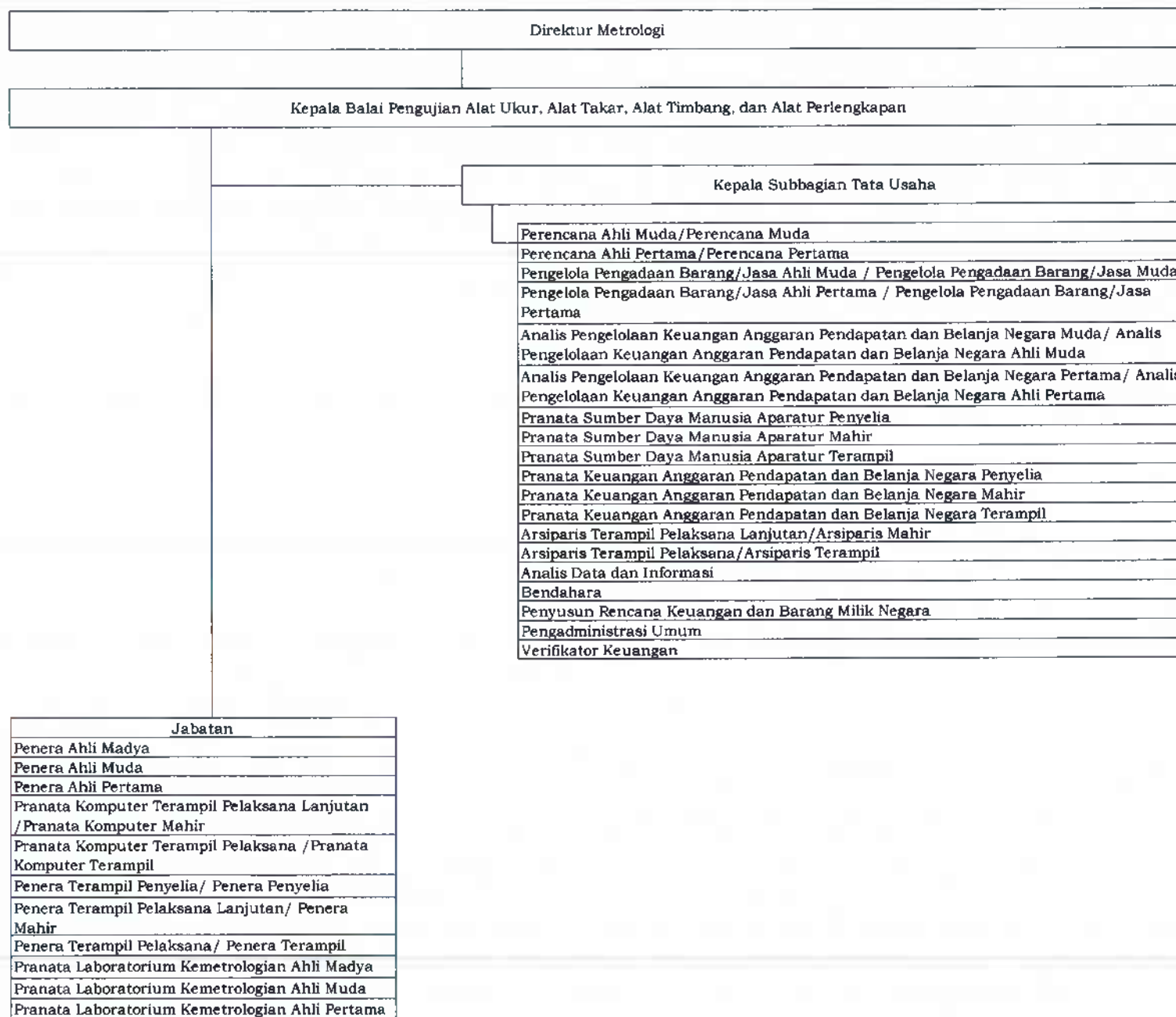

I. PETA JABATAN BALAI PENGELOLAAN STANDAR UKURAN METROLOGI LEGAL

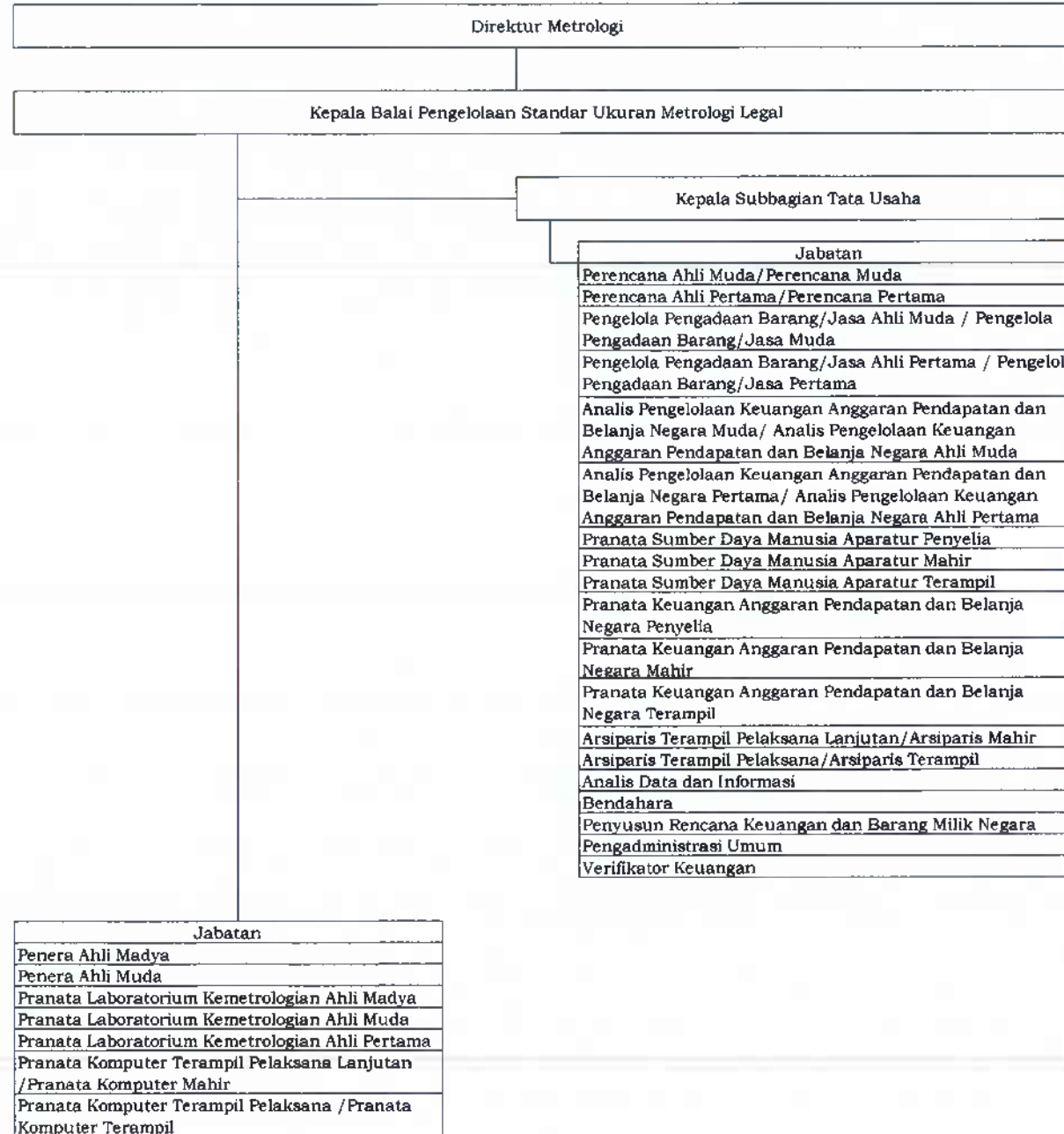

J. PETA JABATAN BALAI STANDARDISASI METROLOGI LEGAL REGIONAL I

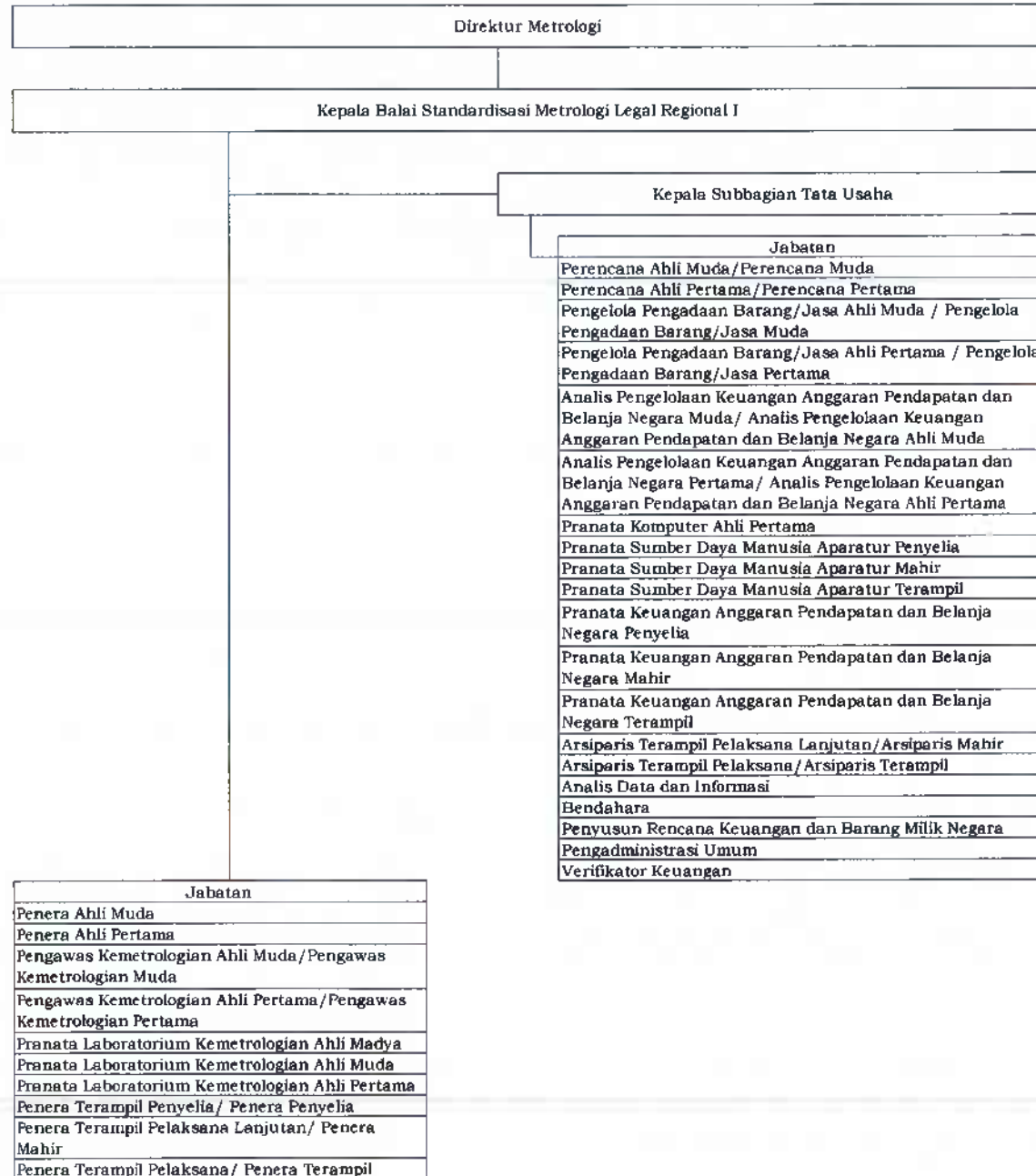

K. PETA JABATAN BALAI STANDARDISASI METROLOGI LEGAL REGIONAL II

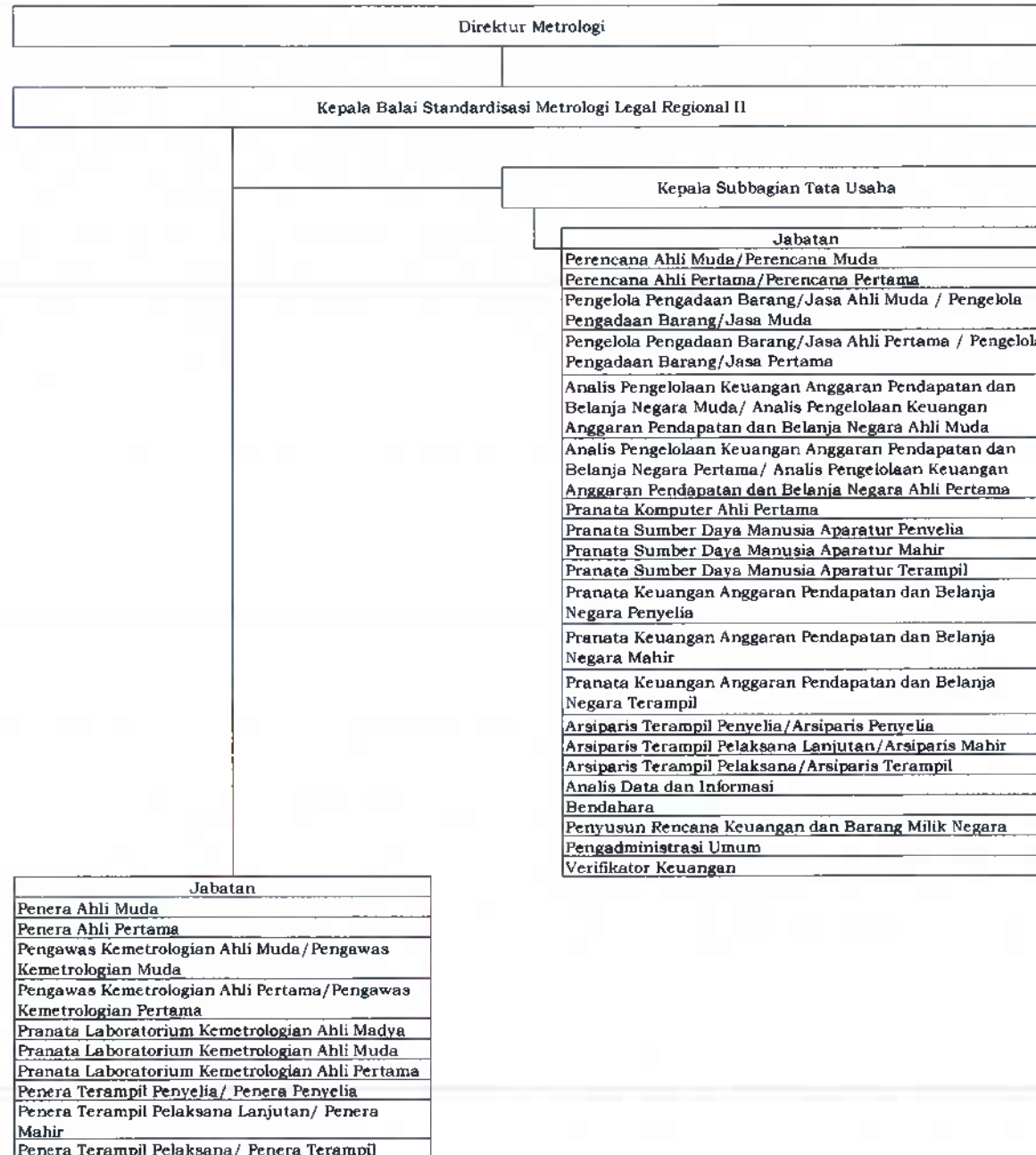

L. PETA JABATAN BALAI STANDARDISASI METROLOGI LEGAL REGIONAL III

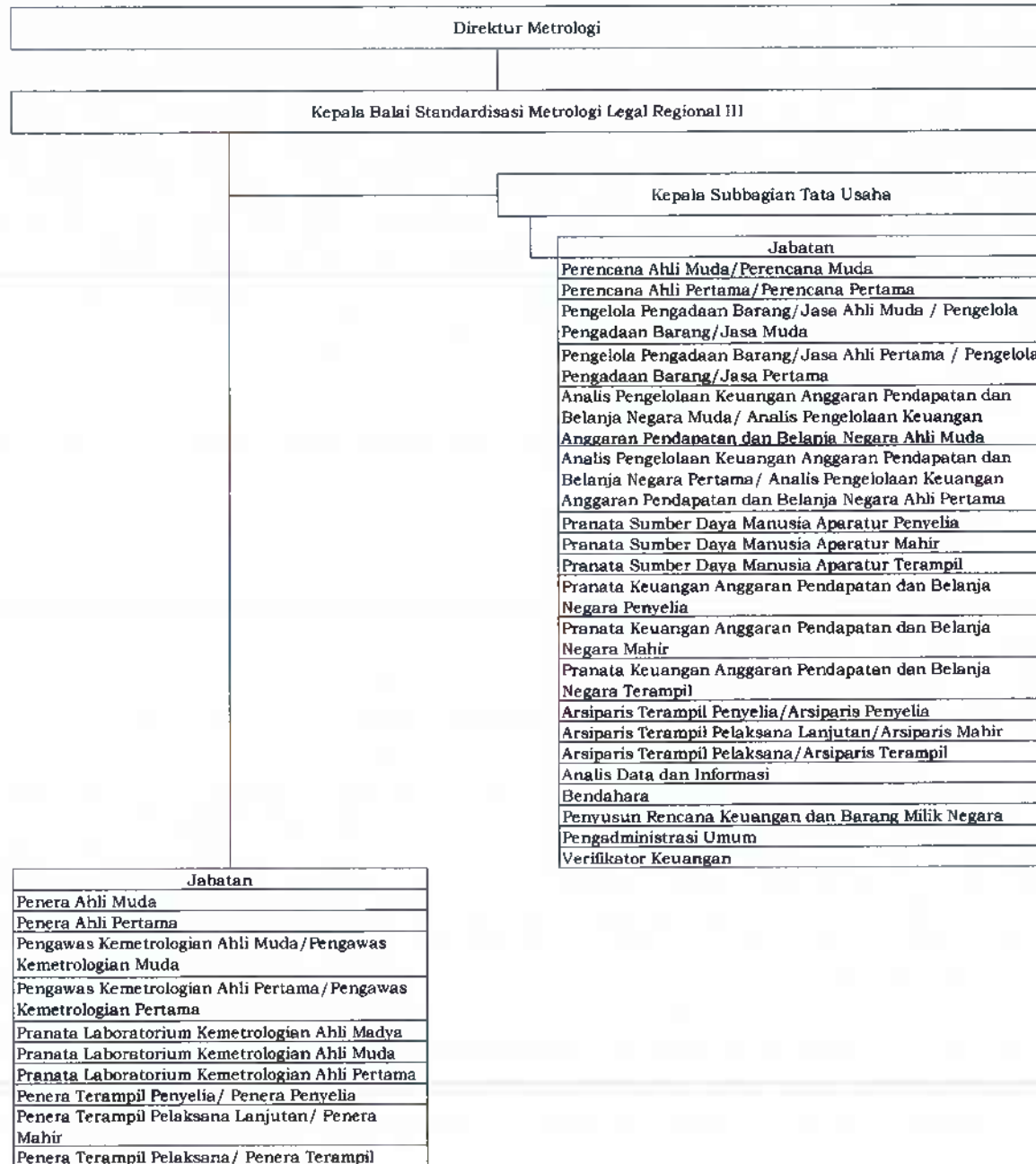

M. PETA JABATAN BALAI STANDARDISASI METROLOGI LEGAL REGIONAL IV

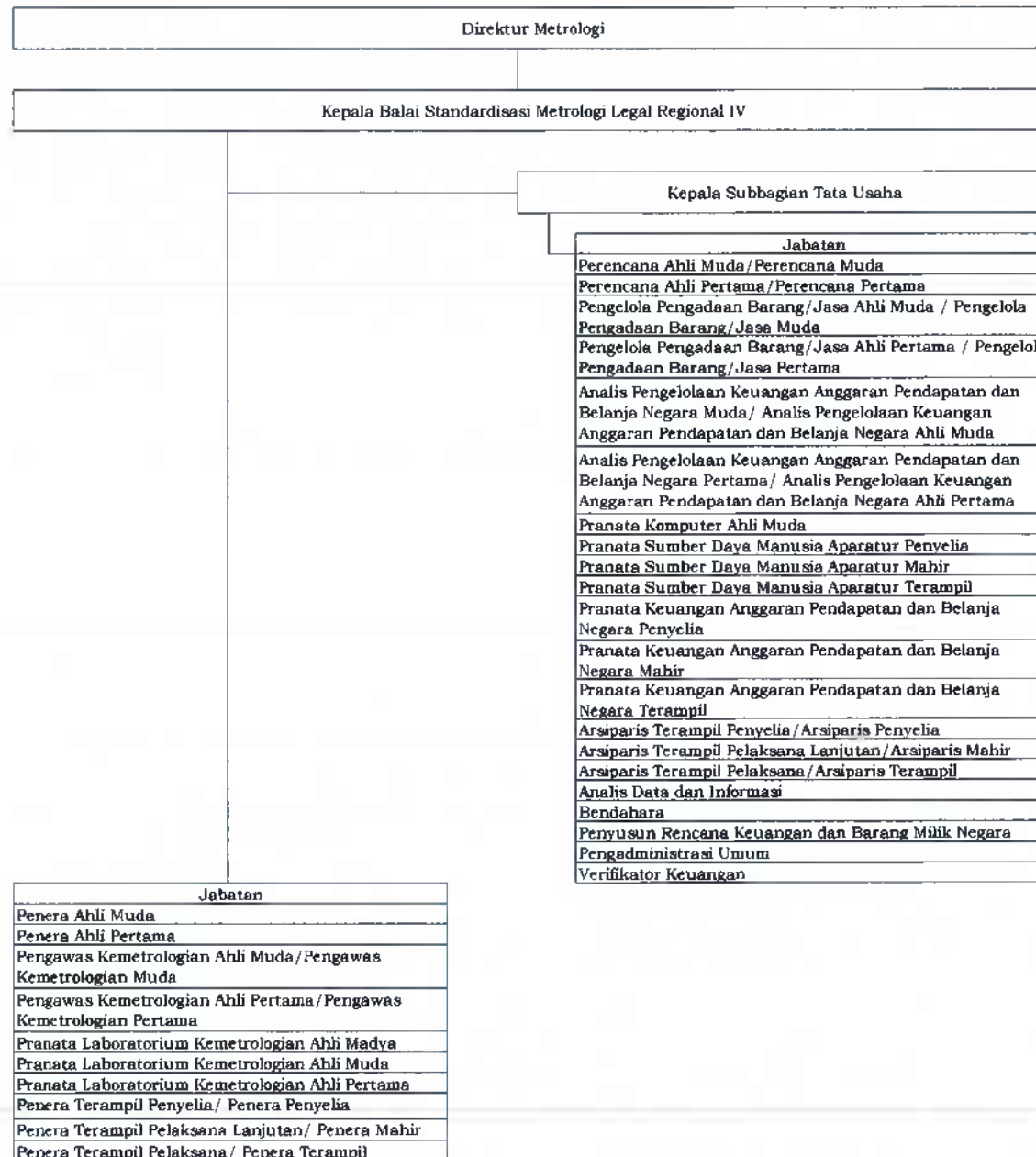

N. PETA JABATAN DIREKTORAT PENGAWASAN BARANG BEREDAR DAN JASA

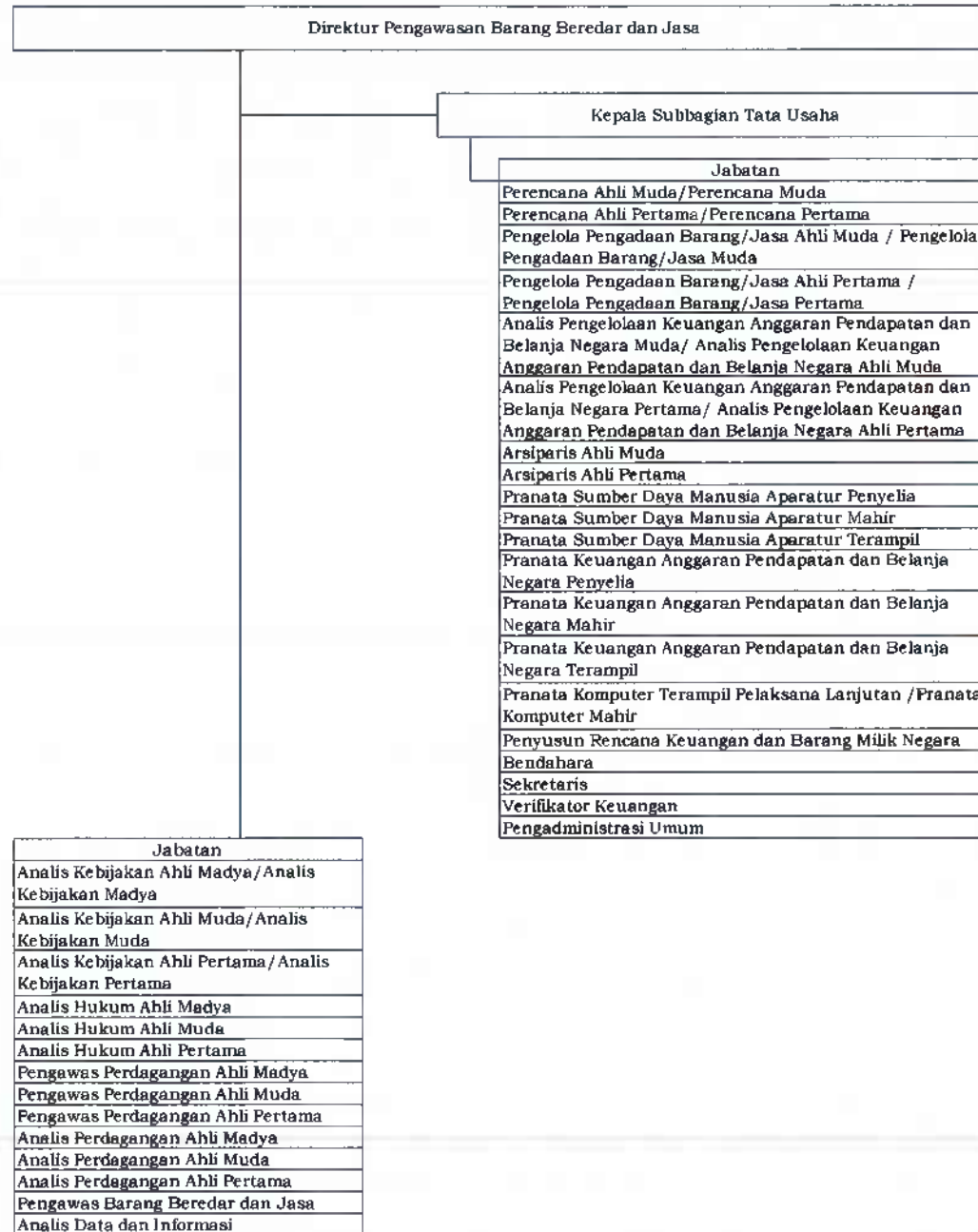

O. PETA JABATAN DIREKTORAT TERTIB NIAGA

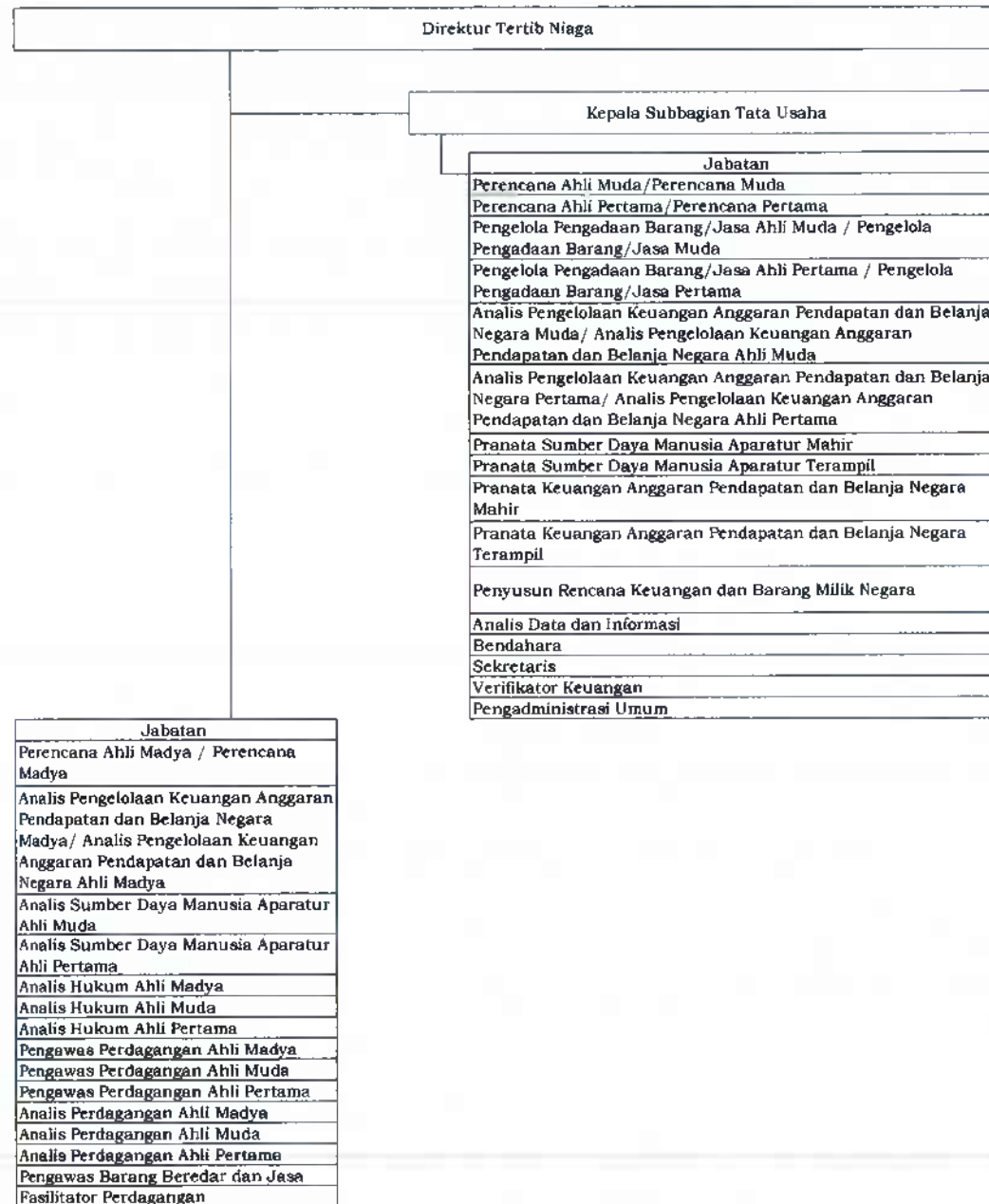

P. PETA JABATAN BALAI PENGAWASAN TERTIB NIAGA MEDAN

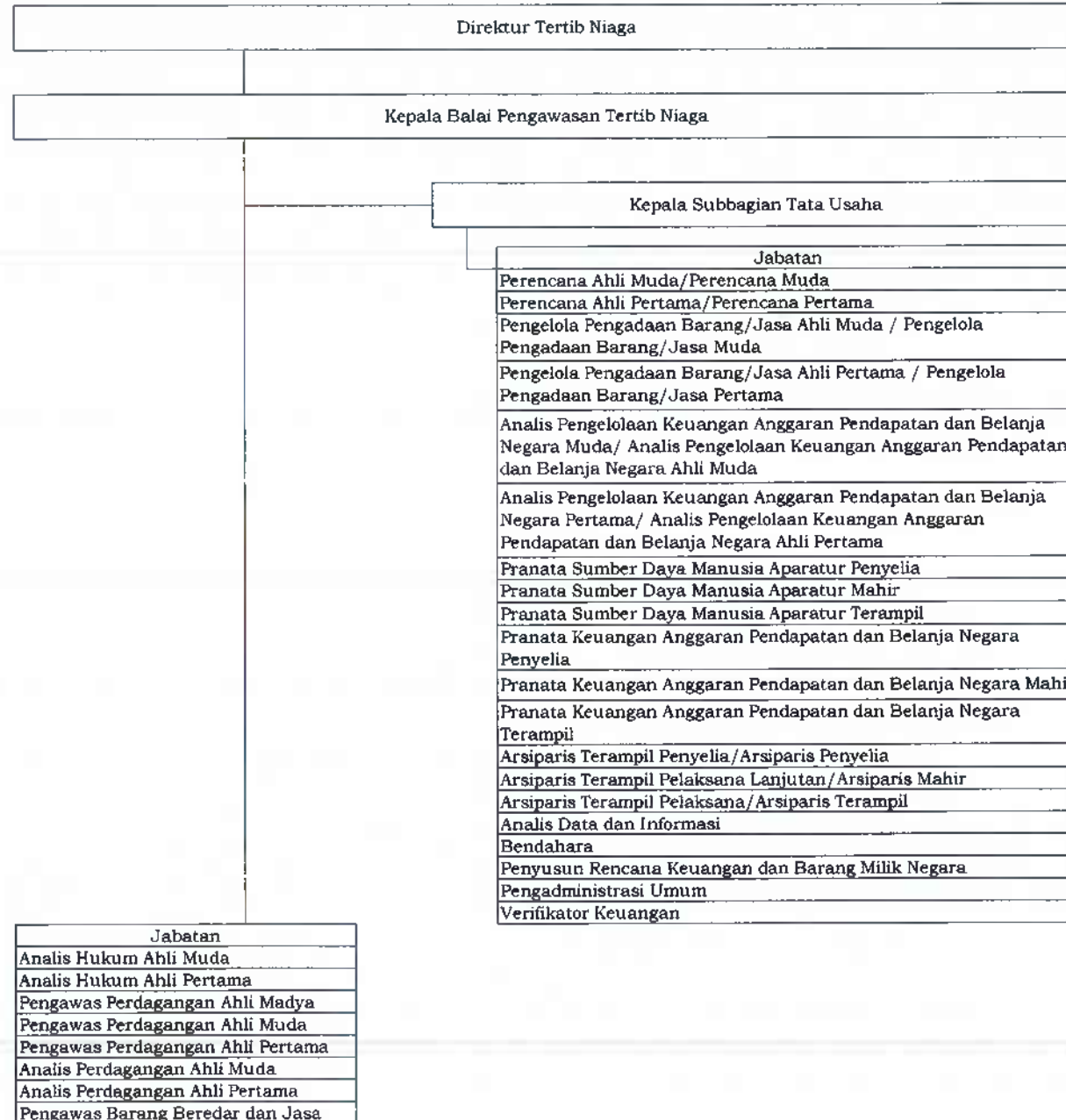

Q. PETA JABATAN BALAI PENGAWASAN TERTIB NIAGA BEKASI

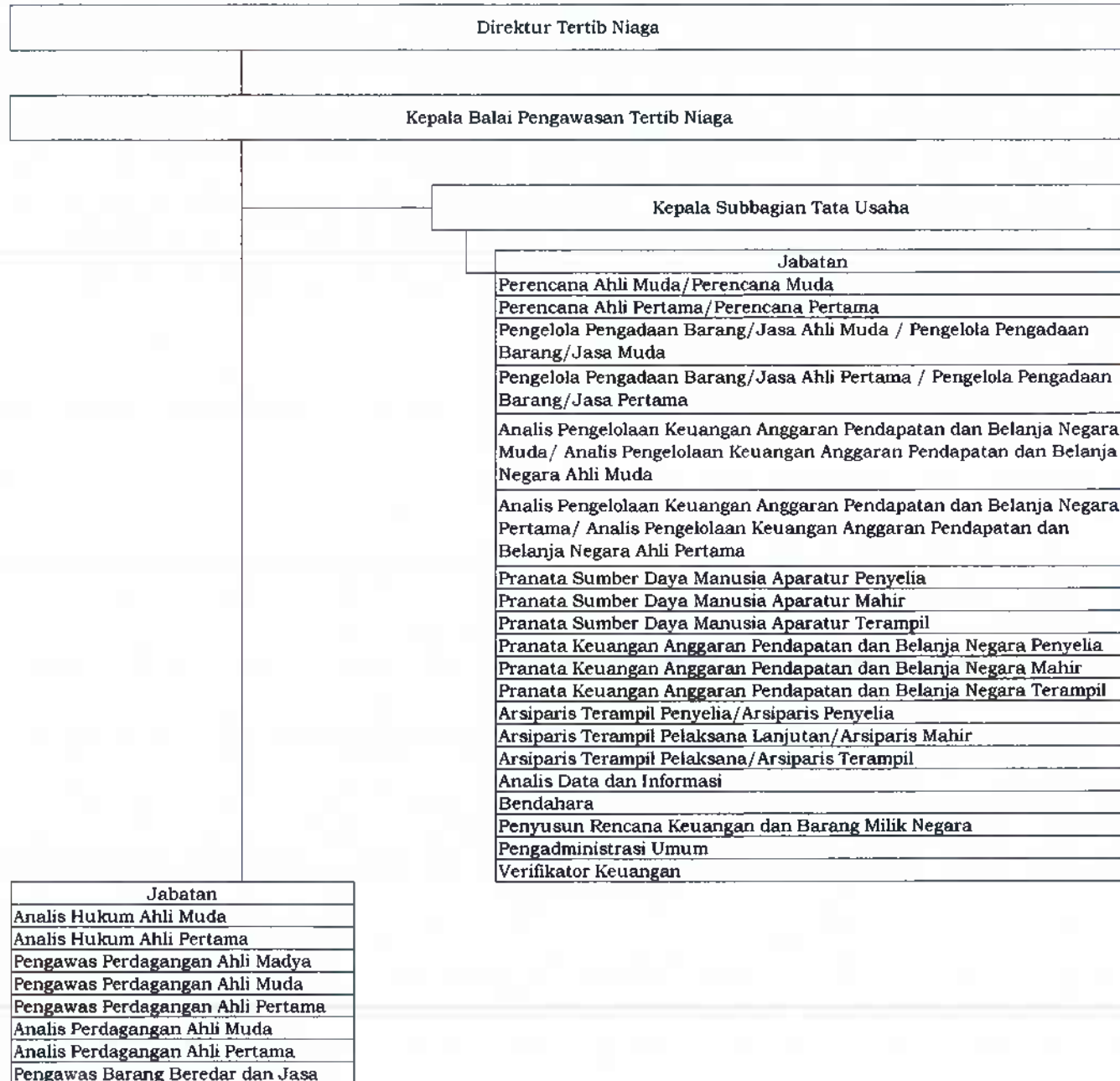

R. PETA JABATAN BALAI PENGAWASAN TERTIB NIAGA SURABAYA

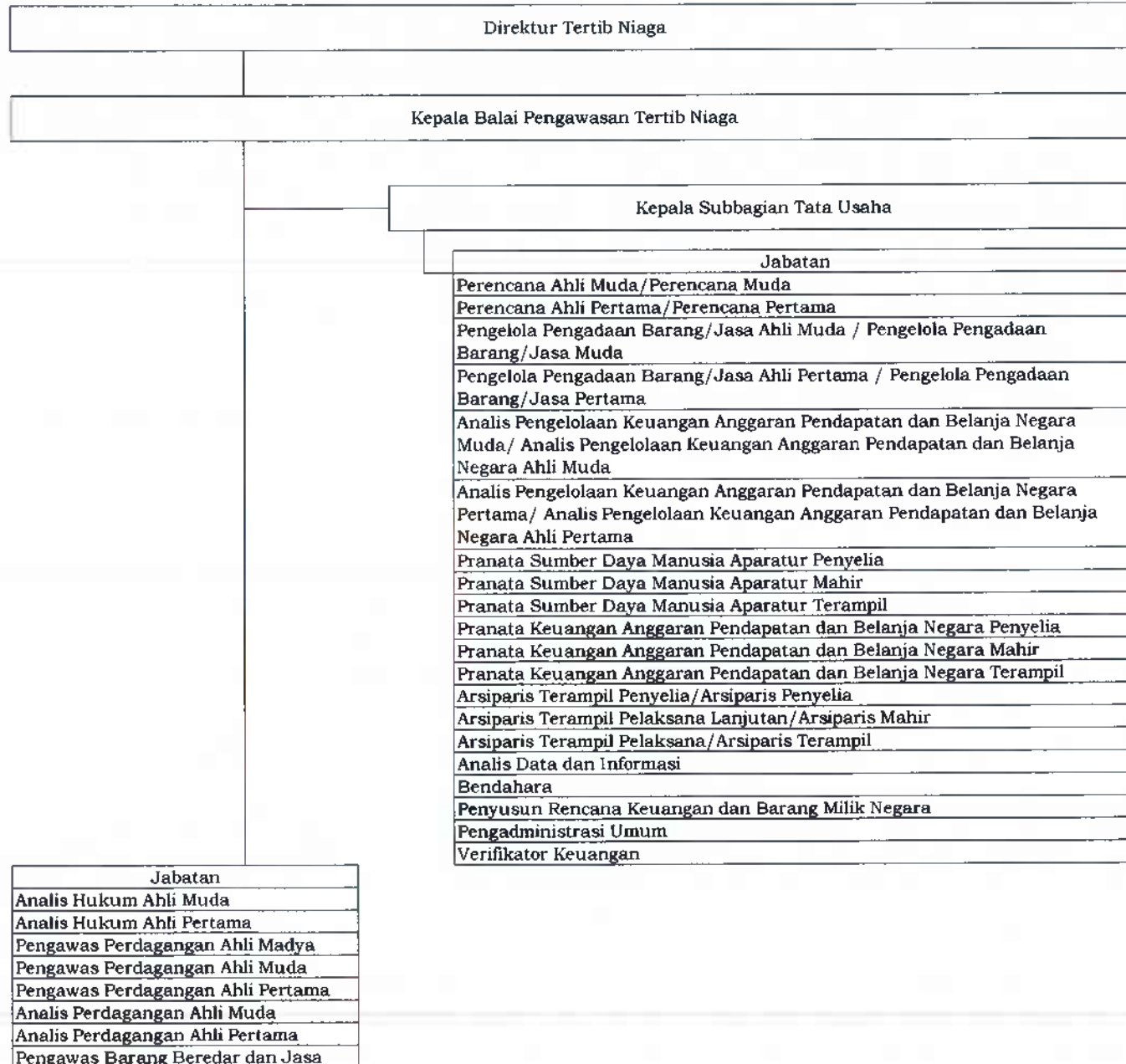

S. PETA JABATAN BALAI PENGAWASAN TERTIB NIAGA MAKASSAR

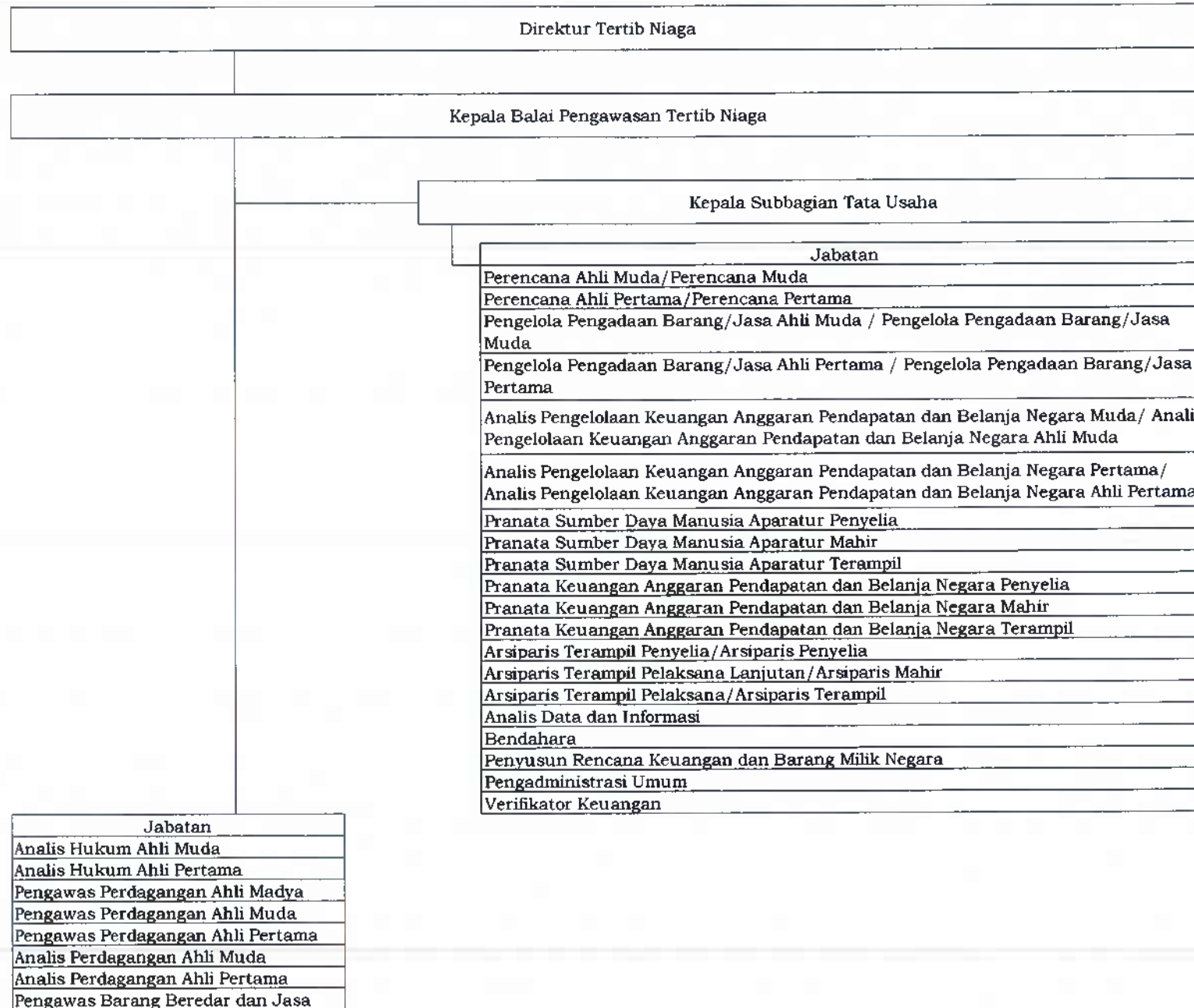

IV. PETA JABATAN DI LINGKUNGAN DIREKTORAT JENDERAL PERDAGANGAN LUAR NEGERI

A. PETA JABATAN SEKRETARIAT DIREKTORAT JENDERAL PERDAGANGAN LUAR NEGERI

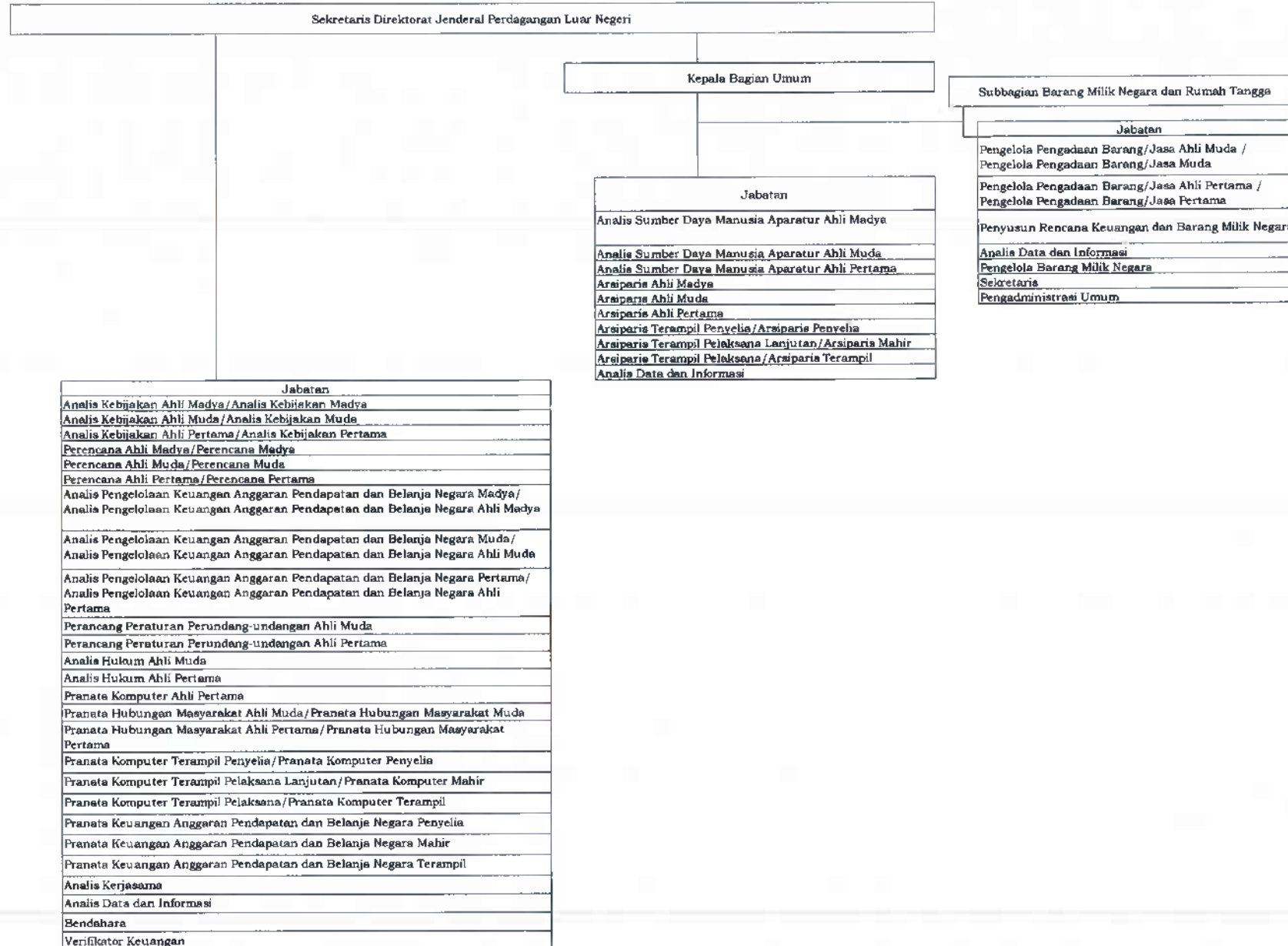

B. PETA JABATAN DIREKTORAT EKSPOR PRODUK PERTANIAN DAN KEHUTANAN

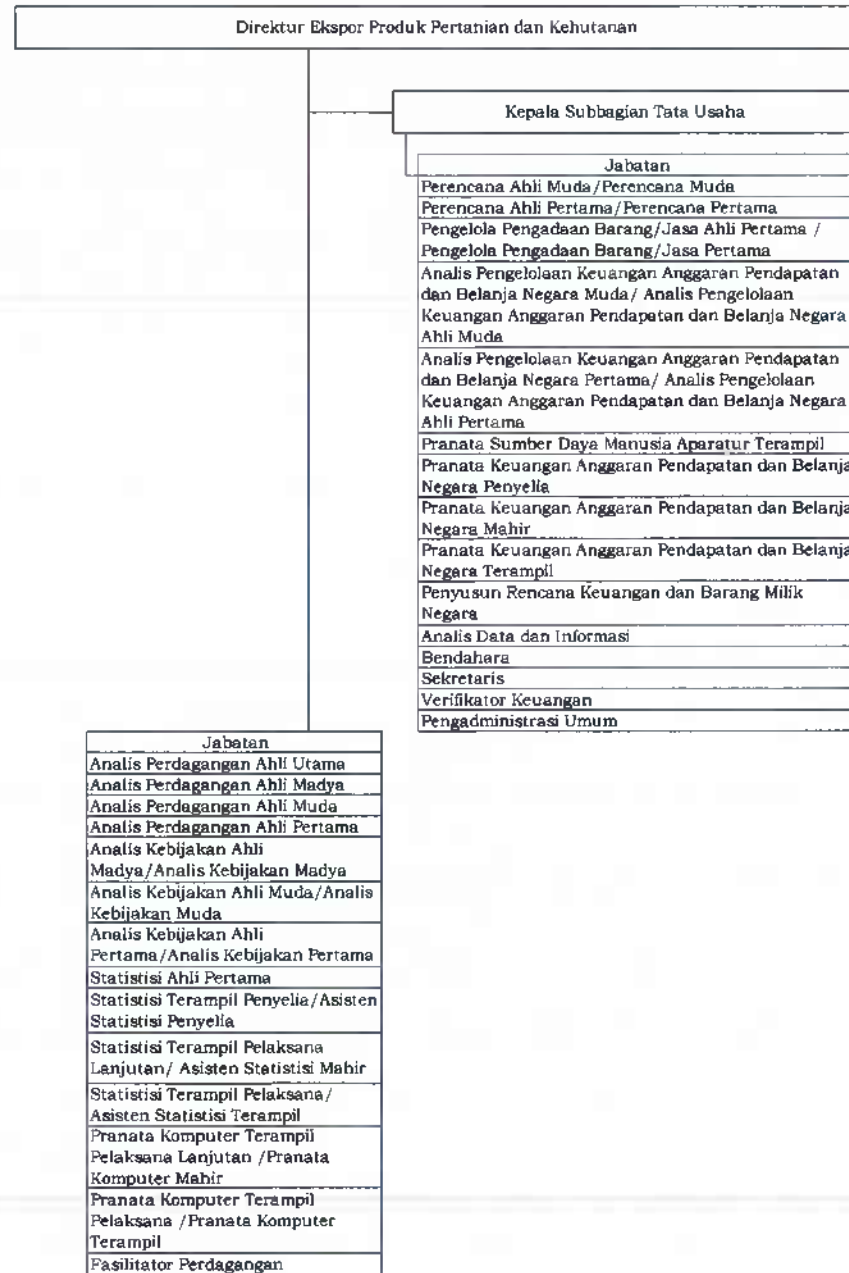

C. PETA JABATAN DIREKTORAT EKSPOR PRODUK INDUSTRI DAN PERTAMBANGAN

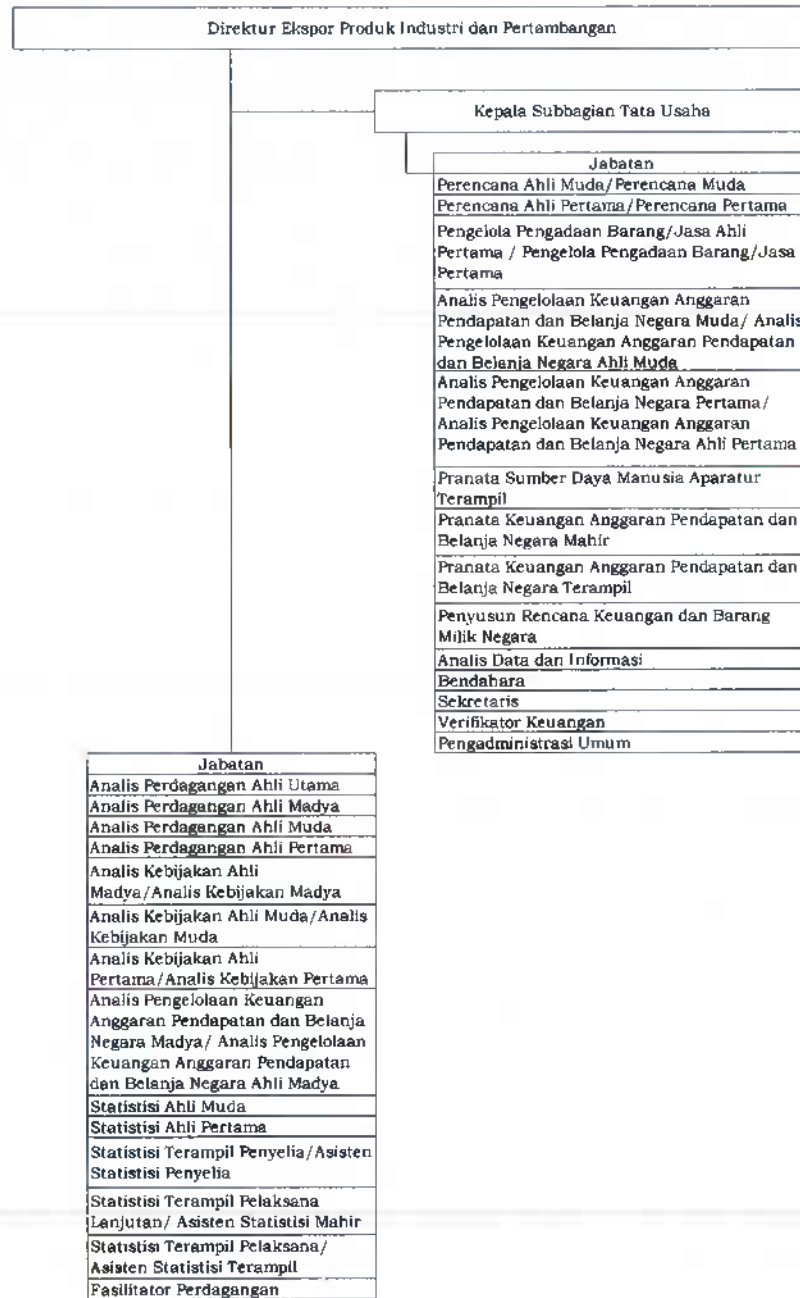

D. PETA JABATAN DIREKTORAT IMPOR

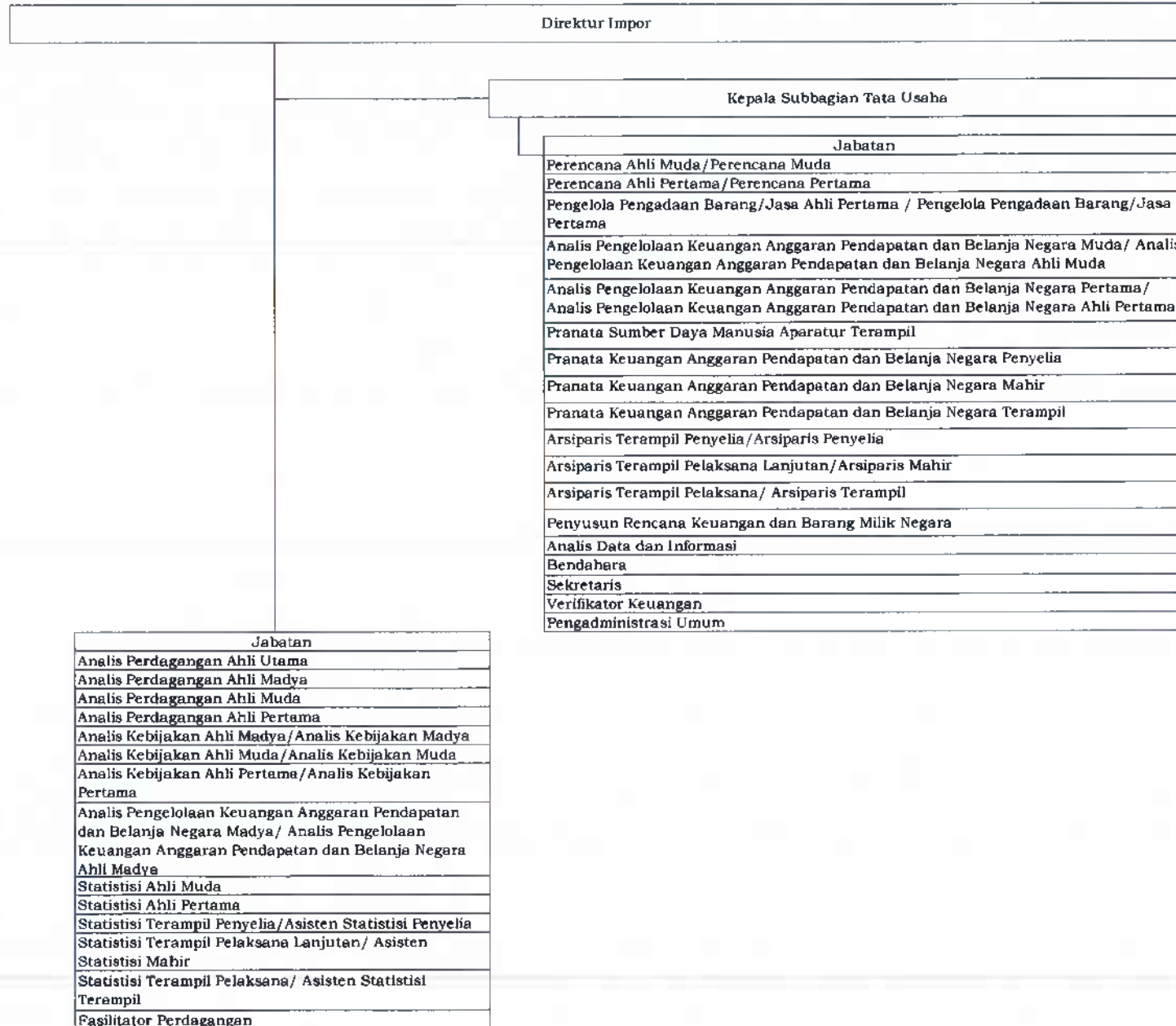

E. PETA JABATAN DIREKTORAT FASILITASI EKSPOR DAN IMPOR

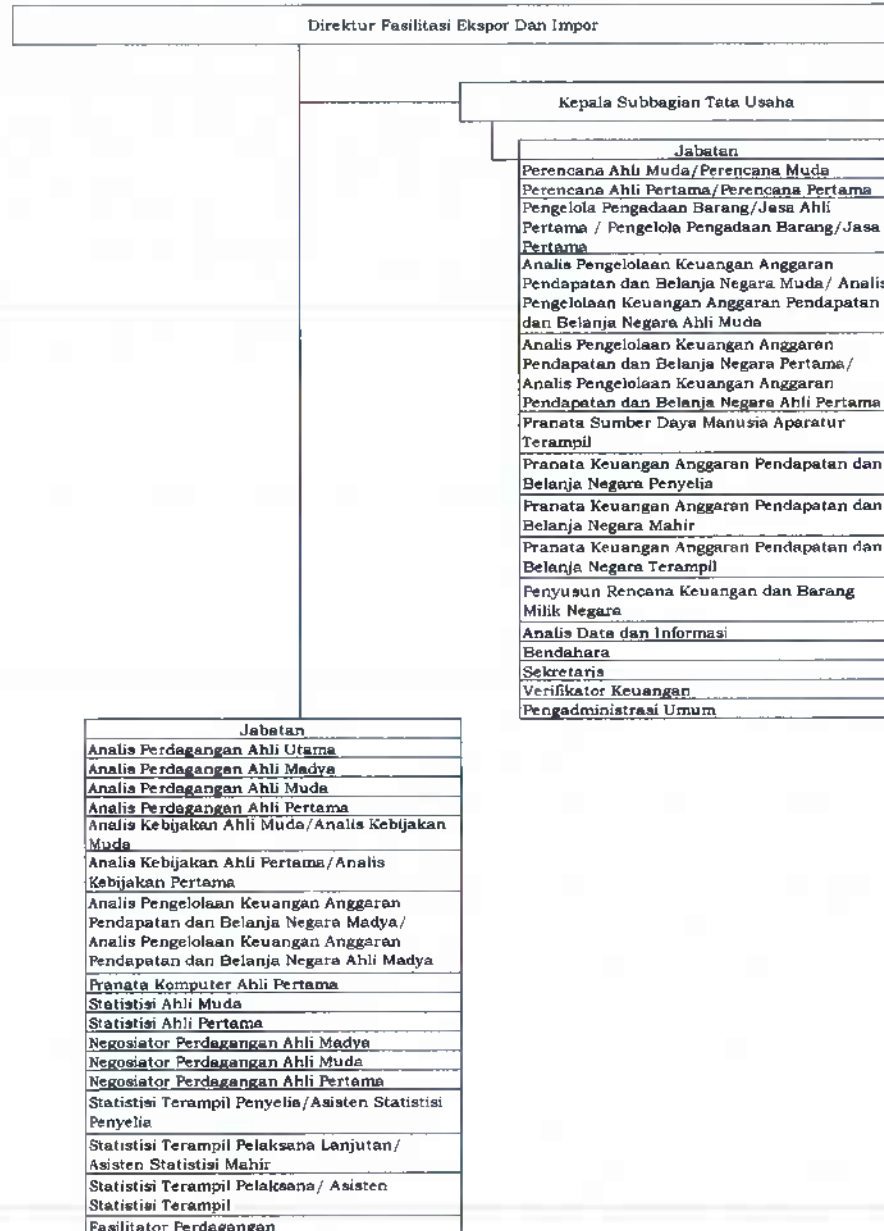

F. PETA JABATAN DIREKTORAT PENGAMANAN PERDAGANGAN

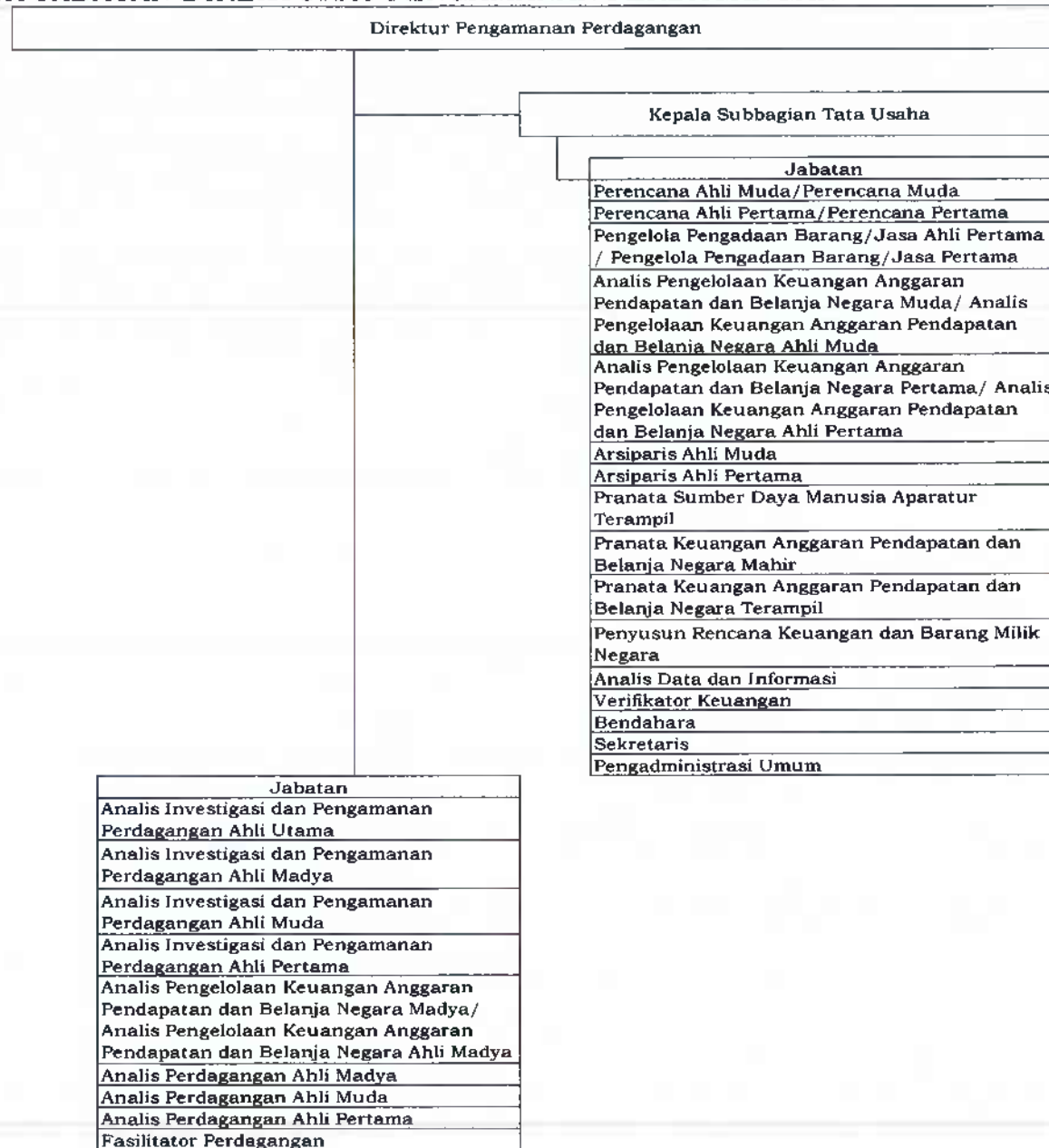

V. PETA JABATAN DI LINGKUNGAN DIREKTORAT JENDERAL PERUNDINGAN PERDAGANGAN INTERNASIONAL
A. PETA JABATAN SEKRETARIAT DIREKTORAT JENDERAL PERUNDINGAN PERDAGANGAN INTERNASIONAL

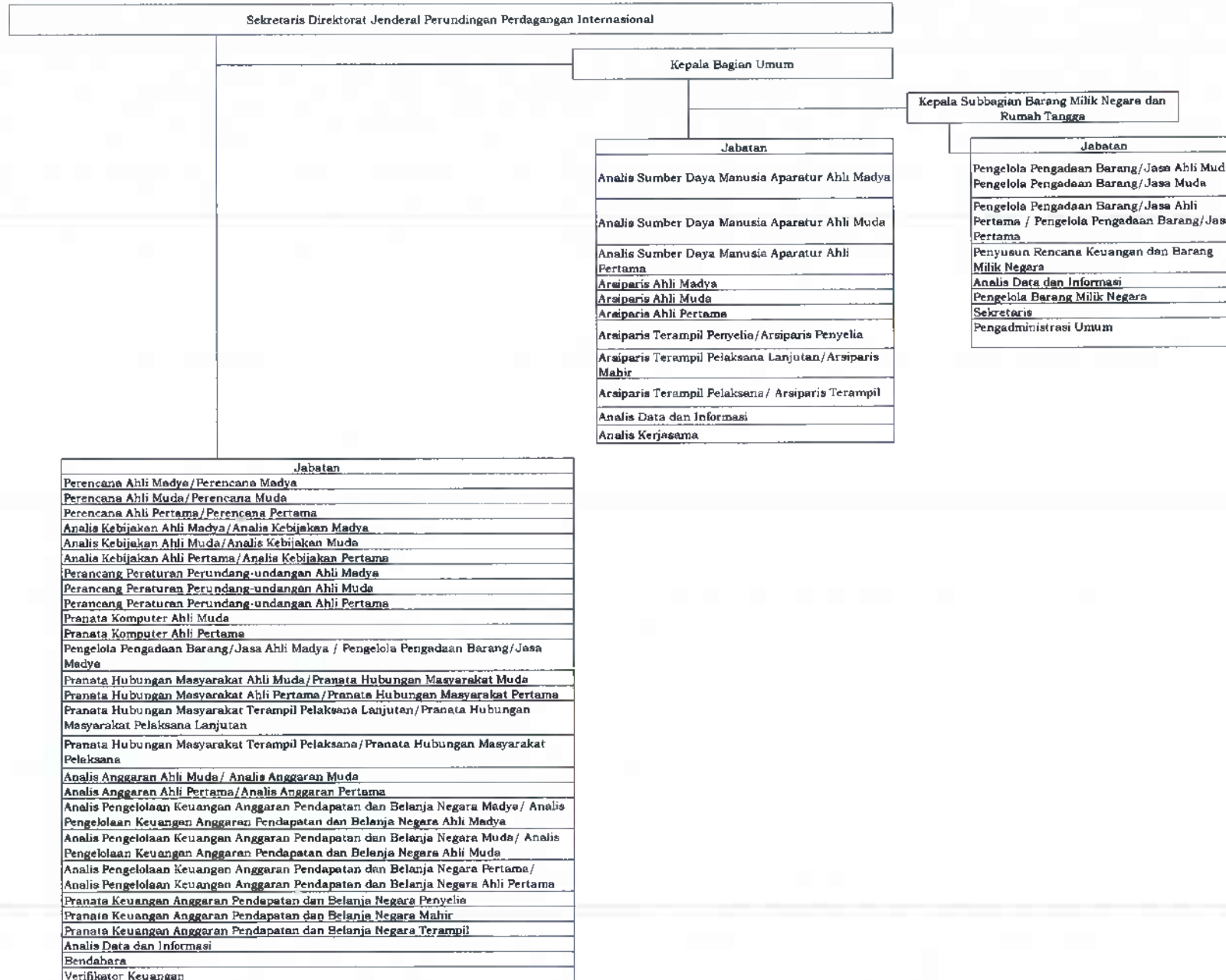

B. PETA JABATAN DIREKTORAT PERUNDINGAN ORGANISASI PERDAGANGAN DUNIA

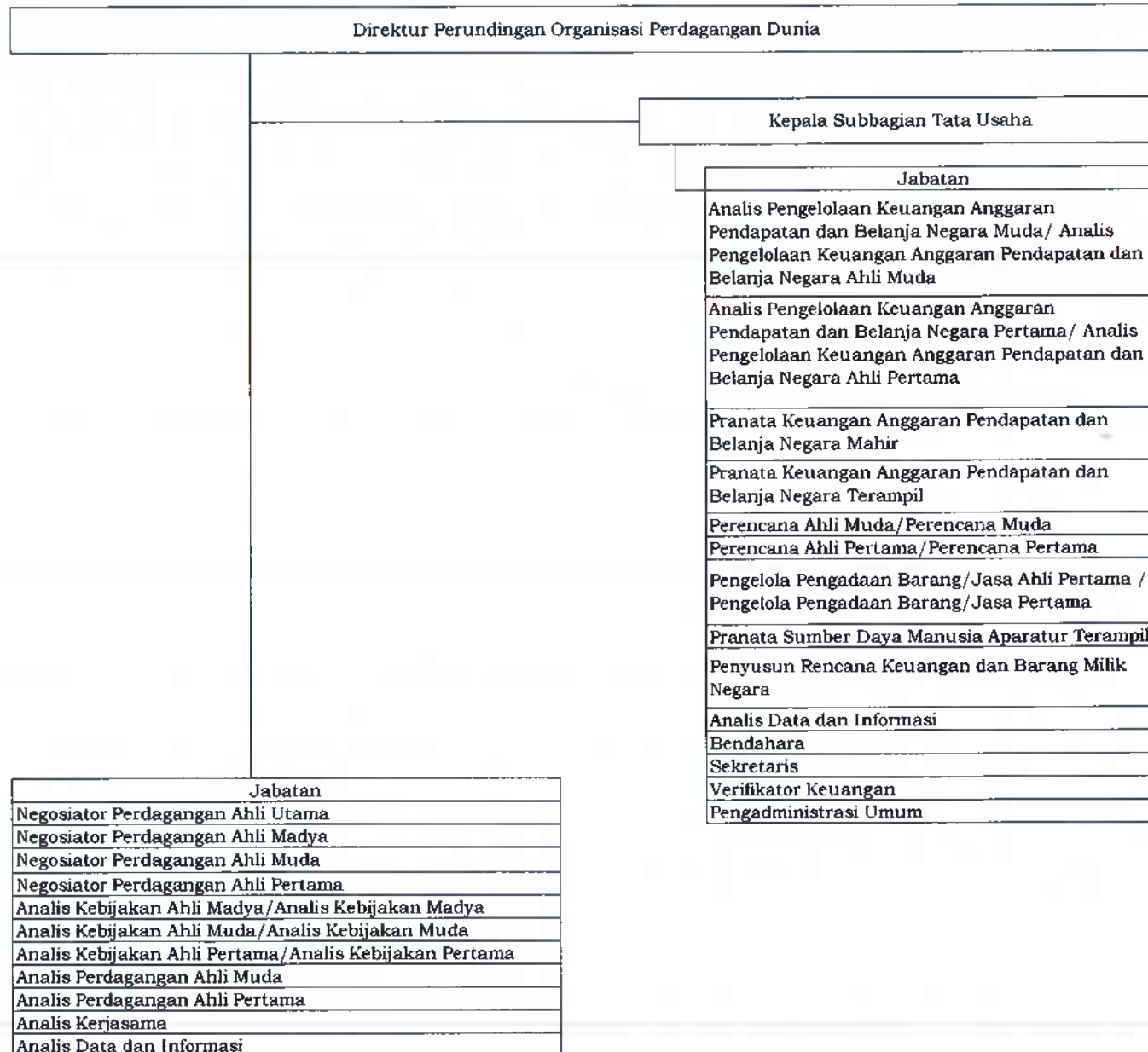

C. PETA JABATAN DIREKTORAT PERUNDINGAN ASEAN

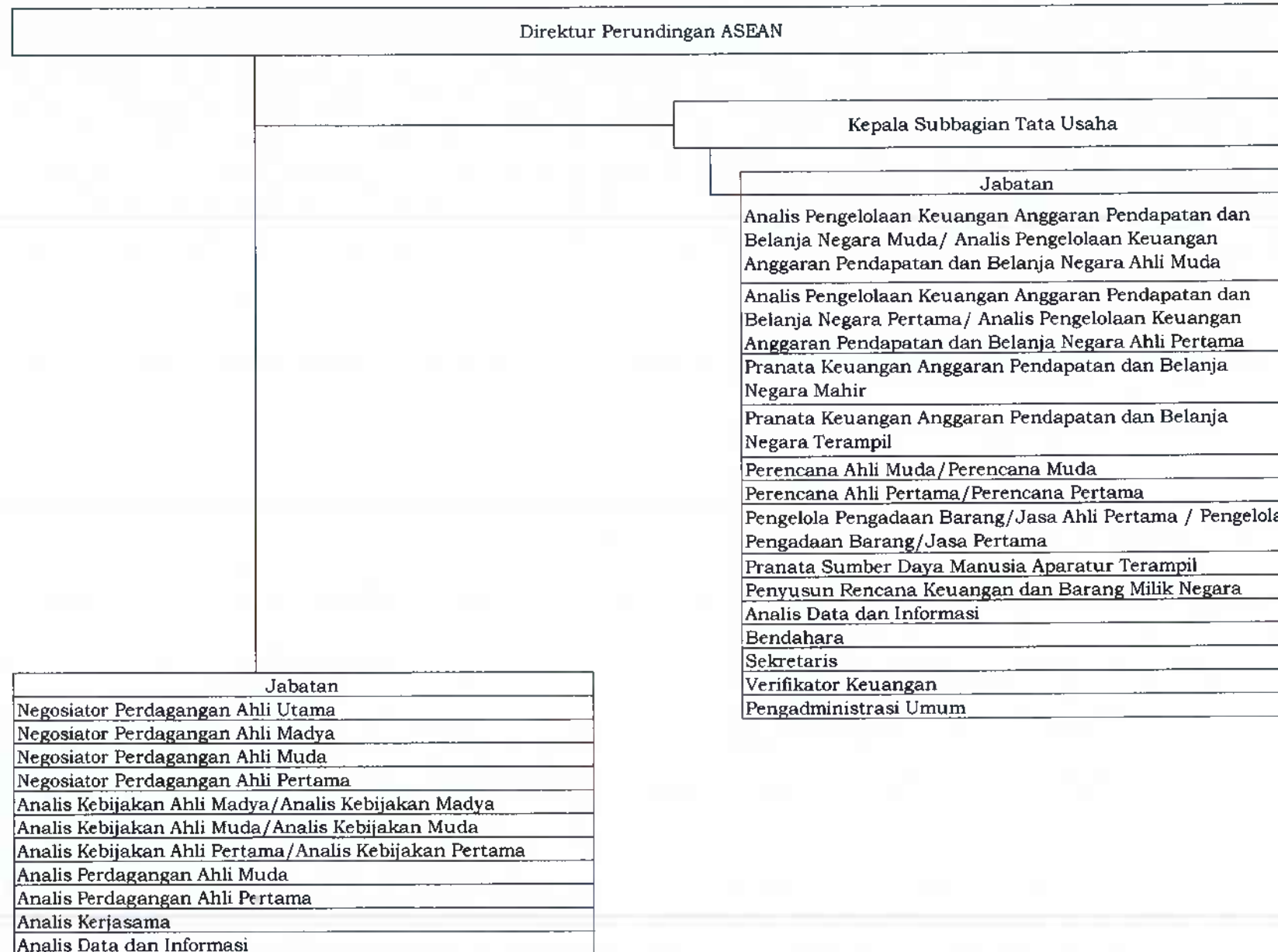

D. PETA JABATAN DIREKTORAT PERUNDINGAN ANTAR KAWASAN DAN ORGANISASI INTERNASIONAL

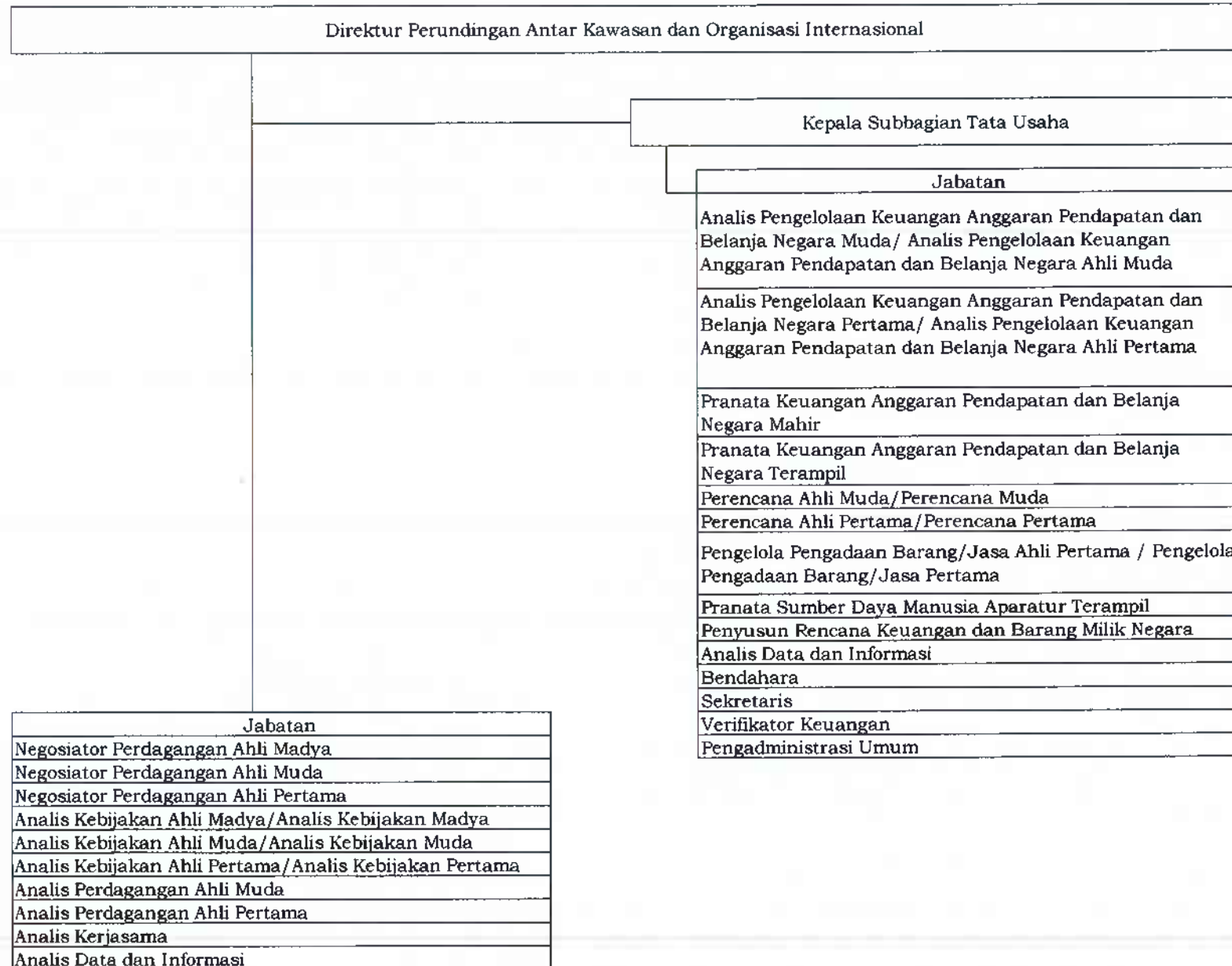

E. PETA JABATAN DIREKTORAT PERUNDINGAN BILATERAL

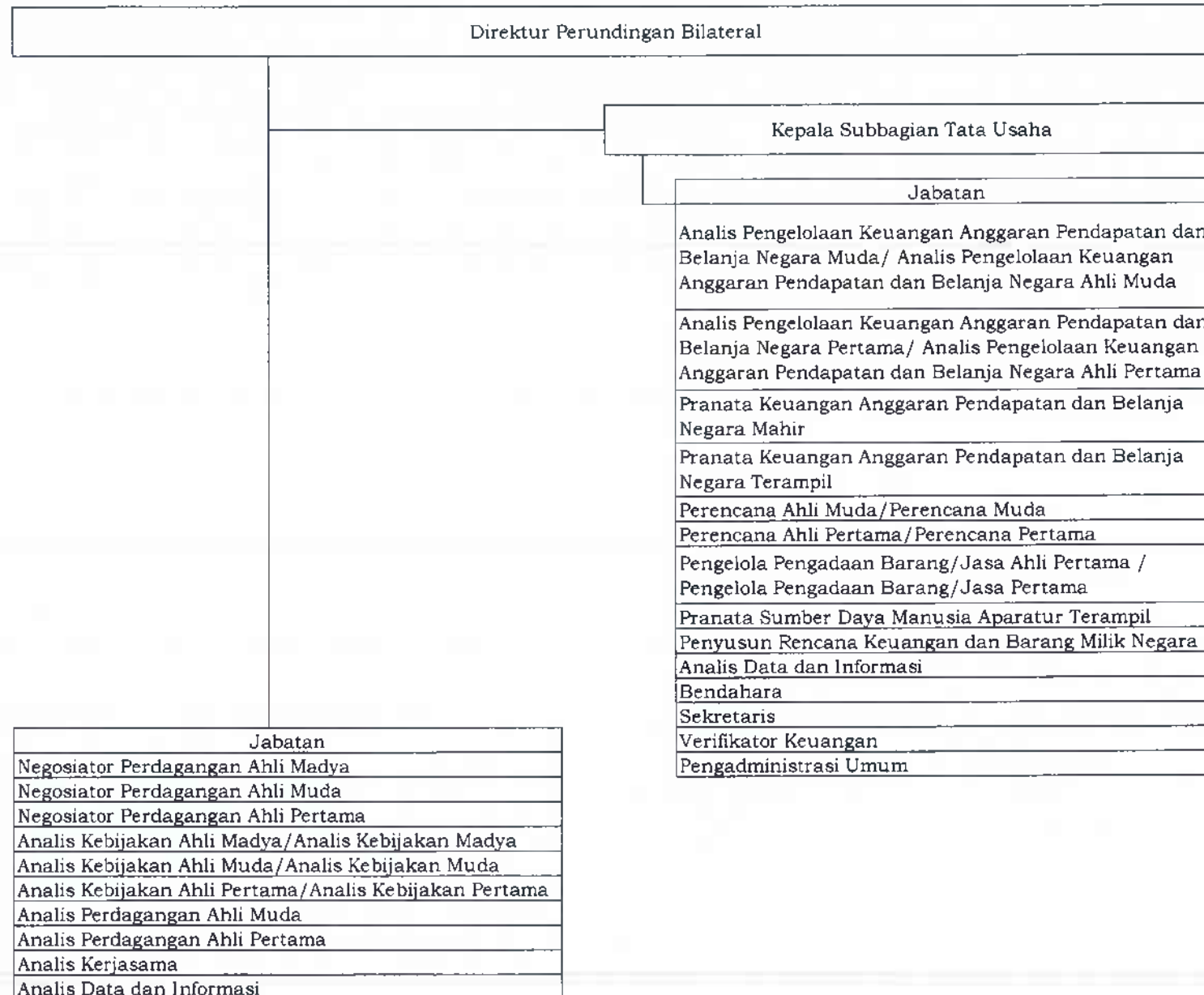

F. PETA JABATAN DIREKTORAT PERUNDINGAN PERDAGANGAN JASA

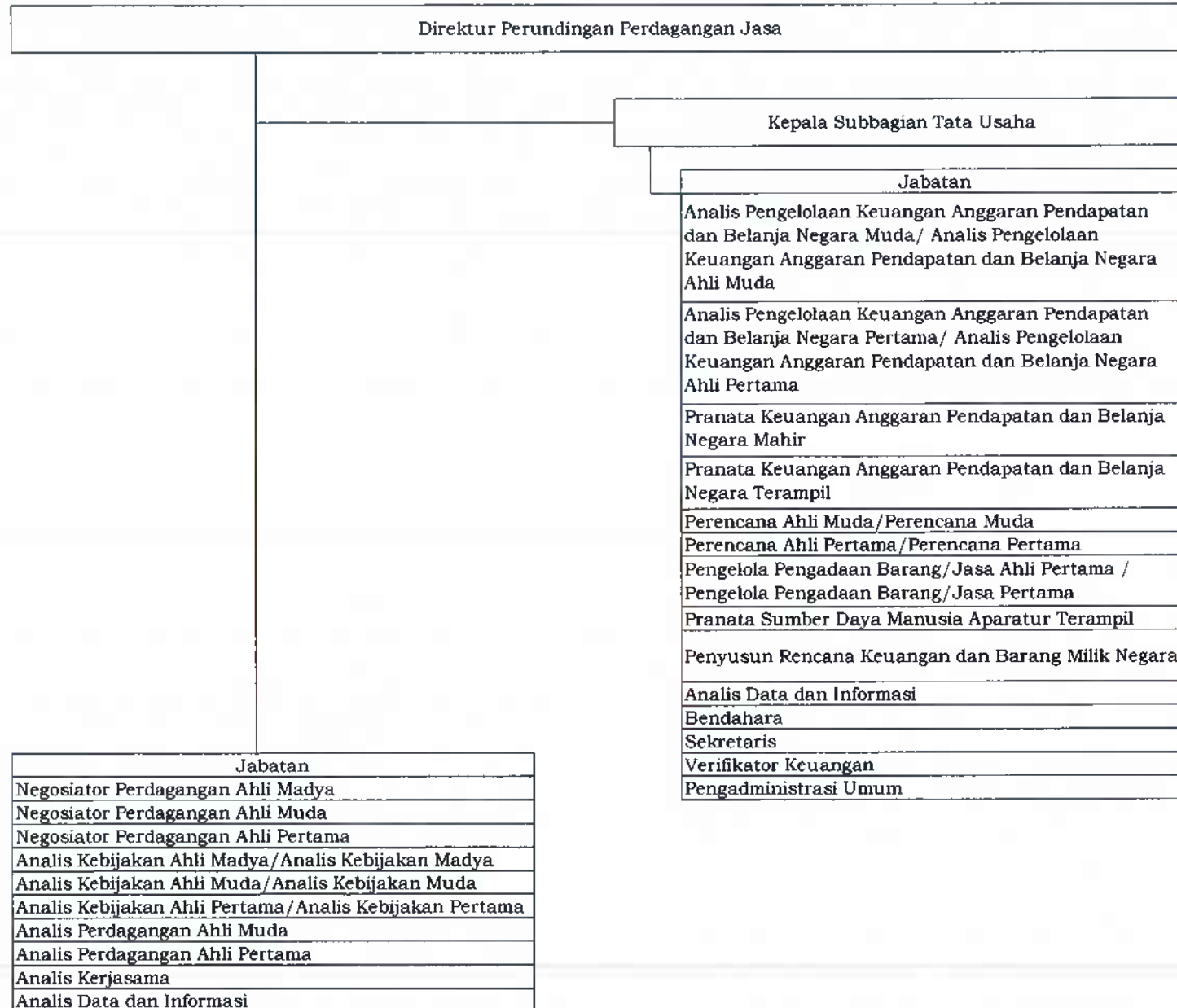

VI. PETA JABATAN DI LINGKUNGAN DIREKTORAT JENDERAL PENGEMBANGAN EKSPOR NASIONAL
A. PETA JABATAN SEKRETARIAT DIREKTORAT JENDERAL PENGEMBANGAN EKSPOR NASIONAL

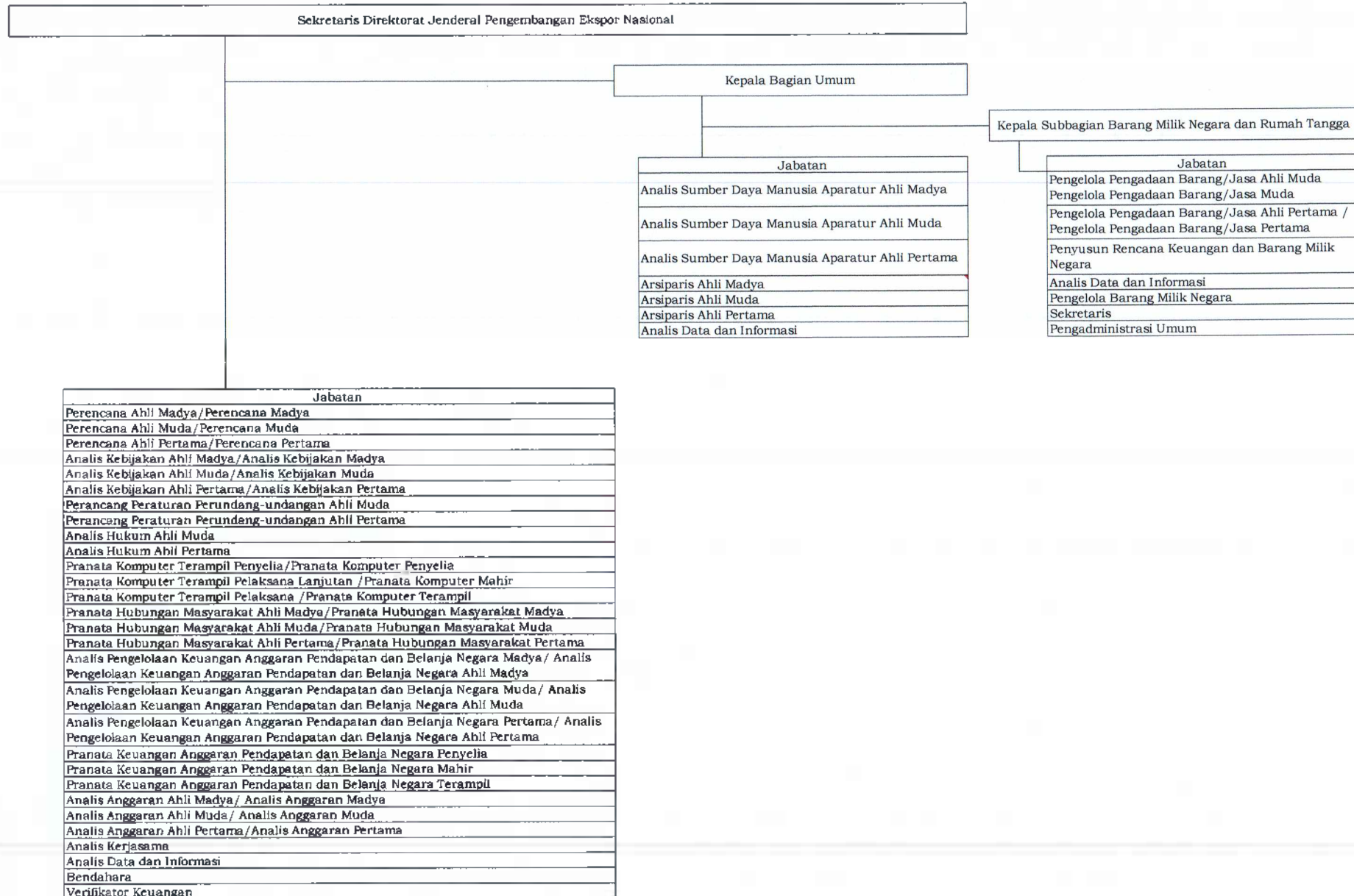

B. PETA JABATAN DIREKTORAT PENGEMBANGAN PASAR DAN INFORMASI EKSPOR

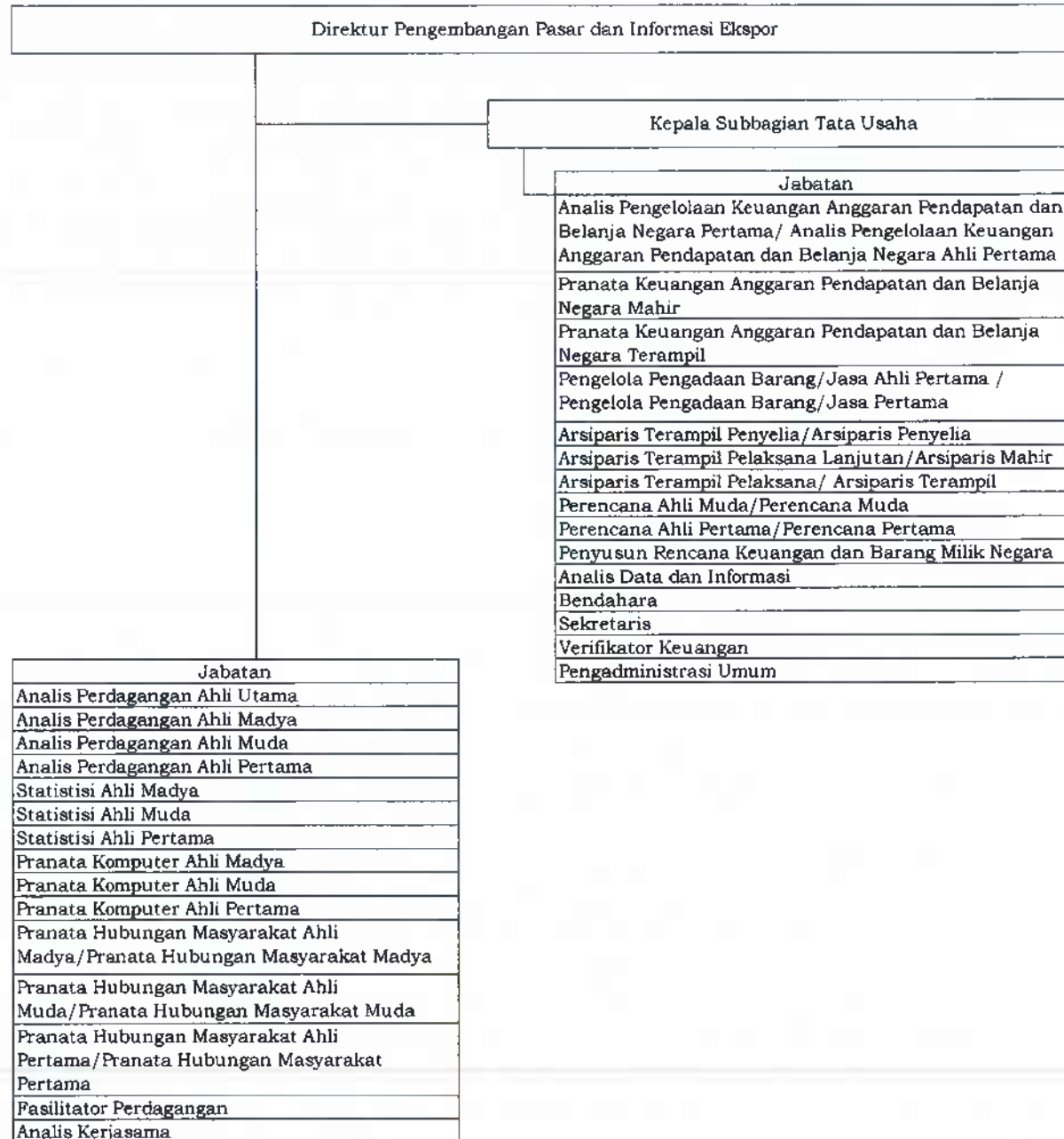

C. PETA JABATAN DIREKTORAT PENGEMBANGAN EKSPOR PRODUK MANUFAKTUR

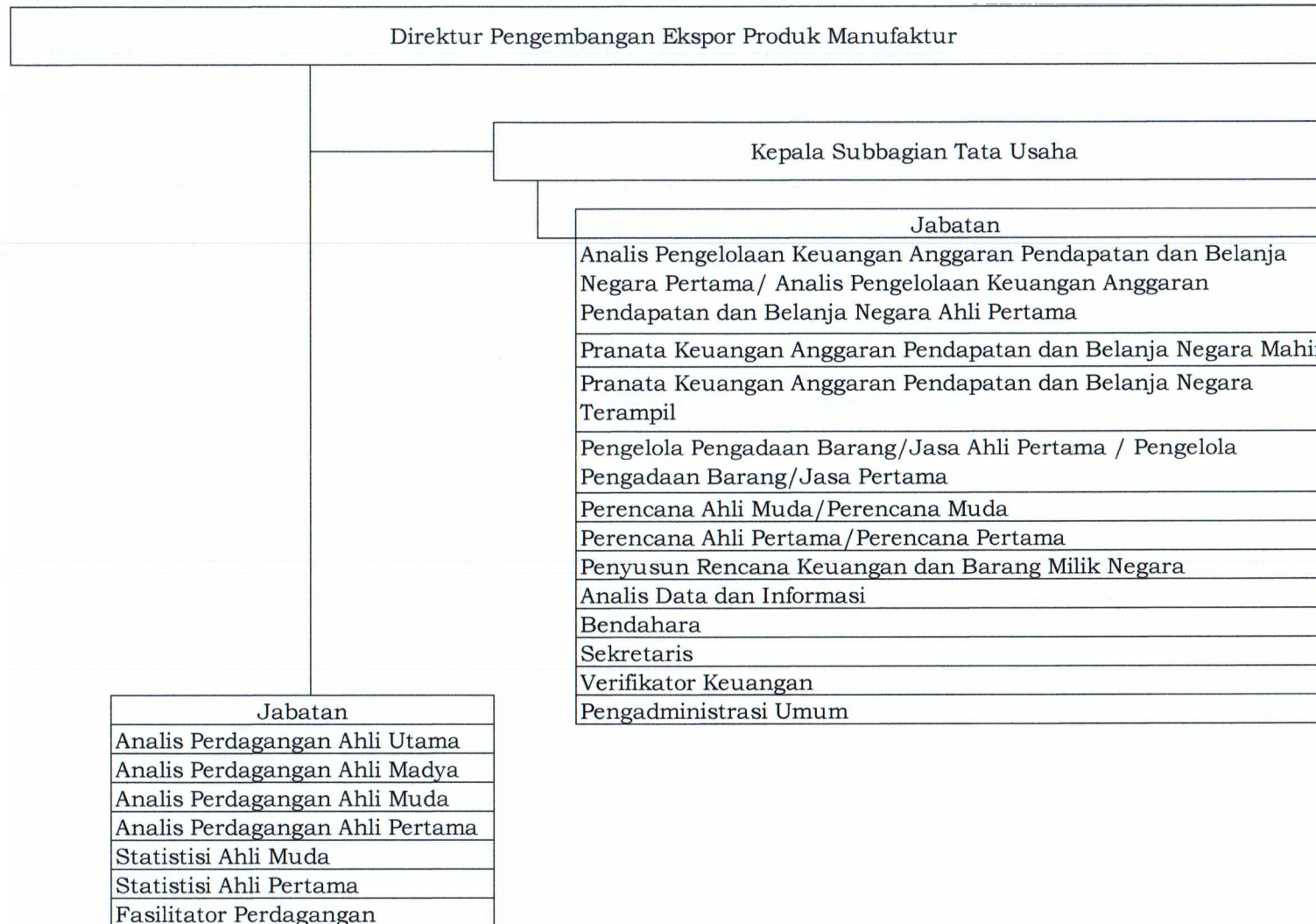

D. PETA JABATAN DIREKTORAT PENGEMBANGAN EKSPOR JASA DAN PRODUK KREATIF

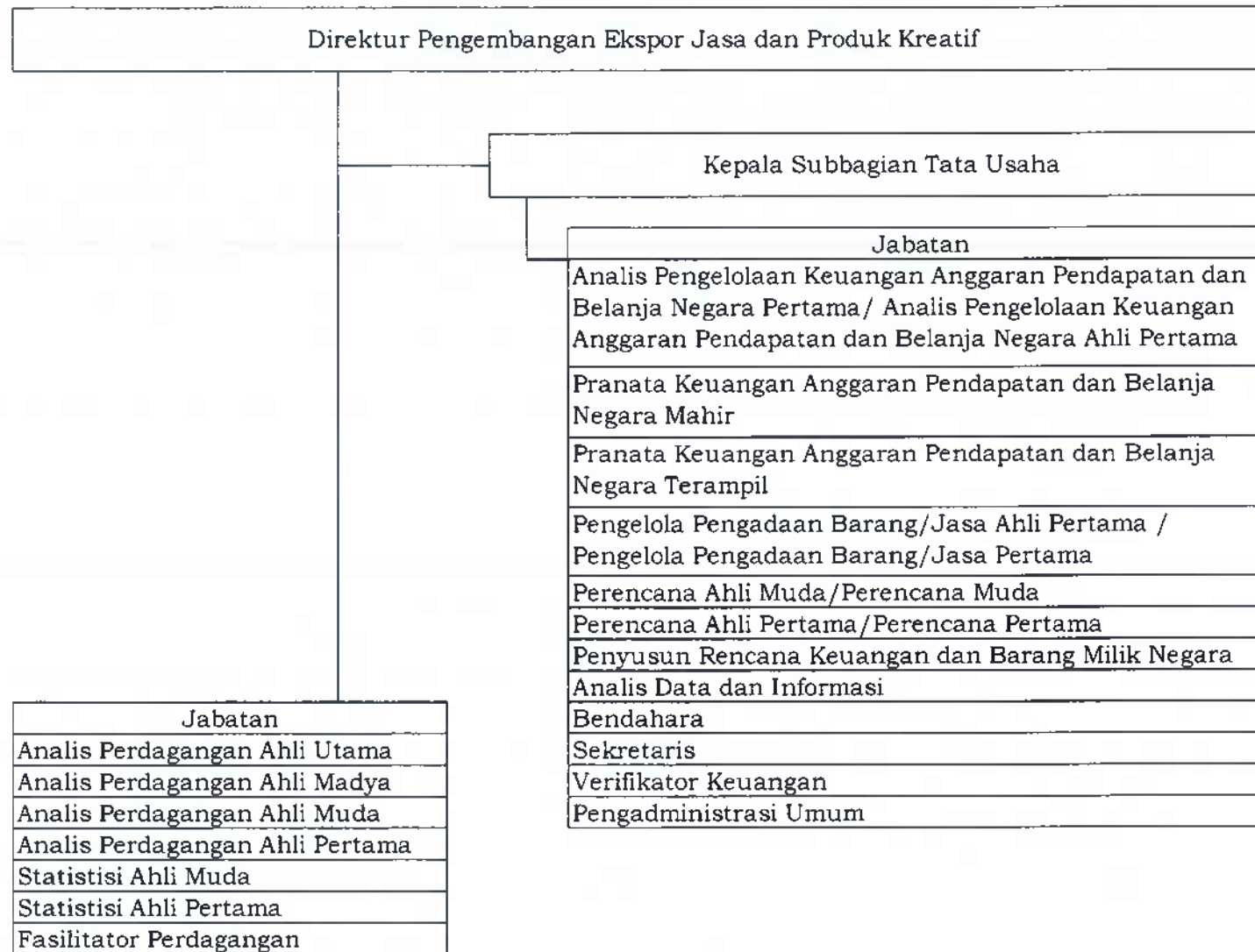

E. PETA JABATAN DIREKTORAT PENGEMBANGAN EKSPOR PRODUK PRIMER

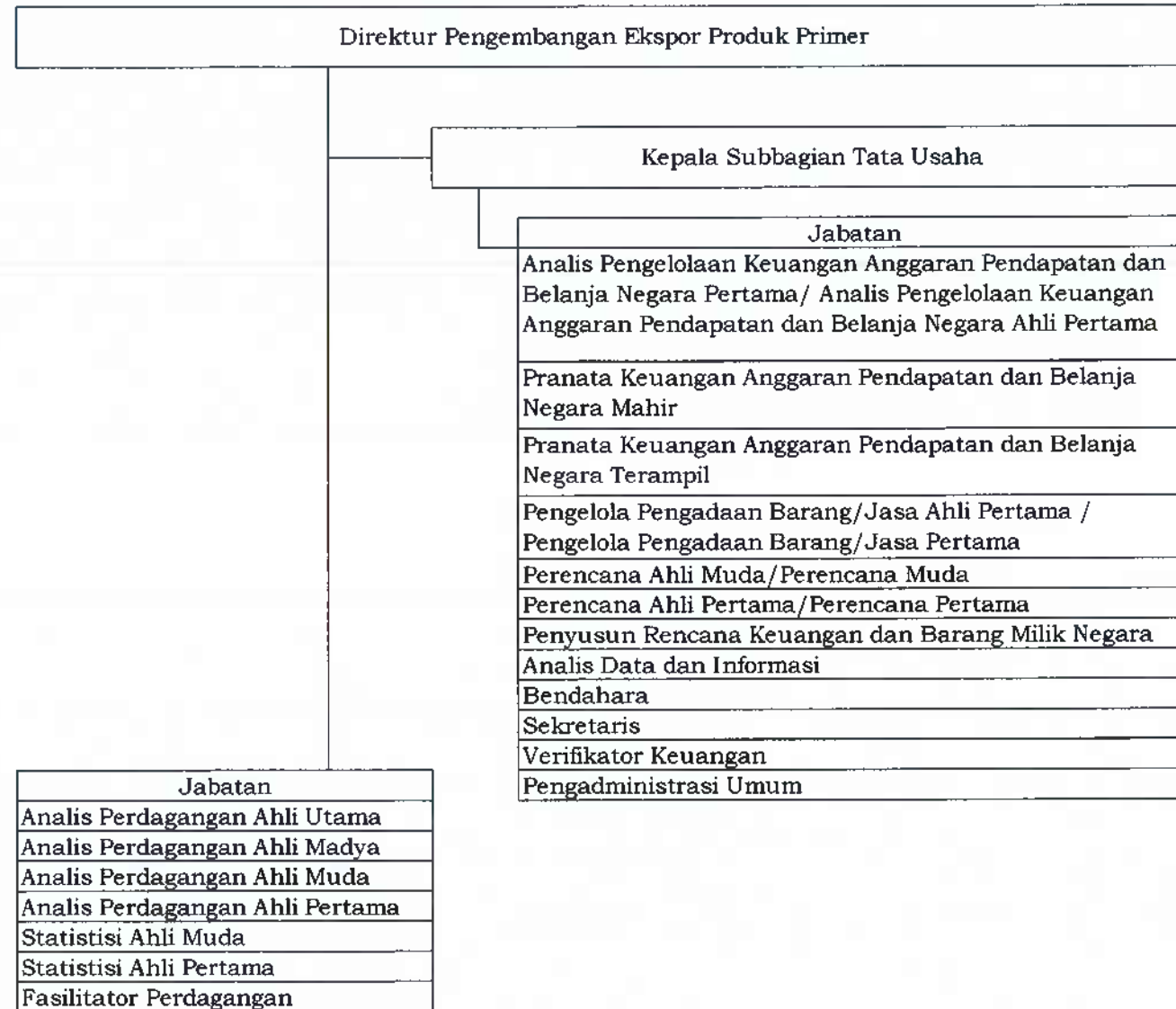

VII. PETA JABATAN DI LINGKUNGAN INSPEKTORAT JENDERAL
A. PETA JABATAN SEKRETARIAT INSPEKTORAT JENDERAL

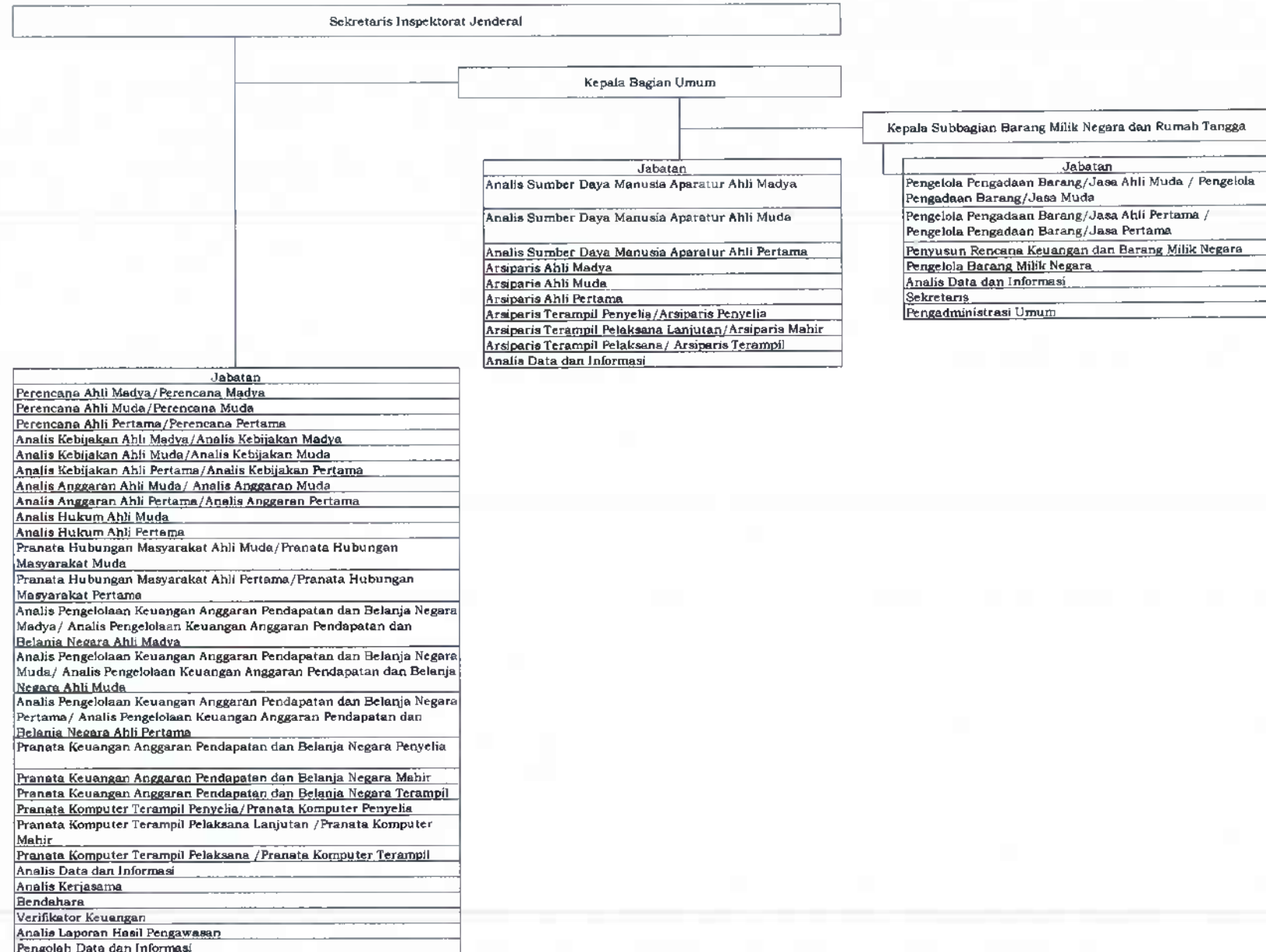

B. PETA JABATAN INSPEKTORAT I

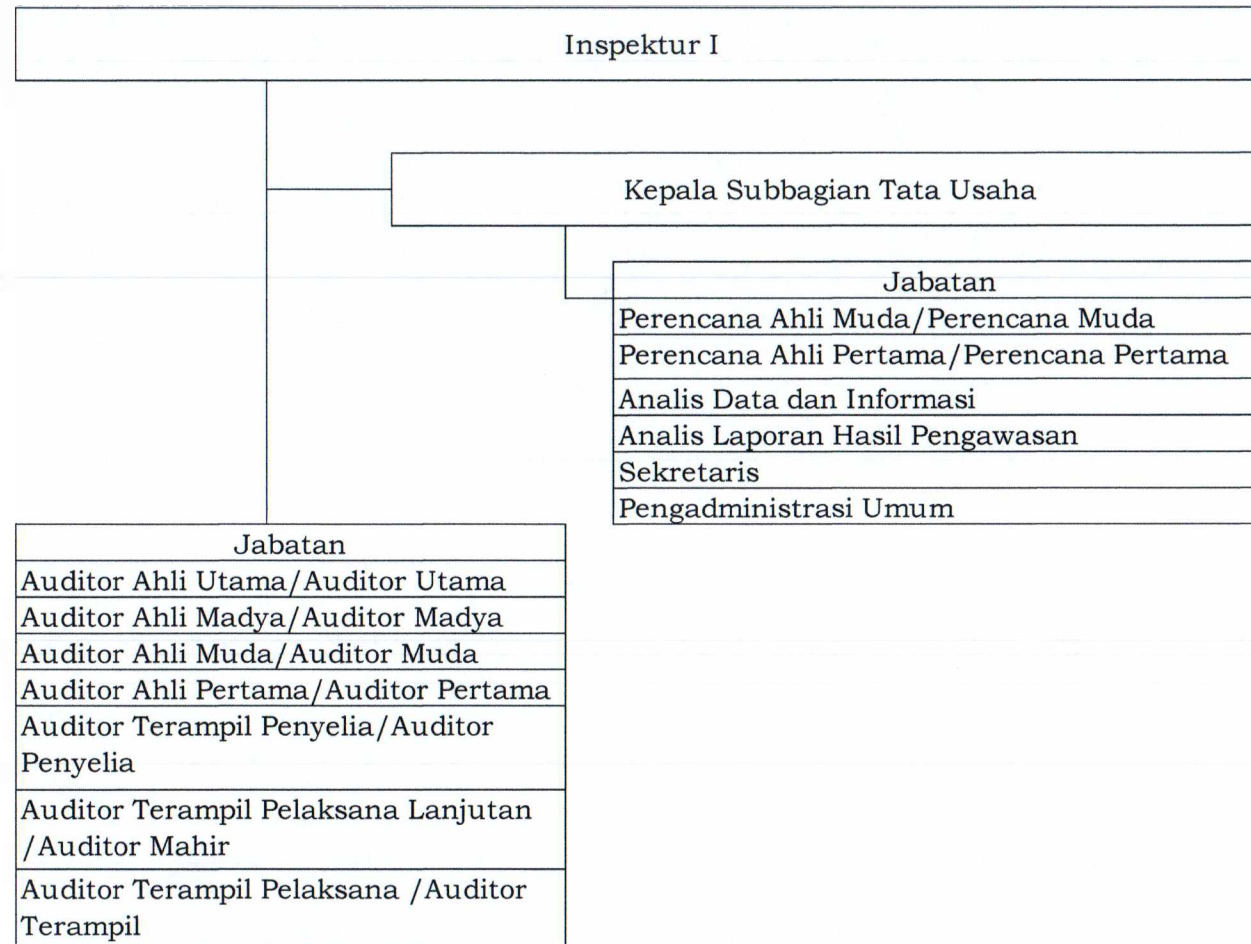

C. PETA JABATAN INSPEKTORAT II

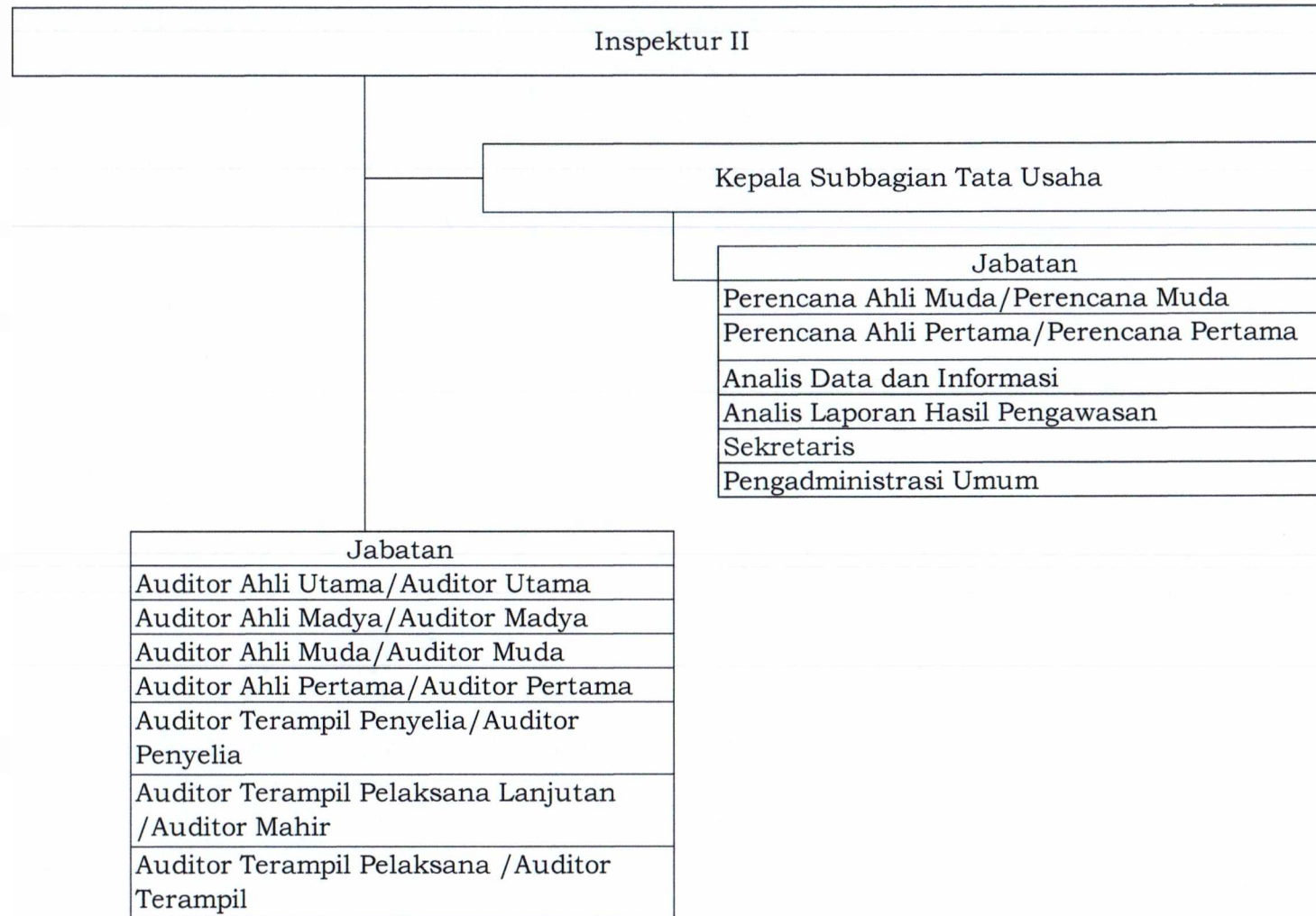

D. PETA JABATAN INSPEKTORAT III

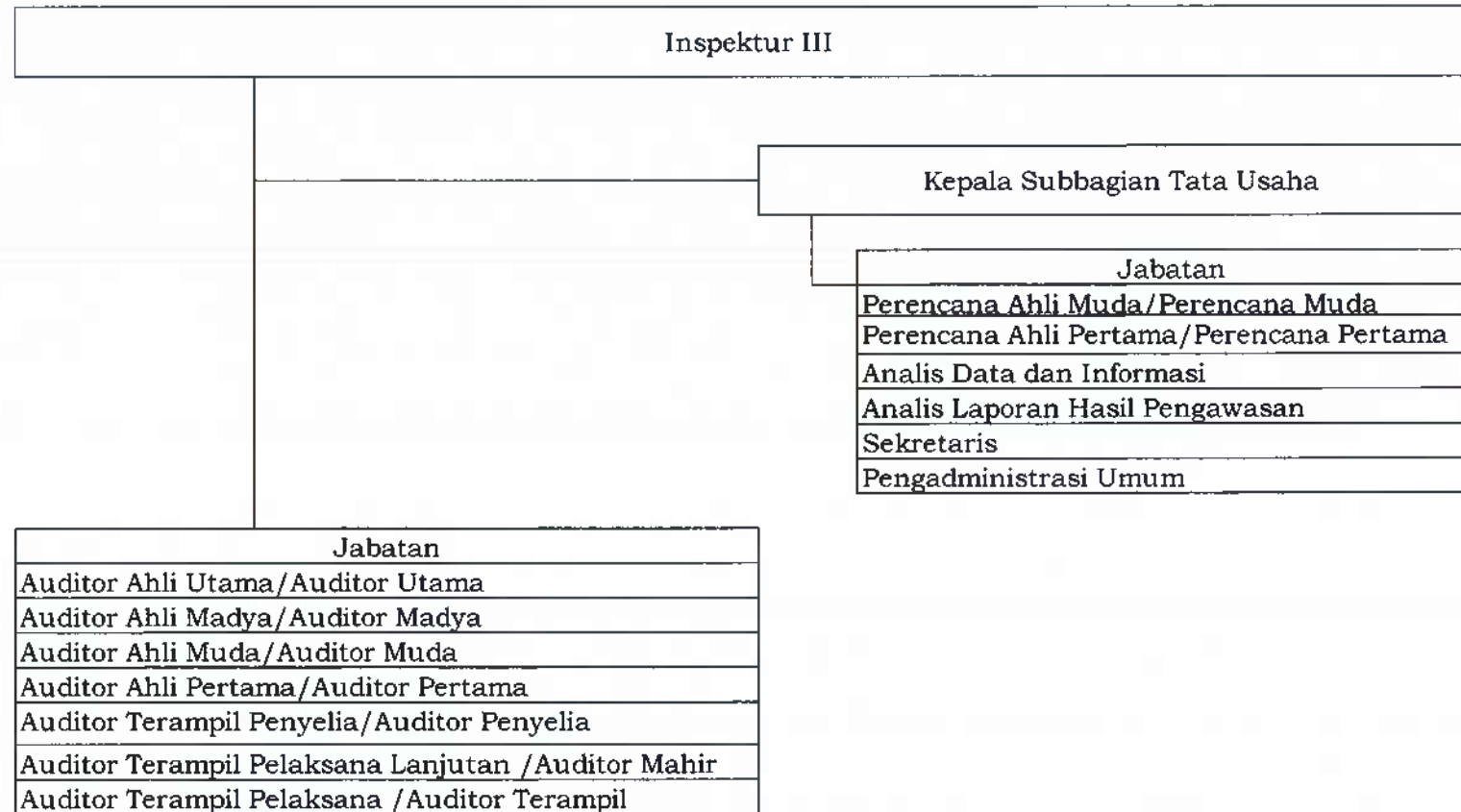

E. PETA JABATAN INSPEKTORAT IV

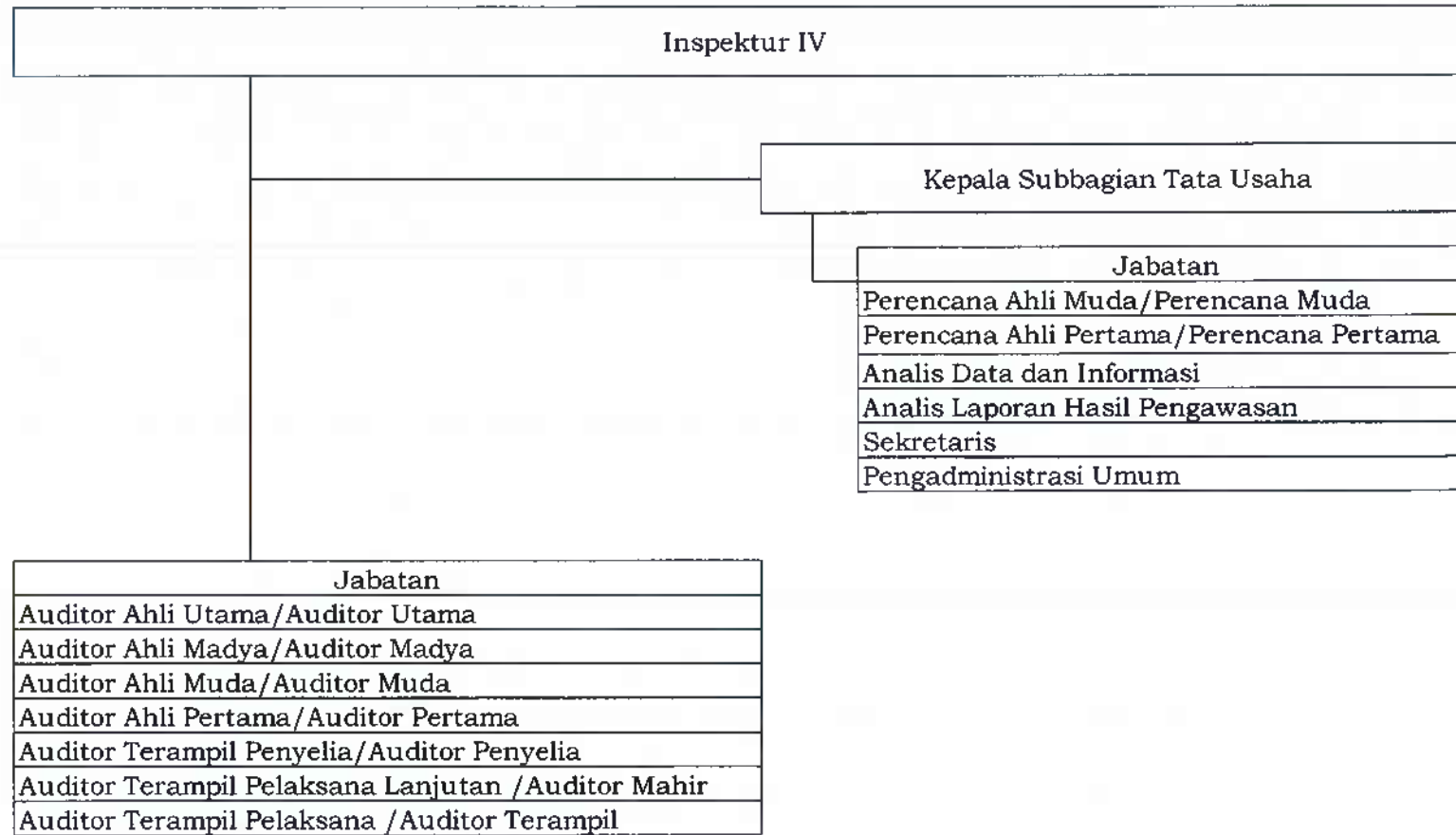

VIII. PETA JABATAN DI LINGKUNGAN BADAN PENGAWAS PERDAGANGAN BERJANGKA KOMODITI
A. PETA JABATAN SEKRETARIAT BADAN PENGAWAS PERDAGANGAN BERJANGKA KOMODITI

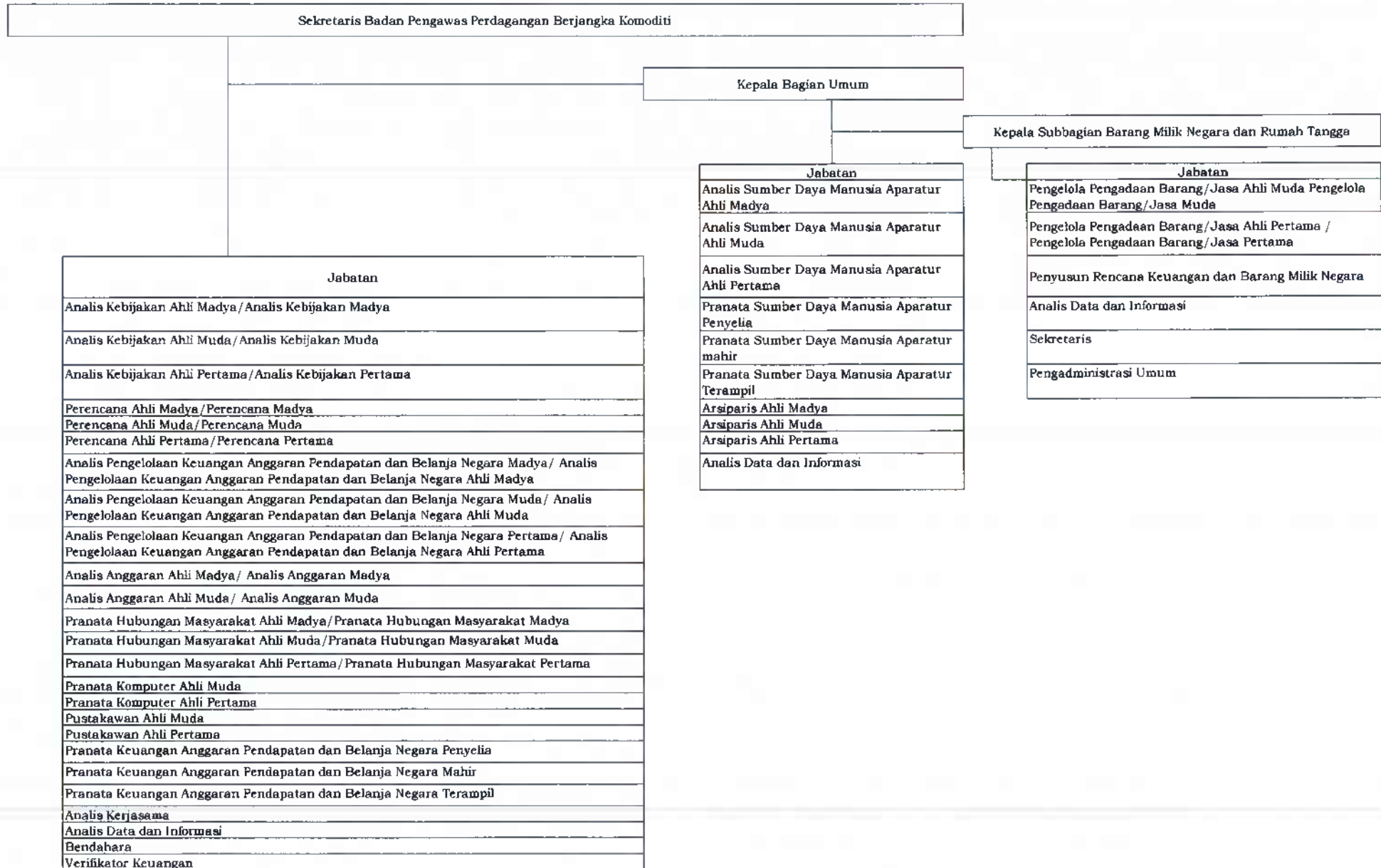

B. PETA JABATAN BIRO PERATURAN PERUNDANG-UNDANGAN DAN PENINDAKAN

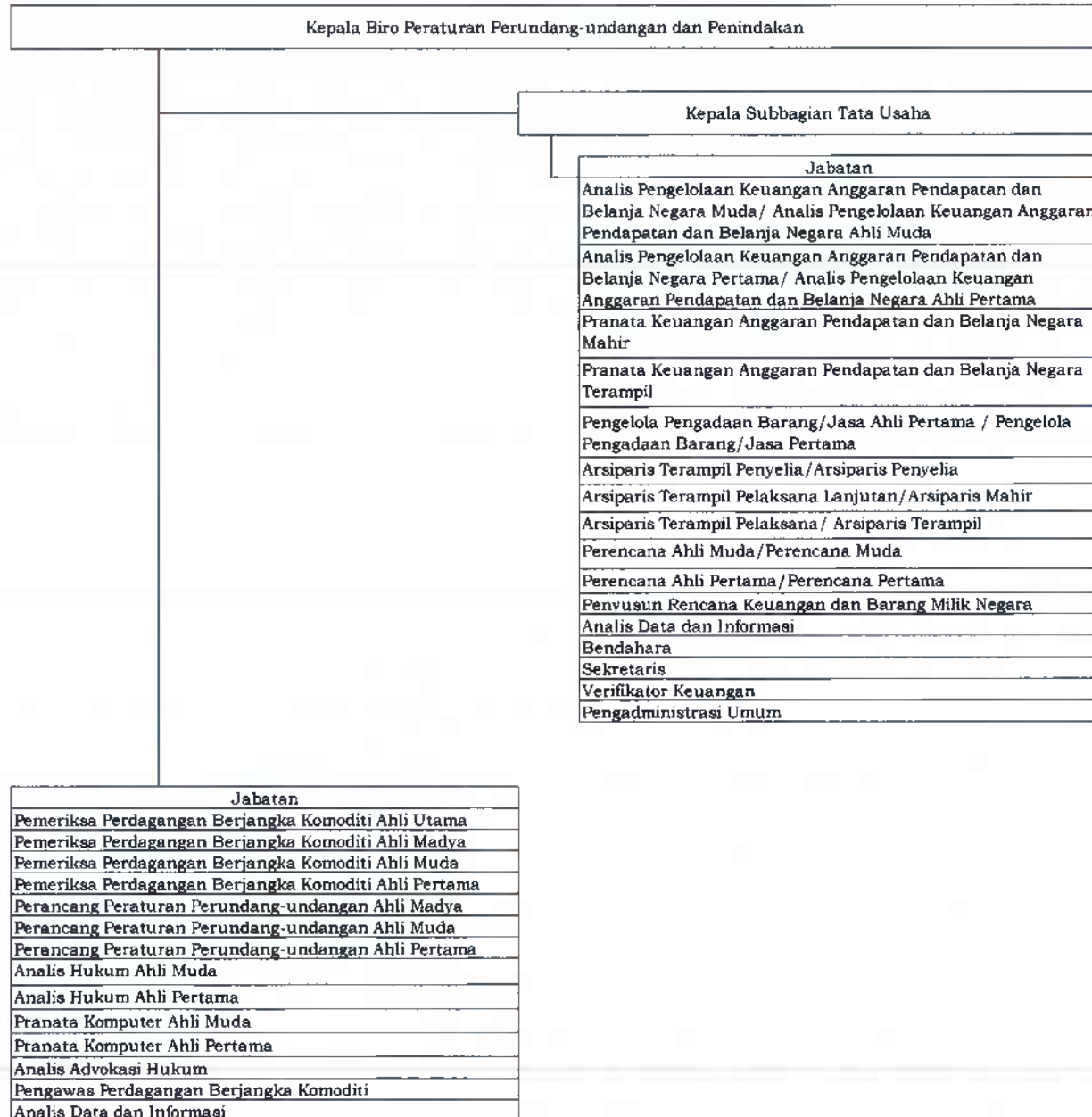

C. PETA JABATAN BIRO PENGAWASAN PERDAGANGAN BERJANGKA KOMODITI, SISTEM RESI GUDANG, DAN PASAR LELANG KOMODITAS

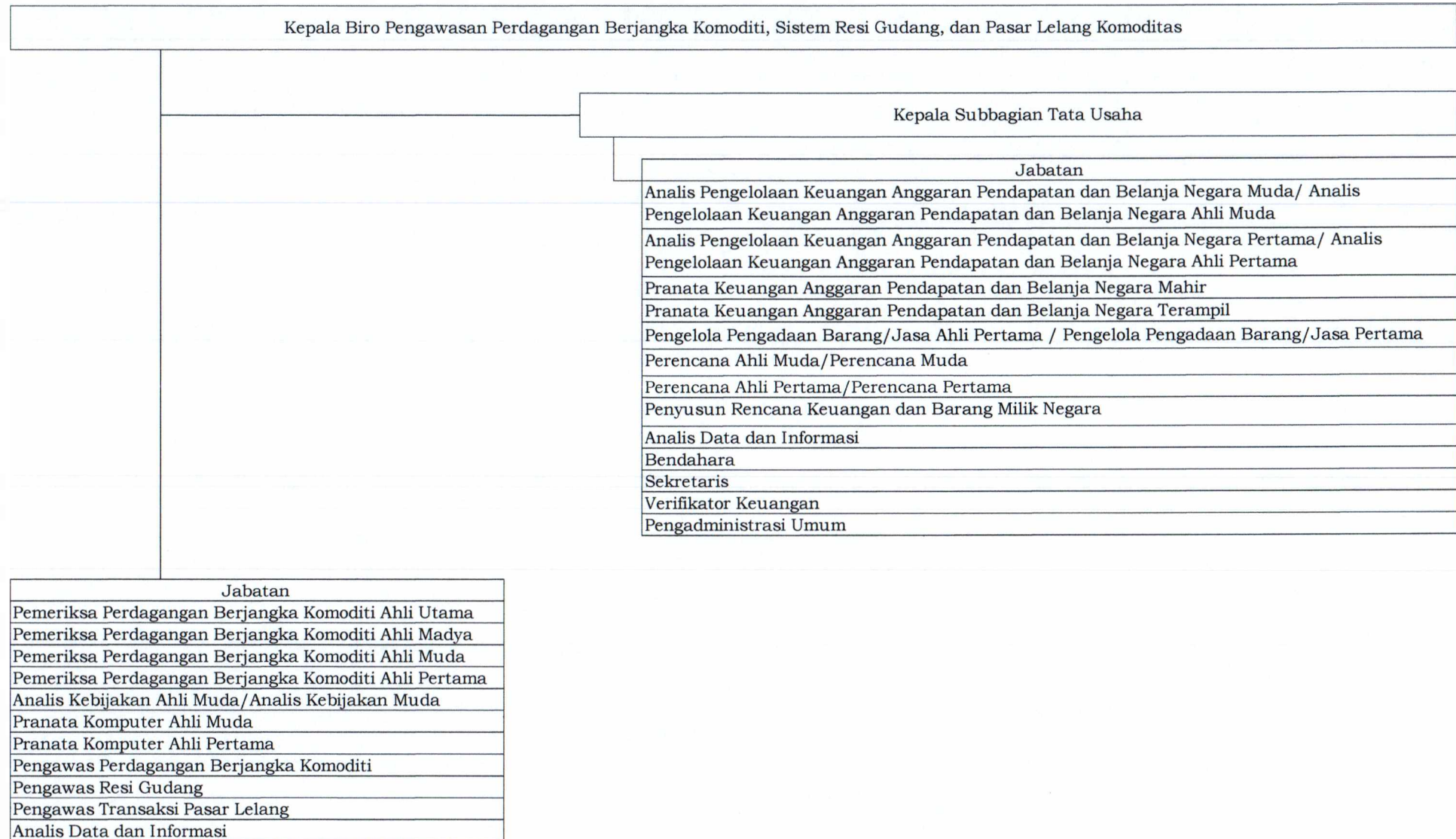

D. PETA JABATAN BIRO PEMBINAAN DAN PENGEMBANGAN SISTEM RESI GUDANG DAN PASAR LELANG KOMODITAS

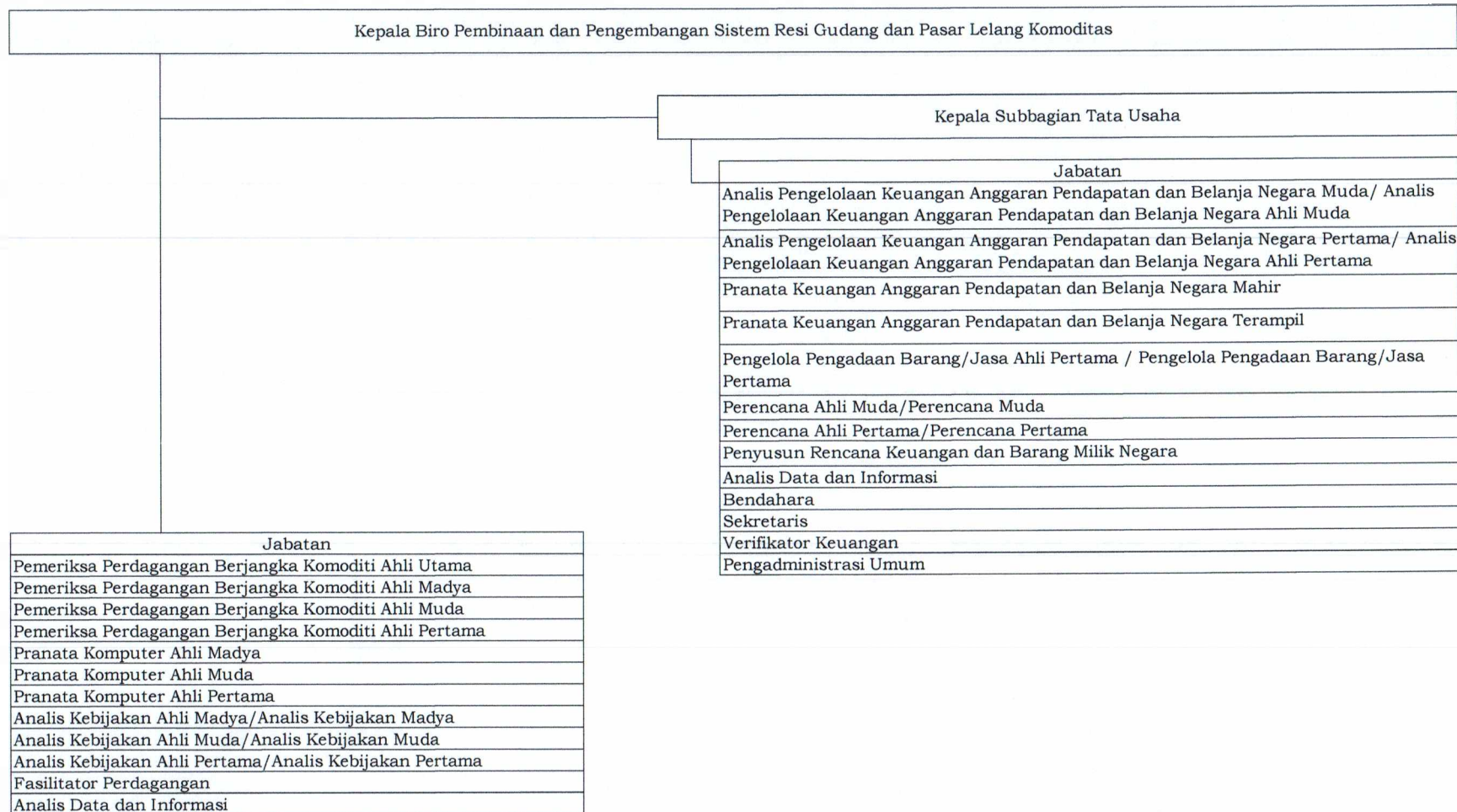

E. PETA JABATAN BIRO PEMBINAAN DAN PENGEMBANGAN PERDAGANGAN BERJANGKA KOMODITI

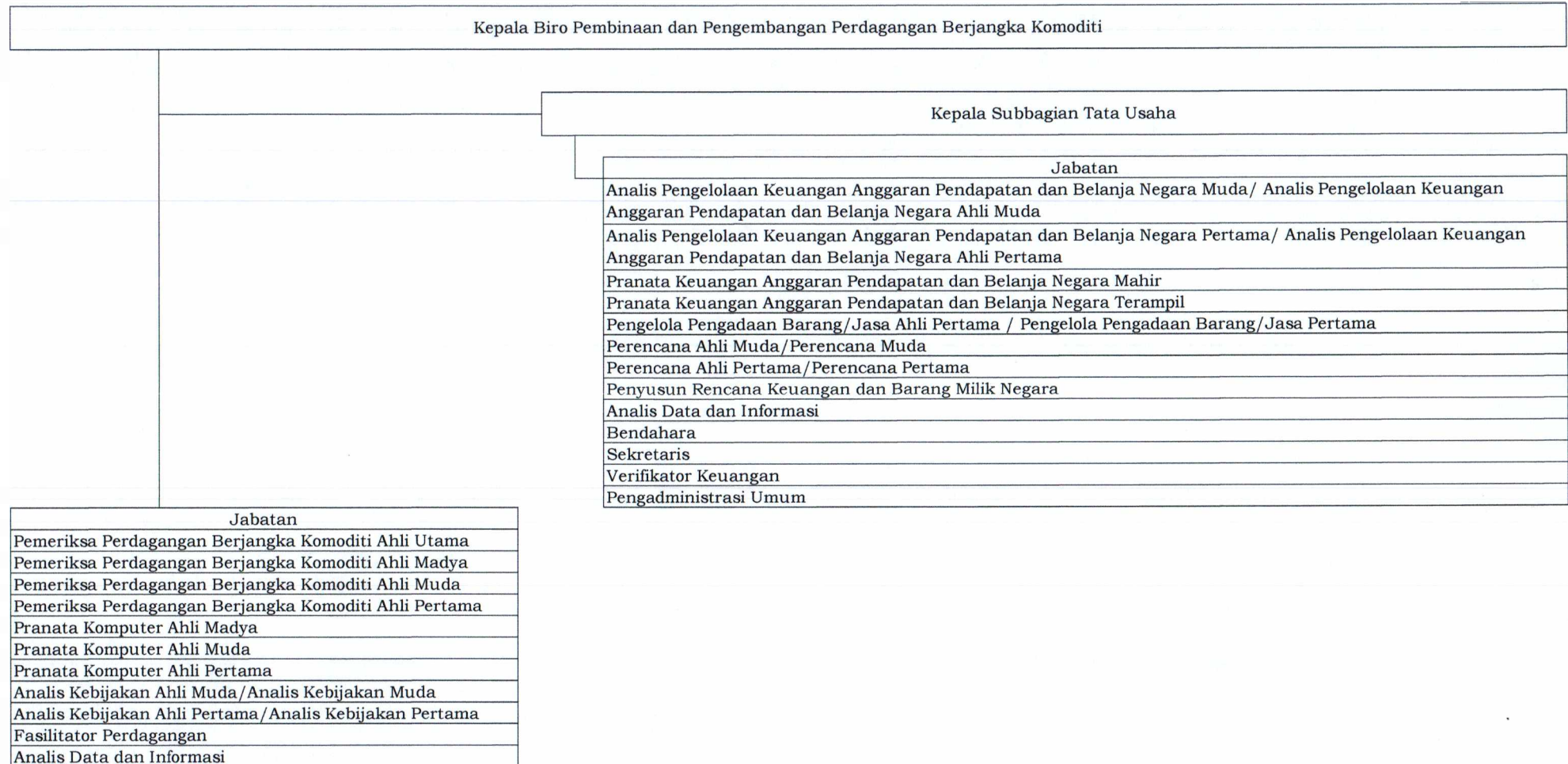

IX. PETA JABATAN DI LINGKUNGAN BADAN KEBIJAKAN PERDAGANGAN
A. PETA JABATAN SEKRETARIAT BADAN KEBIJAKAN PERDAGANGAN

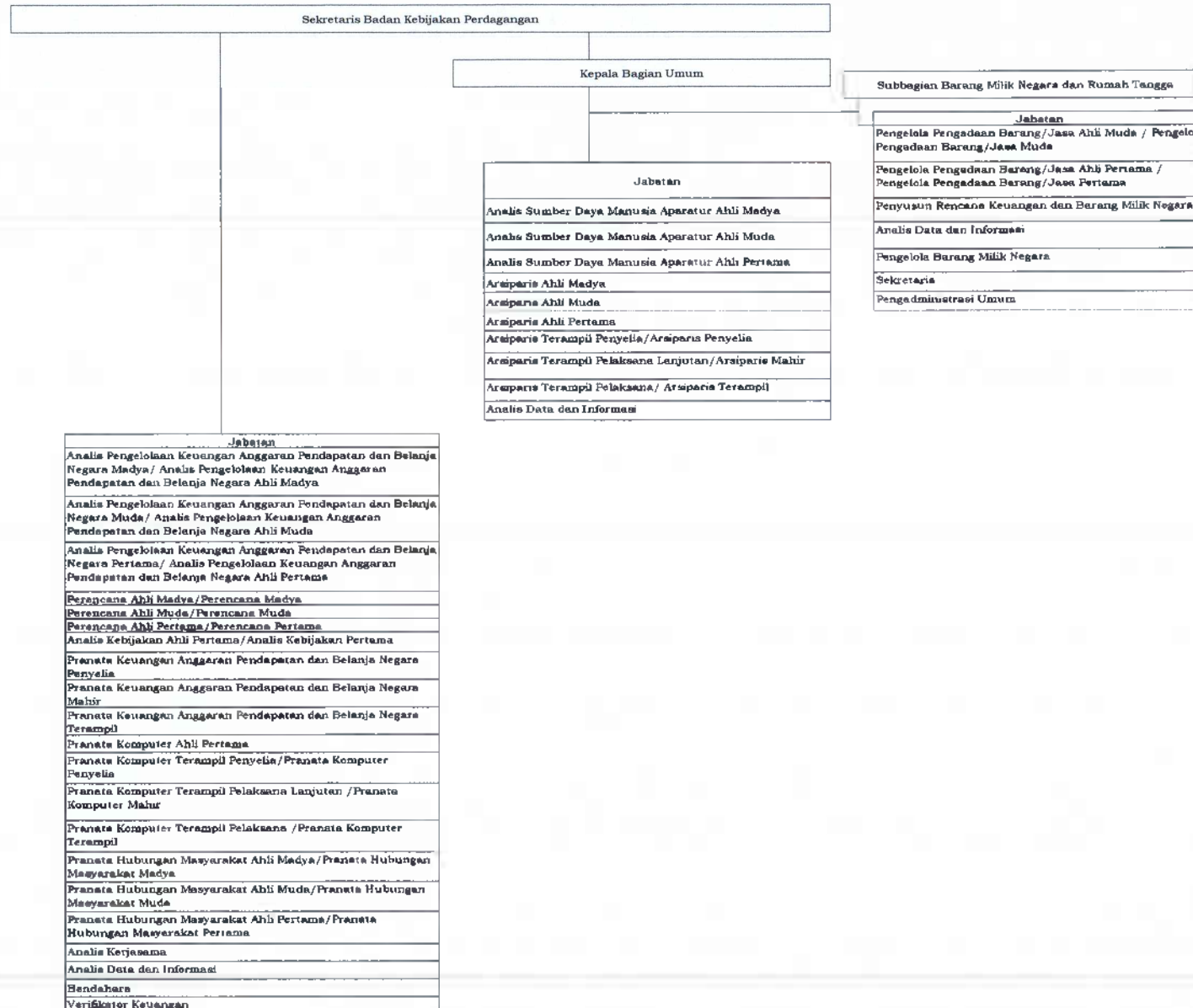

B. PETA JABATAN PUSAT KEBIJAKAN PERDAGANGAN DOMESTIK

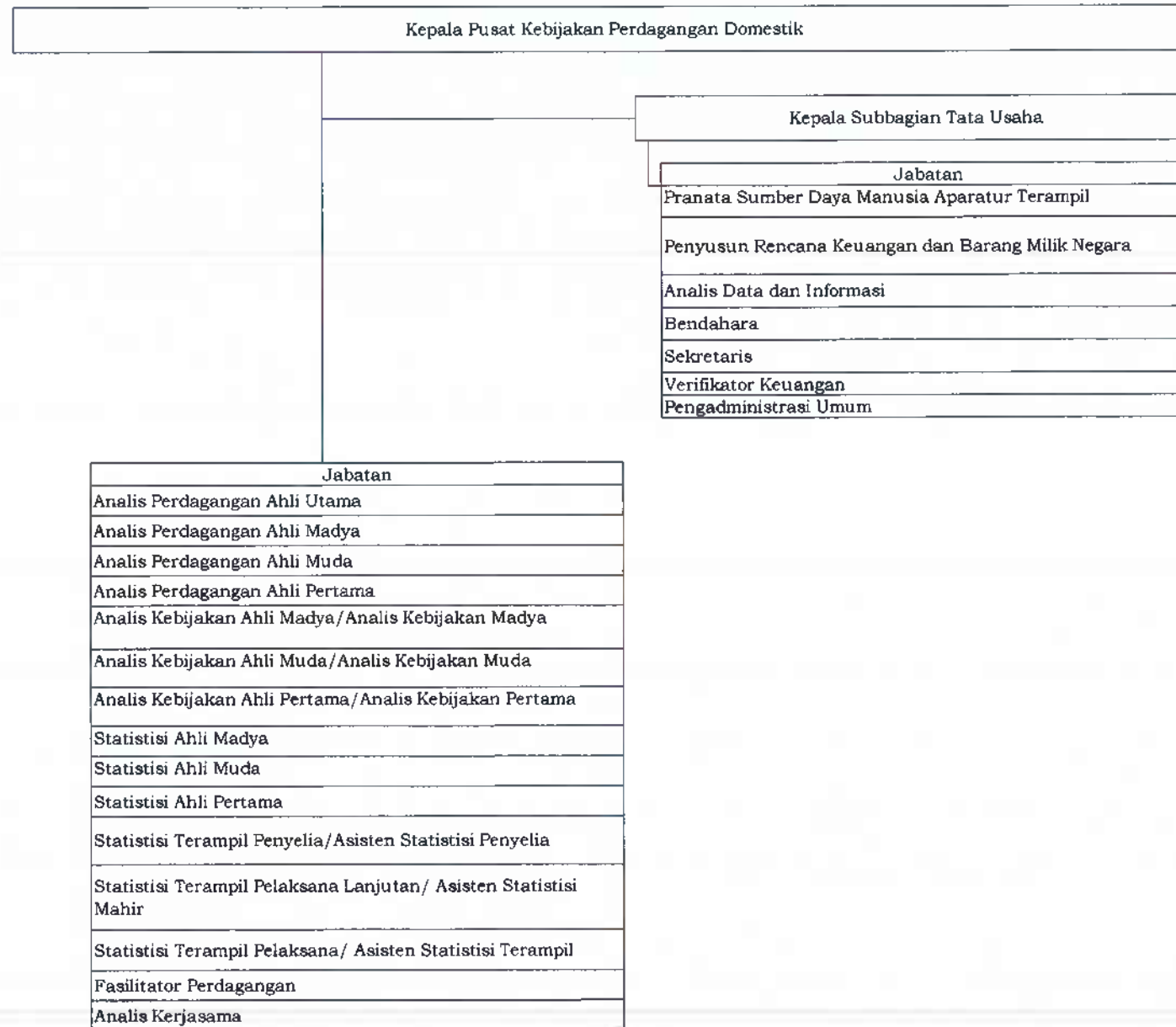

C. PETA JABATAN PUSAT KEBIJAKAN PERDAGANGAN INTERNASIONAL

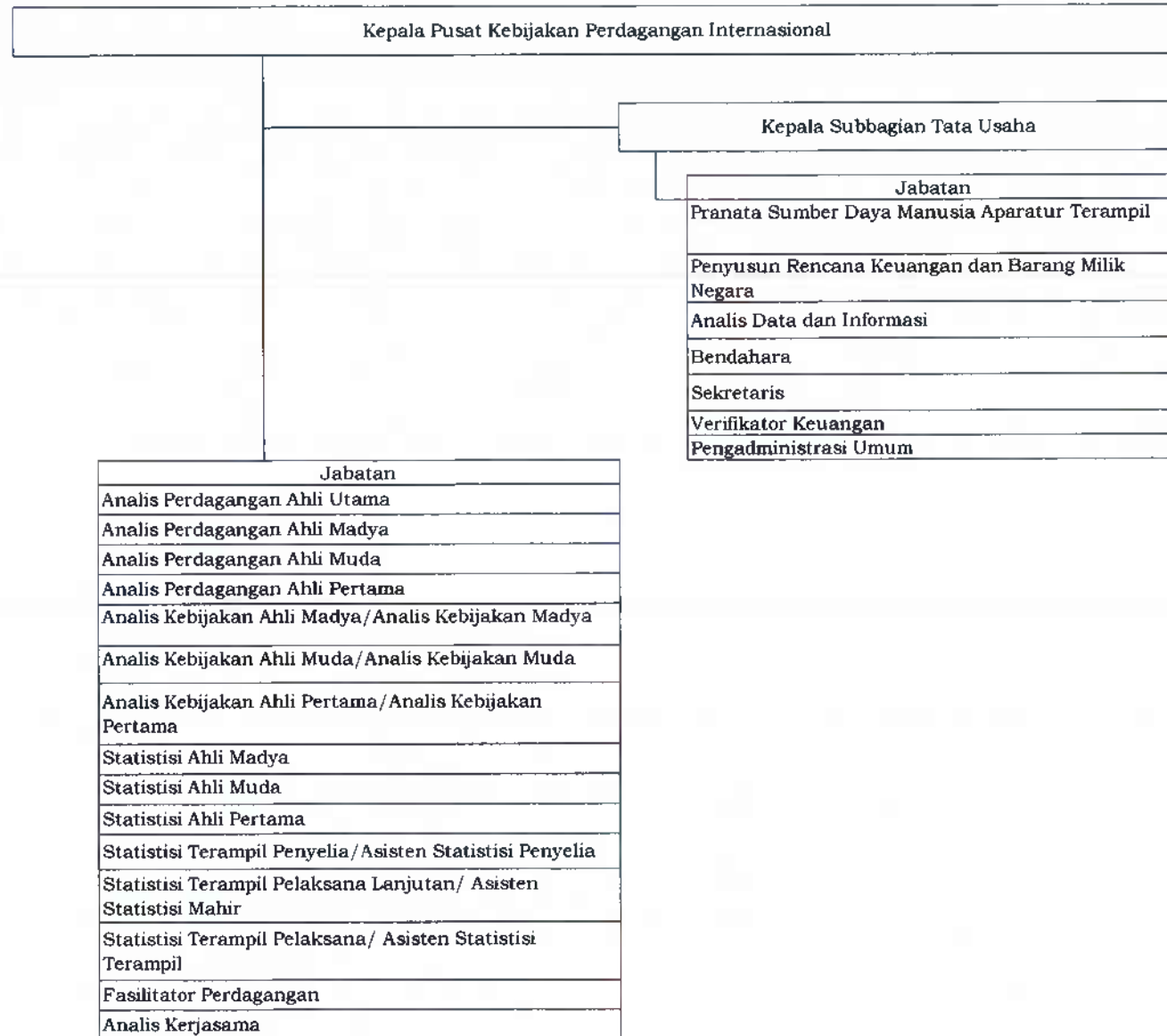

D. PETA JABATAN PUSAT KEBIJAKAN EKSPOR IMPOR DAN PENGAMANAN PERDAGANGAN

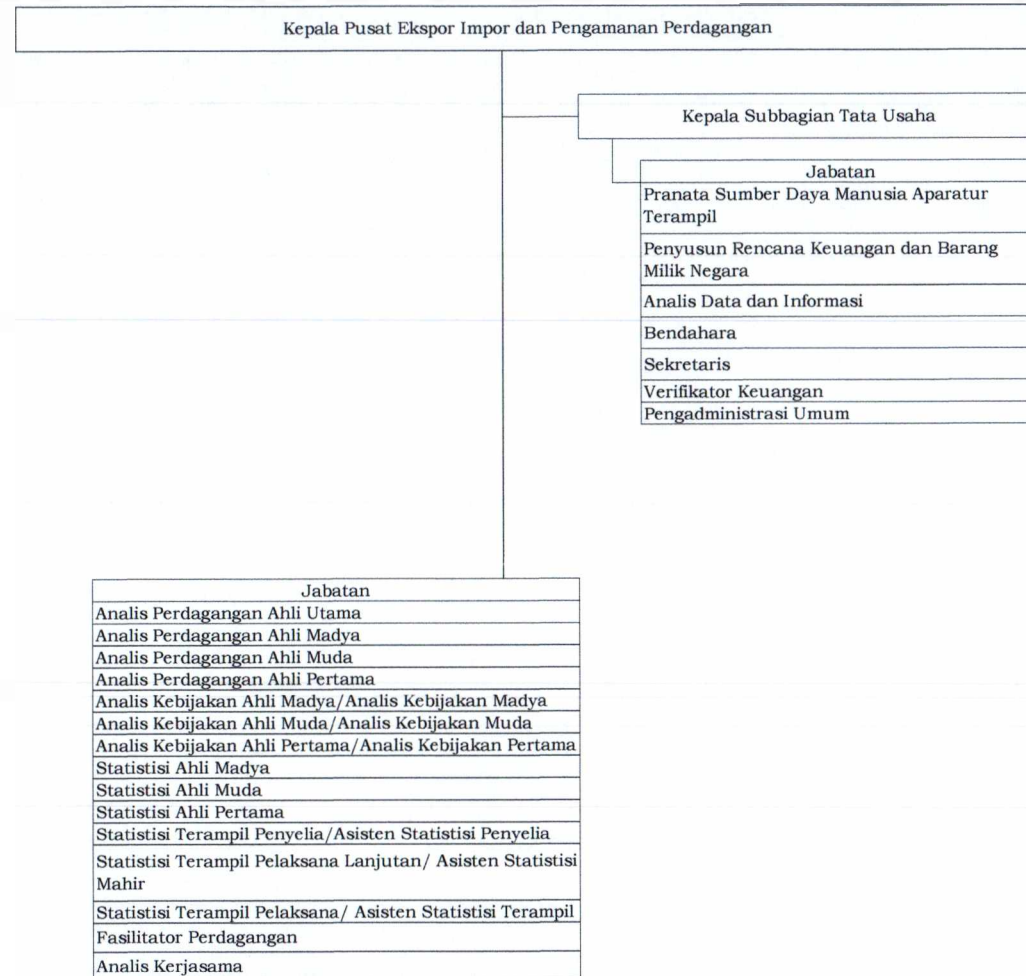

MENTERI PERDAGANGAN REPUBLIK INDONESIA,

ttd.

ZULKIFLI HASAN

Salinan sesuai dengan aslinya
Sekretariat Jenderal
Kementerian Perdagangan
Kepala Biro Hukum,
SRI HARIYATI